



KWP
Rotterdams Talent

Basismonitor Onderwijs Nationaal Programma Rotterdam Zuid 2023

J. de Boom

P. van Wensveen

Risbo, Erasmus Universiteit

november 2023

A. L. Roode

I. Vogel

OBI, gemeente Rotterdam

Inhoudsopgave

Bevindingen Basismonitor Onderwijs Rotterdam Zuid 2023.....	1
Hoofdstuk 1. Inleiding	7
1.1. Opzet van de basismonitor onderwijs NPRZ	7
1.2. De sociaaleconomische positie van de bevolking.....	8
1.3. Ontwikkeling aantal jeugdigen in Rotterdam Zuid.....	10
1.4. Leeswijzer.....	11
Hoofdstuk 2. Data en methode	13
2.1. Inleiding	13
2.2. Gebruikte databestanden	13
Hoofdstuk 3. Basisonderwijs.....	15
3.1. Inleiding	15
3.2. Leerlingen in het primair onderwijs en speciaal onderwijs.....	15
3.3. Referentieniveaus in groep 8 als onderwijsresultatenmodel.....	20
3.4. Definitief advies vervolgonderwijs in het basisonderwijs	25
3.5. Advies naar opleidingsniveau ouders	26
3.6. Relatief verzuim in primair onderwijs	28
Hoofdstuk 4. Voortgezet onderwijs	31
4.1. Inleiding	31
4.2. Leerlingen in het voortgezet onderwijs.....	31
4.3. Leerlingen in leerjaar 3 van het voortgezet onderwijs.....	33
4.4. Prestaties van leerlingen in het voortgezet onderwijs.....	35
4.5. Diploma's in het voortgezet onderwijs.....	38
4.6. Doorstroom van vo-gediplomeerden.....	43
4.7. Relatief verzuim en nieuw voortijdig schoolverlaten in het vo.....	45
Hoofdstuk 5. Middelbaar beroepsonderwijs	49
5.1. Inleiding	49
5.2. Studenten mbo naar leerweg	49
5.3. Studenten mbo naar niveau	49
5.4. Studenten mbo naar sector	52
5.5. Diploma's mbo naar niveau.....	55
5.6. Doorstroom van mbo-gediplomeerden.....	56
5.7. Nieuw voortijdig schoolverlaten in het mbo.....	58

Hoofdstuk 6. Hoger onderwijs.....	59
6.1. Inleiding	59
6.2. Studenten in het hbo en wo.....	59
6.3. Herkomst van studenten in Rotterdam.....	60
6.4. Studenten naar sector in het hbo en wo	62
6.5. Gediplomeerden in het hoger onderwijs	63
Hoofdstuk 7. Overgang onderwijs naar arbeidsmarkt.....	67
7.1. Inleiding	67
7.2. Positie van geslaagden en onderwijsverlaters na één jaar	67
7.3. Doorstroom van geslaagden in zorg en techniek.....	70
7.4. Doorstroom van mbo-gediplomeerden per sector naar werk.....	71
7.5. Doorstroom van ho-gediplomeerden per sector naar werk.....	75
Bijlage 1 Speciaal onderwijs en speciaal basisonderwijs.....	79
Bijlage 2 Aanvullende tabellen bij hoofdstuk 1	81
Bijlage 3 Aanvullende tabellen bij hoofdstuk 3	83
Bijlage 4 Aanvullende tabellen bij hoofdstuk 4	91
Bijlage 5 Aanvullende tabellen bij hoofdstuk 5	117
Bijlage 6 Aanvullende tabellen bij hoofdstuk 6	129
Bijlage 7 Aanvullende tabellen bij hoofdstuk 7	143
Bijlage 8 Sectorindeling in het MBO	147
Bijlage 9 Overzicht van de gebruikte SSB-bestanden	151
Definities en afkortingen	153

Bevindingen Basismonitor Onderwijs Rotterdam Zuid 2023

Het Nationaal Programma Rotterdam Zuid (NPRZ) is een langjarig programma voor de gebieden Feijenoord, Charlois en IJsselmonde ("Rotterdam Zuid") dat zich richt op het wegwerken van achterstanden op het gebied van wonen, werk en scholing. Het uitgangspunt van het NPRZ is dat school en werk de beste garanties zijn voor een beter leven. De voorliggende Basismonitor Onderwijs NPRZ beschrijft de ontwikkeling in de pijler 'onderwijs', waarbinnen alle vormen van onderwijs een plek vinden. In deze zevende editie van de monitor wordt de onderwijspositie van de schoolgaande op Rotterdam Zuid wonende jongeren gevolgd. Dit gebeurt met data uit het Sociaal Statistisch Bestand (SSB) die via het Centraal Bureau voor de Statistiek (CBS) beschikbaar is en waarin personen in de tijd gevolgd kunnen worden. De gebieden die in de monitor vergeleken worden, zijn de zeven focuswijken¹, Rotterdam Zuid, overig Rotterdam, Rotterdam, de vier grote steden en Nederland.

In het inleidende hoofdstuk is in het kort de sociaaleconomische positie van de bevolking geschetst. Hieruit blijkt dat in Rotterdam Zuid sprake is van achterstand in het onderwijs, op de arbeidsmarkt en op de woonmarkt. In verhouding groeien er meer kinderen van Rotterdam Zuid op in een achterstandssituatie vergeleken met het gemiddelde van de vier grote steden. De sociaaleconomische positie in de focuswijken is zelfs minder dan gemiddeld in Rotterdam Zuid.

Basisonderwijs

- In het schooljaar 2022/2023 zitten er 17.409 kinderen uit Rotterdam Zuid in het basisonderwijs, 591 in het speciaal basisonderwijs en 701 in het speciaal onderwijs.
- In Rotterdam Zuid ligt het aantal leerlingen in het basisonderwijs in het schooljaar 2022/2023 iets boven het aantal in 2011/2012, in de vier grote steden iets daaronder. In de focuswijken is er sprake van een afname.
- Het aandeel leerlingen in speciaal (basis-)onderwijs is onder de kinderen wonend in Rotterdam Zuid en in de focuswijken groter dan in de vier grote steden.
- In Rotterdam Zuid daalde het aandeel leerlingen in het speciaal onderwijs tot en met 2016/2017 en daarna is er sprake van een stijging. Het aandeel is in 2022/2023 groter dan in 2011/2012. In de vier grote steden stijgt het aandeel sinds 2017/2018.
- Het opleidingsniveau van de ouders van de leerlingen in het basisonderwijs is in Rotterdam Zuid lager dan gemiddeld in de vier grote steden.
- De gemiddelde onderwijsscore voor basisschoolleerlingen, een van de onderdelen die veronderstelde onderwijsachterstand op een school bepaald, stijgt sinds de introductie van deze score over het schooljaar 2016/2017 in Rotterdam Zuid. Dit betekent dat de achterstand minder wordt. Echter gemiddeld in de vier grote steden stijgt deze ook. Pas in de schooljaren 2021/2022 en 2022/2023 stijgt de score in Rotterdam Zuid meer dan gemiddeld in de vier

¹ De zeven focuswijken zijn de CBS-buurt Feijenoord, Afrikaanderwijk, Carnisse, Oud-Charlois, Hillesluis, Tarwewijk en Bloemhof. Dit wordt ook wel de Children's zone genoemd.

grote steden. In deze schooljaren is er pas sprake van het kleiner worden van het verschil tussen Rotterdam Zuid en het gemiddelde in de vier grote steden.

- De indicator fundamenteel niveau wordt berekend met de drie referentieniveaus rekenen, leesvaardigheid en taalverzorging: het geeft een gemiddeld percentage aan dat 1F of hoger heeft behaald. In het schooljaar 2021/2022 is er nauwelijks verschil in het percentage van Rotterdam Zuid en het gemiddelde in de vier grote steden.
- De indicator streefniveau wordt eveneens berekend over de drie referentieniveaus maar is een gemiddeld percentage hoger dan 1F. Dit percentage is in Rotterdam Zuid (51 procent) lager dan gemiddeld in de vier grote steden (58 procent).
- Het aandeel 'havo/vwo'-adviezen is in Rotterdam Zuid gestegen: in 2011/2012 was dit 39 procent en 46 procent in 2021/2022. In 2019/2020 was er vanwege de coronapandemie een dip in de stijging van dit percentage: 39 procent van de leerlingen kreeg een 'havo/vwo'-advies. Het niveau van de schooladviezen in Rotterdam Zuid en de focuswijken blijft lager dan gemiddeld in de vier grote steden.
- Het opleidingsniveau van de ouders van de leerlingen hangt samen met het niveau van het schooladvies van de leerlingen. Hoe lager het opleidingsniveau van de ouders hoe lager het advies. Bij alle drie de opleidingsniveaus "maximaal mbo-1", "mbo-2,3,4/havo/vwo" en "hbo/wo" krijgen de leerlingen wonend in Rotterdam Zuid een lager schooladvies dan gemiddeld in de vier grote steden. Het verschil tussen de hoogte van het advies is onder leerlingen met laagopgeleide ouders uit Rotterdam Zuid en de vier grote steden kleiner dan bij de leerlingen met midden en hoogopgeleide ouders.
- In Rotterdam Zuid wordt op elk adviesniveau boven vmbo-bi een groter deel herzien dan in de vier grote steden.
- Het schoolverzuim onder basisschoolleerlingen uit Rotterdam Zuid is groter dan onder leerlingen in overig Rotterdam.

Voortgezet onderwijs

- In het schooljaar 2022/2023 volgen er 10.791 leerlingen voortgezet onderwijs in Rotterdam Zuid. Daarvan zit er 6 procent in het voortgezet special onderwijs en volgt 7 procent het praktijkonderwijs. In het speciaal onderwijs en het praktijkonderwijs zitten meer jongens dan meisjes.
- Het aantal leerlingen in het regulier voortgezet onderwijs neemt over de jaren in Rotterdam Zuid langzaam toe. In de vier grote steden is de groei van het aantal leerlingen groter.
- In het derde leerjaar van het voortgezet onderwijs zit 34 procent van de leerlingen uit Rotterdam Zuid op de havo of het vwo; in de vier grote steden is dit 53 procent. In de afgelopen tien jaar is het verschil tussen Rotterdam Zuid en de vier grote steden niet kleiner geworden.
- In het derde leerjaar van het vmbo-bi in Rotterdam Zuid volgt 26 procent een technisch profiel, in het vmbo-kl volgt 25 procent een technisch profiel en in de gemengde leerweg is dit 16 procent.

- De afstroom, dat zijn de leerlingen die in het derde leerjaar een opleiding volgen onder hun schooladvies in groep 8, neemt over de jaren af, en is in 2022/2023 vergelijkbaar met het gemiddelde in de vier grote steden.
- In het vmbo slaagt een zeer groot deel van de leerlingen. Op de havo en het vwo is het slaagpercentage iets lager. In Rotterdam Zuid en in de focuswijken is het percentage geslaagden op de havo en het vwo lager dan gemiddeld in de vier grote steden.
- Op de havo is het aandeel geslaagden met een maatschappij-profiel groter dan het aandeel met een natuur-profiel. Op het vwo is dit andersom en is het aandeel geslaagden met een natuur-profiel groter.
- Leerlingen met een 'vmbo-gl/tl'-diploma in Rotterdam Zuid en in de focuswijken vervolgen iets vaker dan gemiddeld in de vier grote steden hun loopbaan via het mbo-niveau 4. Leerlingen met een havo- of vwo-diploma in Rotterdam Zuid en in de focuswijken kiezen vaker voor een vervolgopleiding dan gemiddeld in de vier grote steden.
- Het schoolverzuim in het 3e en 4e leerjaar van het voortgezet onderwijs ligt in Rotterdam Zuid in 2021/2022 op 8 procent en is daarmee hoger dan in overig Rotterdam (6 procent).

Mbo

- In het schooljaar 2022/2023 volgen 8.003 studenten uit Rotterdam Zuid een mbo-opleiding, 80 procent volgt een Beroeps Opleidende Leerweg (BOL), 18 procent een Beroeps Begeleidende Leerweg en 2 procent van de studenten is extraneus.
- Het aandeel mbo-studenten uit Rotterdam Zuid dat een opleiding op niveau 4 volgt, wordt elk jaar groter. Nu volgt meer dan bijna helft van de mbo'ers een niveau 4 opleiding, ook in de vier grote steden stijgt het aandeel mbo-studenten op niveau 4.
- In Rotterdam Zuid stijgt het aandeel van de mbo-studenten dat een studie volgt in de zorgsector. 19 procent van de mbo'ers volgt nu een opleiding in de zorgsector, dat is vergelijkbaar met het gemiddelde in de vier grote steden.
- Onder mbo-studenten van Rotterdam Zuid is het aandeel dat een studie volgt in de sector techniek de afgelopen jaren gelijk gebleven en ligt het op hetzelfde niveau als in de vier grote steden. Het aandeel dat een opleiding in de sector vervoer, transport en logistiek volgt, neemt vanaf 2016/2017 af, maar ligt nog hoger dan gemiddeld in de vier grote steden.
- De doorstroom van mbo'ers met een diploma naar een vervolgopleiding is in Rotterdam Zuid vergelijkbaar met de doorstroom in de vier grote steden.
- In 2021/2022 is ongeveer 10 procent van de mbo-studenten een nieuw voortijdig schoolverlater (vsv'er), Rotterdam Zuid wijkt niet af van het gemiddeld in de vier grote steden.

Hbo en wo

- In Rotterdam Zuid wonen in 2022/2023 5.773 studenten die in het hoger beroepsonderwijs (hbo) studeren. In de loop van de jaren nam het aantal hbo'ers steeds toe, in dit schooljaar is er voor het eerst een daling van het aantal hbo'ers, relatief veel studenten zijn ouder dan 27 jaar.

- Driekwart van de hbo studenten uit Rotterdam Zuid woonde voordat ze gingen studeren al in Rotterdam Zuid, dit was ook in voorgaande jaren het geval.
- Van de hbo'ers volg 39 procent een opleiding in de sector economie. De verdeling van hbo-studenten over de verschillende onderwijssectoren komt overeen met de verdeling in de vier grote steden.
- In Rotterdam Zuid is het aantal bachelor gediplomeerden in het hbo in 2021/2022 lager dan in het jaar ervoor.
- In het schooljaar 2022/2023 volgen er 2.838 studenten uit Rotterdam Zuid wetenschappelijk onderwijs (wo). Dat is iets minder dan in 2021/2022, tot dan steeg het aantal wo'ers in Rotterdam Zuid sterk. Van de wo'ers woonde 52 procent al in Rotterdam Zuid voor ze gingen studeren. In het wo neemt het aantal master gediplomeerden in Rotterdam Zuid elk jaar toe, in het meest recente jaar vlakt de groei af.

Arbeidsmarkt

- Na het behalen van het mbo-diploma kunnen studenten gaan werken, onderwijs blijven volgen (en daarnaast eventueel werken) of iets anders gaan doen dan werken en/of onderwijs volgen. De uitstroom van mbo-studenten uit Rotterdam Zuid na hun diplomering naar deze richtingen is vergelijkbaar met de uitstroom in de vier grote steden.
- Ook bij de uitstroom van geslaagden uit het hoger onderwijs zijn er geen grote verschillen tussen Rotterdam Zuid en de vier grote steden als het gaat om de keuze voor arbeidsmarkt, onderwijs of iets anders
- Van de jongeren uit Rotterdam Zuid die zonder startkwalificatie het onderwijs verlaten, volgt een vijfde deel een jaar later weer onderwijs. Na een jaar volgt een derde deel geen opleiding en heeft ook geen werk. Dit beeld is vergelijkbaar met de situatie in de vier grote steden
- Mbo-geslaagden met een diploma op niveau 3 en 4 in de richting 'zorg' uit de focuswijken zijn na een jaar iets minder vaak aan het werk in de bedrijfssector 'zorg' als de mbo-geslaagden met hetzelfde niveau en richting uit Rotterdam Zuid en de vier grote steden.
- Mbo'ers met een diploma op niveau 3 en 4 in de richting 'techniek' uit Rotterdam Zuid zijn na een jaar even vaak aan het werk in een 'technische bedrijfssector' als de geslaagden met hetzelfde niveau en richting uit de vier grote steden.
- Van de mbo-gediplomeerden is gekeken naar het aandeel dat het jaar erop 12 uur of meer per week werkt zonder dat zij nog onderwijs volgen. Ook is gekeken of zij economisch zelfstandig zijn. Hierbij is een onderscheid gemaakt naar niveau en sector. Op mbo-2 niveau hebben degenen uit Rotterdam Zuid met een diploma in de richting 'techniek', 'vervoer, transport en logistiek' en 'overig (waaronder groen)' vaker werk dan degenen met een andere richting.
- De gediplomeerden mbo 3 en 4 in de richtingen 'zorg' en 'techniek' uit Rotterdam Zuid hebben iets vaker werk dan de gediplomeerden met een andere richting. Ook zijn zij vaker economisch zelfstandig.

- Hbo-gediplomeerden in de richting 'taal en cultuur' uit Rotterdam Zuid hebben minder vaak werk dan studenten met een diploma in een andere richting. Ook is een kleiner deel van hen economisch zelfstandig. De verschillen met de vier grote steden zijn klein.
- Van de wo-gediplomeerden uit Rotterdam Zuid heeft 81 procent of meer het jaar erop werk met een werkweek van tenminste 12 uur. De verschillen met de gemiddelden in de vier grote steden zijn klein. Onder degenen uit Rotterdam Zuid met een wo-diploma is 68 procent of meer na een jaar economisch zelfstandig. Onder studenten met een diploma in de richtingen 'gezondheidszorg' is het percentage dat economisch zelfstandig is het hoogst.

Hoofdstuk 1. Inleiding

1.1. Opzet van de basismonitor onderwijs NPRZ

Rotterdam Zuid kent een stapeling van achterstanden op het gebied van scholing, werk en wonen. Het Nationaal Programma Rotterdam Zuid (NPRZ), gestart in 2011, heeft als doel deze achterstanden weg te werken zodat Rotterdam Zuid in 2030 op het niveau komt van de vier grote Nederlandse steden. Het uitgangspunt van het NPRZ is dat school en werk de beste garanties zijn voor een beter leven. De Basismonitor Onderwijs NPRZ richt zich op de ontwikkeling in de pijler 'scholing' waarbinnen alle vormen van onderwijs een plek vinden. Het verbeteren van de onderwijssituatie heeft naar verwachting ook een positief effect op de andere pijlers. Daarom wordt in de Basismonitor ook aandacht besteed aan de overgang vanuit het onderwijs naar de arbeidsmarkt.

Een belangrijk onderdeel uit het uitvoeringsplan is het creëren van gebieden waarin kinderen en leerlingen beter en meer onderwijs krijgen: Children's Zone in de zeven zogeheten focuswijken. Scholen zijn 'het kloppend hart' in deze gebieden. Kinderen gaan op jongere leeftijd naar school, de scholen zijn langer open en bieden extra leertijd. Dit wordt aangevuld met praktische zorg en ondersteuning aan kinderen en gezinnen door wijkteams en studenten, die werken volgens de frontlijnaanpak. Met deze praktische hulp voor gezinnen, een extra inzet op Nederlandse taal en algemene ontwikkeling, krijgen de kinderen een aanzet in de goede richting en vergroten zij daarmee naar verwachting hun kansen in het vervolgonderwijs en later op de arbeidsmarkt.

Om een indicatie te krijgen of de beleidsinterventies het gewenste effect sorteren, is het wenselijk om de resultaten van deze maatregelen zo goed mogelijk in kaart te brengen. Deze monitor biedt brede informatie over de doelgroep waarop de interventies zijn gericht: de (schoolgaande) jongeren. Dat kan door de schoolloopbaan van deze schoolgaande op Rotterdam Zuid wonende jongeren te monitoren. Dat is het doel van deze monitor. De monitor baseert zich voornamelijk op data van het Sociaal Statistisch Bestand (SSB) van het Centraal Bureau voor de Statistiek (CBS). Ontwikkelingen worden vanaf het jaar 2011 in kaart gebracht.

De geografische aanduidingen in deze rapportage hebben betrekking op het woongebied. Dat wil zeggen dat waar in de tabellen of figuren wordt gesproken over bijvoorbeeld de focuswijken of Rotterdam Zuid de analyses betrekking hebben op kinderen en/of jongeren die wonen in het betreffende gebied.

De resultaten worden gepresenteerd voor alle kinderen en/of jongeren in het onderwijs woonachtig in de betreffende gebieden. Daarnaast worden de resultaten daar waar relevant uitgesplitst naar leeftijdsgroepen en geslacht. Deze uitsplitsingen zijn in het algemeen opgenomen in een bijlage bij de betreffende hoofdstukken.

De zeven focuswijken zijn Feijenoord, Afrikaanderwijk, Carnisse, Oud-Charlois, Hillesluis, Tarwewijk en Bloemhof. In deze wijken zijn de achterstanden nog groter dan in de andere wijken van Rotterdam Zuid ten opzichte van het gemiddelde in de vier grote steden. De focus van het NPRZ ligt daarom op

deze zeven wijken. Dit betekent niet dat de andere wijken in Rotterdam Zuid geen aandacht krijgen. Voor deze wijken geldt ook dat achterstand onder de bewoners moet worden verkleind en dat moet worden voorkomen dat deze wijken een focuswijk worden. Zie figuur 1.1 voor een kaart van Rotterdam Zuid en de focuswijken.

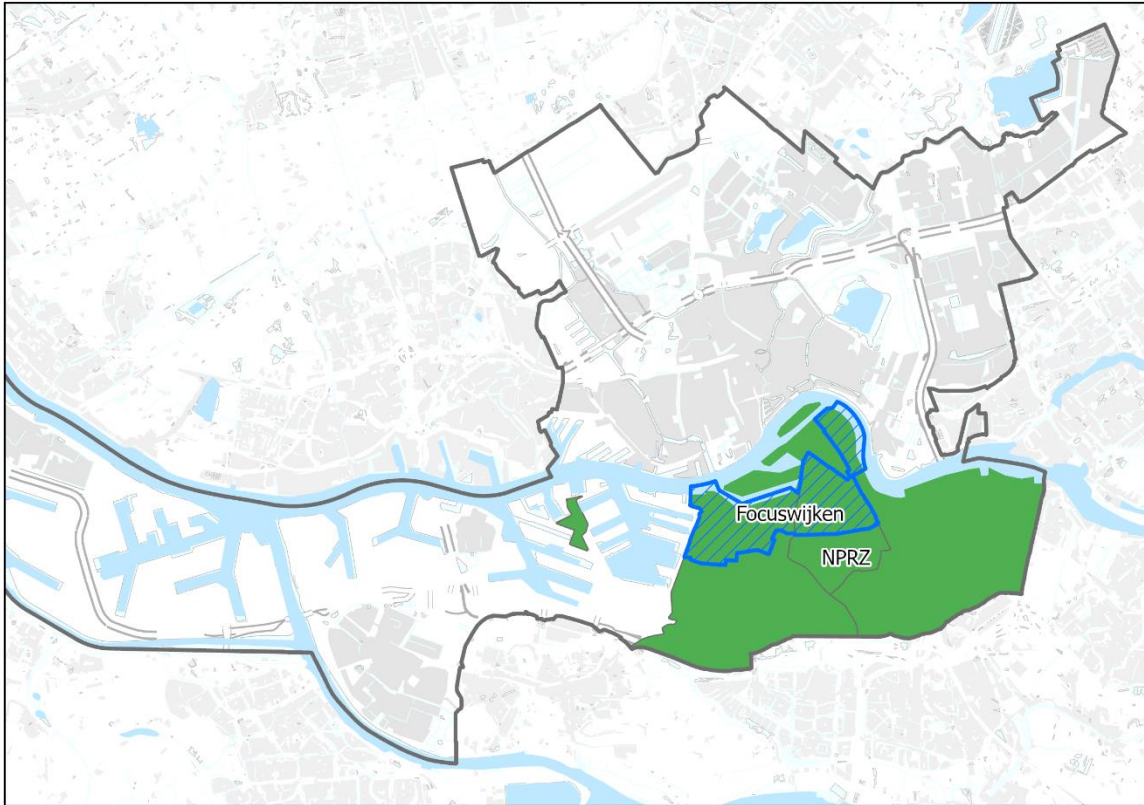

Figuur 1.1 Het NPRZ gebied en de focuswijken

1.2. De sociaaleconomische positie van de bevolking

Voordat uitgebreid wordt ingegaan op de stand van zaken in het onderwijs wordt aan de hand van enkele kernindicatoren uit diverse bronnen, de sociaaleconomische context van de diverse gebieden geschetst (tabel 1.1)².

² De data van deze tabel zijn overgenomen uit de voortgangsrapportage van NPRZ. In deze rapportage is ook de ontwikkeling in het NPRZ gebied te vinden.

Tabel 1.1 Socioeconomische indicatoren bevolking

	focuswijken	Rotterdam Zuid	Rotterdam	vier grote steden	Nederland
Stand bevolking 1 januari (2022)	79.540	208.053	655.106	2.453.217	17.590.672
Percentage inwoners tot 27 jaar van totale bevolking (2022)	37%	34%	33%	33%	30%
Percentage één-ouder huishouden met tenminste 1 thuiswonend kind, jonger dan 18 jaar op alle huishoudens met ten minste 1 thuiswonend kind, jonger dan 18 jaar (1 jan. 2022)	41%	40%	33%	27%	19%
Gemiddeld besteedbaar huishoudensinkomen, gestandaardiseerd (2020)	€ 23.700	€ 25.800	€ 29.600	€ 32.500	€ 32.800
% huishoudens met een WWB-AO- of WW-uitkering (2020)	19%	17%	14%	12%	8%
% huishoudens met een WWB of WW-uitkering (2020)	14%	13%	10%	8%	4,6%
% huishoudens met een AO-uitkering (2020)	5,4%	4,7%	3,9%	3,9%	3,5%
% huishoudens met een inkomen tot 110% van het sociaal minimum (2021)**	24%	22%	18%	16%	10%
Werkzoekenden zonder baan in % van de potentiële beroepsbevolking 15 t/m 74 jaar (2021)**	14%	13%	11%	9%	6%
Kinderen tot 18 jaar in een huishouden met inkomens tot 110% van het sociaal minimum in % van alle kinderen tot 18 jaar in een huishouden (2021)**	22%	21%	16%	14%	8%
% jongeren met startkwalificatie, 18 t/m 22 jaar (1 okt. 2021)**	61%	59%	68%	71%	69%
% kwetsbare meergezinswoningen t.o.v. de woningvoorraad (2022)**	48%	33%	22%	x	x
Gemiddelde WOZ-waarde van de woningen (2022)**	€ 186.000	€ 220.000	€ 275.000	€ 356.000	€ 317.000

Bronnen: CBS, OBI, UWV en DUO, * bron SSB, CBS, wijkt af van voorgaande berekening met Rotterdamse registraties, ** voorlopig

In Rotterdam Zuid wonen op 1 januari 2022 ruim tweehonderdduizend personen; bijna een derde deel van het inwonersaantal van geheel Rotterdam. Van deze bewoners uit Rotterdam Zuid wonen er bijna tachtigduizend in de zeven focuswijken. Sinds 2011 is de bevolking in de focuswijken (3,7 procent) en in Rotterdam Zuid (7 procent) toegenomen, net als in geheel Rotterdam (7 procent).

Het aandeel kinderen en jongeren tot 27 jaar is in Rotterdam Zuid iets hoger dan in Rotterdam, in de vier grote steden en Nederland. In de focuswijken is dit aandeel nog hoger. Het percentage één-oudergezinnen met een kind onder de 18 jaar is in Rotterdam Zuid hoger dan gemiddeld in Rotterdam en in de vier grote steden.

De indicatoren die de sociaaleconomische positie van huishoudens in kaart brengen, laten zien dat het gemiddelde besteedbaar huishoudinkomen in Rotterdam Zuid lager is dan in Rotterdam en nog lager dan gemiddeld in de vier grote steden. Het aandeel huishoudens met een uitkering is hoger en het aandeel huishoudens met een inkomen tot 110% van het sociaal minimum is hoger dan gemiddeld in Rotterdam en in de vier grote steden. De focuswijken laten op deze indicatoren meer achterstand zien dan geheel Rotterdam Zuid. Ook het percentage niet-werkende werkzoekenden is in Rotterdam Zuid en in de focuswijken hoger dan gemiddeld in Rotterdam en dan gemiddeld in de vier grote steden.

Het percentage kinderen tot 18 jaar dat woont in een huishouden met een inkomen tot 110% van het sociaal minimum is in Rotterdam Zuid en in de focuswijken beduidend hoger dan gemiddeld in Rotterdam en hoger dan in de vier grote steden. Het percentage jongeren dat een startkwalificatie heeft, is in Rotterdam Zuid en in de focuswijken lager dan gemiddeld in Rotterdam en de vier grote steden.

Van de woningvoorraad in Rotterdam Zuid is een groter deel een kwetsbare meergezinswoning dan gemiddeld in Rotterdam. In de focuswijken is zelfs de bijna helft van de woningen kwetsbaar te noemen. De gemiddelde WOZ-waarde van de woningen in de focuswijken is lager dan in geheel Rotterdam Zuid, en in Rotterdam Zuid is deze lager dan gemiddeld in Rotterdam. De gemiddelde WOZ-waarde is landelijk hoger dan in Rotterdam.

In de Voortgangsrapportage van NPRZ wordt de ontwikkeling op deze indicatoren beschreven.³

1.3. Ontwikkeling aantal jeugdigen in Rotterdam Zuid

In Rotterdam Zuid wonen er op 1 januari 2022 ruim 70 duizend jeugdigen tot 27 jaar, dat is een derde deel van het totaal aantal inwoners van Rotterdam Zuid. In de volgende figuur is de ontwikkeling van het aantal jeugdigen naar leeftijdsgroep vanaf 2011 weergegeven.

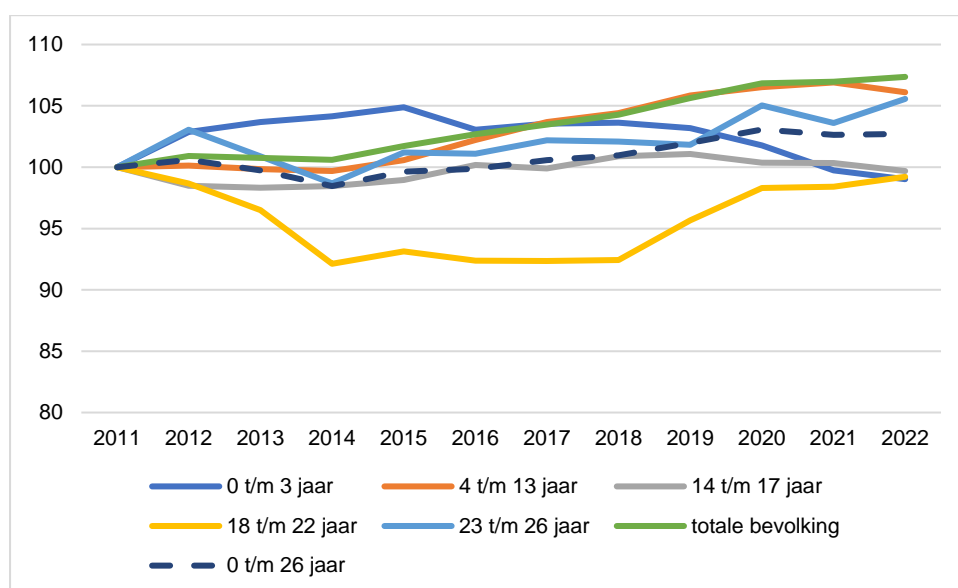

Figuur 1.2 Ontwikkeling van de jeugdigen wonend in Rotterdam Zuid, index 2011=100, 1 januari
Bron: Publiekszaken gemeente Rotterdam, bewerking Risbo/gemeente Rotterdam (OBI)

De ontwikkeling wordt met een index weergegeven waarbij 2011 op 100 is gesteld. De totale bevolking is toegenomen tot 2014 vrijwel stabiel gebleven en daarna gestegen tot 2020. Daarna vlakt de groei af. De gehele groep jeugdigen (de gestreepte lijn in de figuur) neemt na begin 2012 af in omvang af en groeit weer vanaf 2014 tot 2020. Hierna vlakt de groei af.

De leeftijdsgroepen 18 tot en met 22 jaar neemt na een daling tot 2014 vanaf 2018 weer in omvang toe. De andere leeftijdsgroepen nemen toe in omvang, echter de drie jongste leeftijdsgroepen nemen in de laatste drie jaar (iets) af.

In figuur 1.3 is de ontwikkeling van de bevolking van geheel Rotterdam weergegeven.

³ De voortgangsrapportage is te vinden op de website van NPRZ: <https://www.nprz.nl/over-nprz/onze-documenten/voortgangsrapportage>.

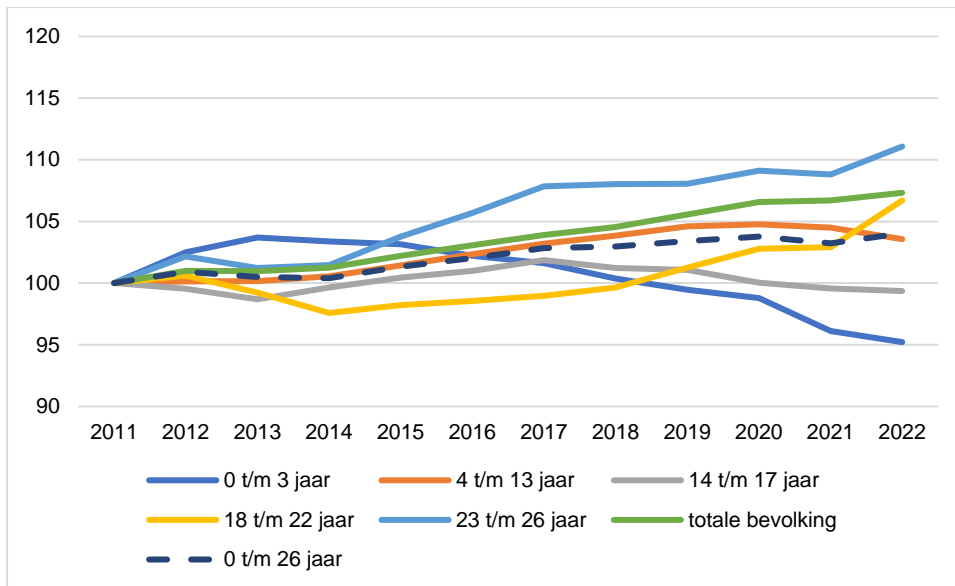

Figuur 1.3 Ontwikkeling van de jeugdigen wonend in Rotterdam, index 2011=100

Bron: Publiekszaken gemeente Rotterdam, bewerking Risbo/gemeente Rotterdam (OBI)

In geheel Rotterdam groeit de bevolking en ook de leeftijdsgroep tot 27 jaar, maar in de laatste twee jaren vlakt de groei onder jongeren af. In figuur 1.3 is te zien dat de leeftijdsgroep 14 tot en met 17 jaar vrijwel gelijk is gebleven in omvang. De grootste toename is er van de oudste leeftijdsgroep, 23 tot en met 27 jaar. De jongste leeftijdsgroep (0 tot en met 3 jaar) is het laatste jaren afgenomen.

Rotterdam Zuid met geheel Rotterdam vergeleken:

Van 2011 tot 2022 is de groei van het aantal jongeren in Rotterdam Zuid en Rotterdam vergelijkbaar. Er zijn wel verschillen tussen de onderscheiden leeftijdsgroepen met het gemiddelde in Rotterdam. Zo is de leeftijdsgroep 0 tot en met 3 jaar in aantal even groot als aan het begin terwijl er in geheel Rotterdam sprake is van een daling. In Rotterdam Zuid is de leeftijdsgroep 4 tot en met 13 jaar iets meer gestegen dan gemiddeld in Rotterdam. De leeftijdsgroep 18 tot en met 22 jaar is licht gedaald in Rotterdam Zuid en in geheel Rotterdam toegenomen. En is de toename van de leeftijdsgroep 23 tot en met 26 jaar kleiner in Rotterdam Zuid dan in geheel Rotterdam.

1.4. Leeswijzer

Na dit inleidende hoofdstuk gaan we in hoofdstuk 2 kort in op de gebruikte data waarmee de onderwijs- en arbeidspositie van de jongeren op Zuid in beeld wordt gebracht. In de hoofdstukken 3 tot en met 6 staat de onderwijsloopbaan van kinderen op Zuid en in de focuswijken centraal. Hierbij worden vergelijkingen gemaakt met de onderwijsloopbanen van kinderen in de rest van Rotterdam, met de vier grote steden en Nederland. In hoofdstuk 3 wordt ingegaan op aantallen leerlingen in het basisonderwijs, speciaal basisonderwijs en speciaal onderwijs en het niveau van de leerlingen aan het einde van het basisonderwijs. Hoofdstuk 4 gaat in op het voortgezet onderwijs, in hoofdstuk 5 staat de onderwijs carrière in het mbo centraal en in hoofdstuk 6 in het hbo en wo. Hoofdstuk 7 van het rapport gaat ten slotte in op de overgang van onderwijs naar werk.

Hoofdstuk 2. Data en methode

2.1. Inleiding

Voor de Basismonitor Onderwijs wordt gebruik gemaakt van de faciliteiten van het Centrum voor Beleidsstatistiek (CvB) van het Centraal Bureau voor de Statistiek (CBS). Het CvB beschikt onder de noemer 'Sociaal Statistisch Bestand' (SSB) over een groot aantal databestanden. Zo is er bijvoorbeeld een registratie van alle personen vanaf 1995 die in het bevolkingsregister (de BRP, voorheen GBA) geregistreerd staan (of hebben gestaan) en zijn bestanden beschikbaar waarin onderwijsgegevens en gegevens over de arbeidsmarktpositie van alle personen staan geregistreerd. Al deze bestanden zijn op persoonsniveau via unieke persoonsgebonden sleutels te koppelen aan het bevolkingsregister. Daarmee is het mogelijk een beeld te schetsen van de onderwijs- en arbeidsmarktpositie van alle in het bevolkingsregister opgenomen personen op een bepaald moment en is het ook mogelijk om deze situatie per persoon in de tijd te volgen. Omdat de gegevens voor alle personen in Nederland beschikbaar zijn kunnen de leerlingen ook als zij uit Rotterdam naar een andere Nederlandse gemeente verhuizen, worden gevolgd. Omgekeerd kan de loopbaan van leerlingen die hun schoolcarrière elders in Nederland zijn begonnen in kaart worden gebracht.

2.2. Gebruikte databestanden

Om de voor deze Basismonitor noodzakelijke analyses te kunnen verrichten, is een omvangrijk aantal databestanden nodig. Enerzijds omdat elk van de bestanden slechts een beperkt aantal variabelen omvat en er dan veel verschillende bestanden nodig zijn. Anderzijds omdat een deel van de bestanden gegevens over één jaar bevatten en voor de monitor gegevens over meerdere jaren nodig zijn. Er zijn bijvoorbeeld bestanden nodig die een beeld geven van de persoonskenmerken en daarnaast bestanden die de onderwijssituatie en de onderwijsloopbaan in beeld brengen. Ten derde zijn er bestanden nodig die inzicht geven in de positie op de arbeidsmarkt na afronding van het onderwijs; het gaat dan om bestanden die betrekking hebben op de arbeids- en uitkeringssituatie. In bijlage 9 is een overzicht opgenomen van de gebruikte bestanden.

Hoofdstuk 3. Basisonderwijs

3.1. Inleiding

In dit hoofdstuk wordt allereerst ingegaan op aantallen leerlingen in het basisonderwijs, speciaal basisonderwijs en speciaal onderwijs en de ontwikkeling die zich hierin in de afgelopen jaren heeft voorgedaan. Vervolgens wordt aandacht besteed aan het niveau van leerlingen aan het eind van de basisschool, de referentieniveaus taal, rekenen en lezen. Daarna komt het advies van de basisschoolleerlingen voor vervolgonderwijs en de ontwikkeling in de afgelopen jaren aan de orde. In de laatste paragraaf wordt er aandacht besteed aan schoolverzuim.

3.2. Leerlingen in het primair onderwijs en speciaal onderwijs

Tabel 3.1 geeft een overzicht van de verdeling van leerlingen in het primair onderwijs en het speciaal onderwijs. Er wordt een onderscheid gemaakt in drie onderwijstypen, het reguliere basisonderwijs, het speciaal basisonderwijs (beiden behorend tot het primair onderwijs) en het speciaal onderwijs. Het speciaal onderwijs is bedoeld voor basis- en voortgezet onderwijs aan leerlingen met een functiebeperking. Het gaat hier om kinderen met een visuele, auditieve of lichamelijke handicap. Daarnaast bieden deze scholen plaats aan zeer moeilijk lerende of moeilijk opvoedbare kinderen en langdurig zieken. In bijlage 1 wordt het verschil tussen het speciaal onderwijs en het speciaal basisonderwijs verder toegelicht.

Tabel 3.1 Leerlingen in het primair onderwijs en speciaal onderwijs naar woongebied in 2022/2023

	focuswijken	Rotterdam Zuid	overig Rotterdam	Rotterdam	vier grote steden	Nederland
type onderwijs	7.041	18.701	33.735	52.442	186.882	1.409.715
basisonderwijs	93%	93%	96%	95%	95%	95%
speciaal basisonderwijs	3,3%	3,2%	1,9%	2,3%	2,3%	2,4%
speciaal onderwijs	4,1%	3,7%	2,6%	3,0%	2,6%	2,4%
mannen	3.621	9.661	17.342	27.003	95.753	722.996
basisonderwijs	89%	90%	94%	93%	93%	93%
speciaal basisonderwijs	4,2%	3,9%	2,4%	2,9%	3,0%	3,2%
speciaal onderwijs	6,5%	5,6%	3,7%	4,4%	3,8%	3,4%
vrouwen	3.420	9.040	16.393	25.439	91.129	686.719
basisonderwijs	96%	96%	97%	97%	97%	97%
speciaal basisonderwijs	2,3%	2,4%	1,4%	1,7%	1,6%	1,6%
speciaal onderwijs	1,7%	1,7%	1,3%	1,5%	1,4%	1,3%

Bron: SSB, bewerking Risbo/gemeente Rotterdam (OBI)

Van de leerlingen primair onderwijs en speciaal onderwijs die in Rotterdam Zuid wonen, volgt 3,2 procent speciaal basisonderwijs. Dat is hoger dan gemiddeld in de vier grote steden (2,3 procent) en in geheel Rotterdam (2,3 procent). In de focuswijken is het aandeel leerlingen in het speciaal basisonderwijs 3,3 procent. Het aandeel kinderen in het speciaal onderwijs ligt voor Rotterdam Zuid op 3,7 procent. Dit is hoger dan gemiddeld in de vier grote steden (2,6 procent) en dan gemiddeld in Rotterdam (3,0 procent). In de focuswijken is het aandeel kinderen in het speciaal onderwijs hoger dan in heel Rotterdam Zuid (4,1 procent).

In tabel 3.1 is ook onderscheid gemaakt naar geslacht. Te zien is dat het aandeel jongens in het speciaal (basis-)onderwijs groter is dan onder meisjes. Dat geldt voor alle onderscheiden gebieden. In Rotterdam Zuid is het aandeel jongens in het speciaal basisonderwijs 3,9 procent en in het speciaal onderwijs is dit 5,6 procent. Voor meisjes in Rotterdam Zuid is dat respectievelijk 2,4 procent en 1,7 procent. In de vier grote steden volgt 3,0 procent van de jongens speciaal basisonderwijs en 3,8 procent speciaal onderwijs. Voor meisjes in de vier grote steden is dat respectievelijk 1,6 procent en 1,4 procent.

In de figuren 3.1 tot en met 3.3 wordt de ontwikkeling van het aantal leerlingen in het basisonderwijs, het speciaal basisonderwijs en speciaal onderwijs weergegeven als een indexcijfer. Met een indexcijfer is de ontwikkeling van gebieden met een verschillende omvang en verschillende startsituatie goed vergelijkbaar. Dit indexcijfer start met de waarde van 100 in 2011/2012. In de figuur is de situatie van Rotterdam Zuid vergeleken met de vier grote steden en de focuswijken. In tabel b3.1 in de bijlage zijn de aantallen leerlingen per schooljaar te vinden, ook van de andere gebieden.

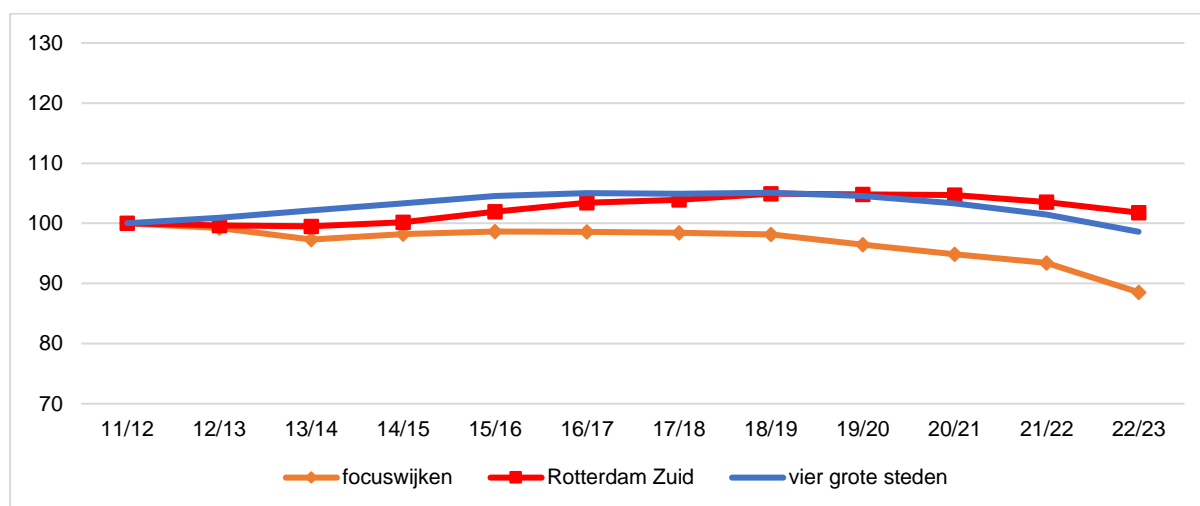

Figuur 3.1 Ontwikkeling aantal leerlingen in het basisonderwijs naar woongebied

Bron: SSB, bewerking Risbo/gemeente Rotterdam (OBI)

In Rotterdam Zuid is het aantal leerlingen in het basisonderwijs sinds het schooljaar 2011/2012 met 2 procent toegenomen. Echter na 2020/2021 is er sprake van daling. In de vier grote steden is er een afname 1 procent. Ook hier daalt de laatste schooljaren het aantal leerlingen. In de focuswijken is er een forse afname van 11 procent. In de laatste twee schooljaren is de daling van het aantal leerlingen in de focuswijken groter dan in voorgaande schooljaren.

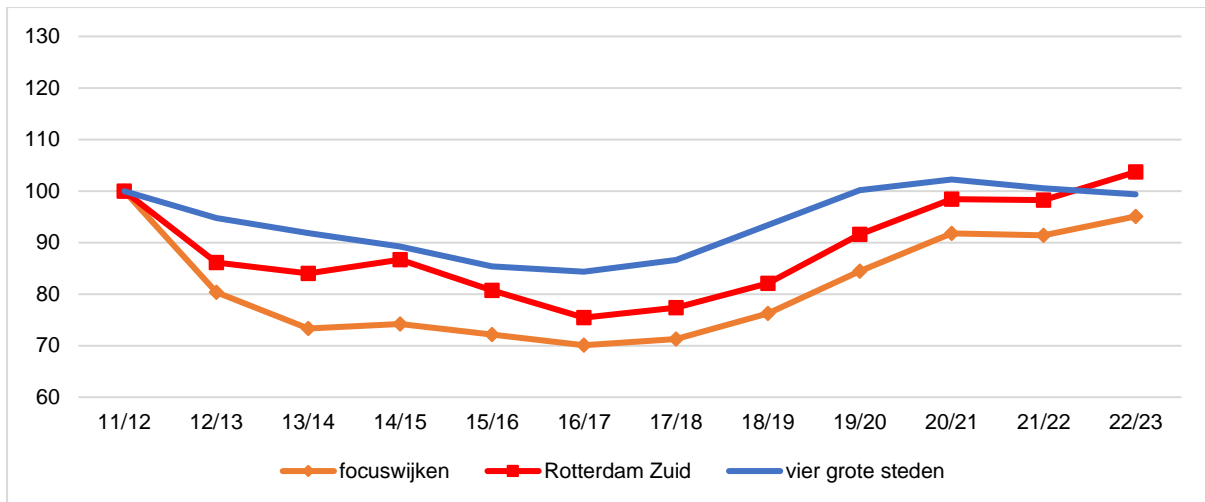

Figuur 3.2 Ontwikkeling aantal leerlingen in het speciaal basisonderwijs naar woongebied

Bron: SSB, bewerking Risbo/gemeente Rotterdam (OBI)

Het aantal leerlingen in het speciaal basisonderwijs daalt vanaf het schooljaar 2011/2012 tot het schooljaar 2016/2017, daarna neemt het aantal leerlingen in het speciaal basisonderwijs weer toe. In Rotterdam Zuid en de focuswijken is de daling tot 2016/2017 groter dan gemiddeld in de vier grote steden. In 2022/2023 is het aantal leerlingen met ruim 5 procentpunten in Rotterdam Zuid gegroeid ten opzichte van het voorgaande schooljaar en is het aantal hoger dan in 2011/2012. In de vier grote steden is het aantal ongeveer gelijk aan het aantal in 2011/2012. Er is geen sprake van een toename van het aantal leerlingen in 2022/2023 ten opzichte van het voorgaande schooljaar maar van daling. In de focuswijken ligt het aantal net onder het aantal dan in 2011/2012. Ook hier is er sprake van een toename in 2022/2023 ten opzichte van het voorgaande schooljaar.

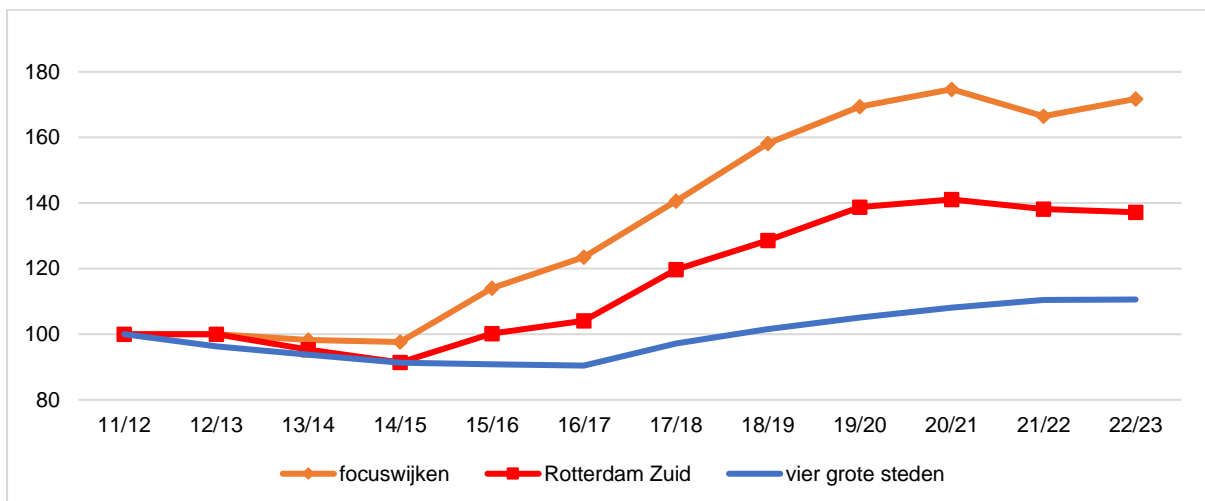

Figuur 3.3 Ontwikkeling aantal leerlingen in het speciaal onderwijs naar woongebied

Bron: SSB, bewerking Risbo/gemeente Rotterdam (OBI)

In figuur 3.3 is de ontwikkeling van het aantal leerlingen in het speciaal onderwijs weergegeven. Net als in de vier grote steden daalt het aantal leerlingen eerst in het speciaal onderwijs in Rotterdam Zuid. Na 2014/2015 stijgt dit aantal weer in de focuswijken en in Rotterdam Zuid. Na 2021/2022 daalt het aantal in Rotterdam Zuid weer licht. In de focuswijken is er na 2020/2021 een daling en erna een stijging. In de vier grote steden is de stijging later ingezet en in verhouding minder groot.

Leerlingen in groep 8

Gedurende de basisschoolperiode kunnen kinderen worden overgeplaatst van het basisonderwijs naar het speciaal basisonderwijs en andersom. In tabel 3.2 is de verdeling naar basisonderwijs en speciaal basisonderwijs in groep 8 opgenomen. Het speciaal onderwijs is niet in verdeling in groep 8 opgenomen. Voor de kinderen in het speciaal onderwijs wordt geen onderscheid naar leerjaar gemaakt, daarin is sprake van verblijfsjaren.

Tabel 3.2 Leerlingen in groep 8 van het basisonderwijs en het speciaal basisonderwijs naar woongebied

	focuswijken	Rotterdam Zuid	overig Rotterdam	Rotterdam	vier grote steden	Nederland
in groep 8 basisonderwijs en het speciaal basisonderwijs, 2022/2023						
totaal	828	2.266	4.211	6.477	23.171	180.253
basisonderwijs	94%	94%	96%	95%	96%	96%
speciaal basisonderwijs	5,7%	6,0%	3,8%	4,6%	3,7%	3,9%
aandeel in groep 8 speciaal basisonderwijs						
2011/2012	7,2%	6,5%	7,5%	7,2%	6,0%	5,3%
2012/2013	6,5%	6,7%	7,8%	7,4%	5,6%	5,1%
2013/2014	5,5%	6,9%	6,4%	6,6%	5,3%	4,7%
2014/2015	6,5%	7,3%	6,3%	6,6%	5,2%	4,7%
2015/2016	6,4%	6,8%	5,4%	5,9%	4,7%	4,6%
2016/2017	4,5%	4,9%	3,7%	4,1%	3,5%	3,9%
2017/2018	5,8%	5,6%	3,8%	4,4%	3,7%	3,9%
2018/2019	5,0%	5,0%	3,7%	4,1%	3,6%	3,9%
2019/2020	4,8%	4,8%	2,9%	3,6%	3,4%	3,8%
2020/2021	6,8%	6,4%	3,2%	4,3%	3,9%	4,0%
2021/2022	4,9%	4,9%	3,4%	4,0%	3,9%	4,0%
2022/2023	5,7%	6,0%	3,8%	4,6%	3,7%	3,9%

Bron: SSB, bewerking Risbo/gemeente Rotterdam (OBI)

Net als in het gehele basisonderwijs is er in groep 8 een verschil in het aandeel kinderen in het speciaal basisonderwijs in Rotterdam Zuid in vergelijking met het gemiddelde in de vier grote steden. In Rotterdam Zuid is de deelname met 6,0 procent aanzienlijk hoger dan gemiddeld in vier grote steden (3,7 procent). Het percentage in 2022/2023 is bijna even hoog als in 2011/2012 (6,5 procent). In de focuswijken is het aandeel leerlingen in het speciaal basisonderwijs iets lager dan gemiddeld in Rotterdam Zuid (5,7 procent). Het aandeel leerlingen in het speciaal onderwijs in groep 8 fluctueert in Rotterdam Zuid en in de focuswijken. Het gemiddelde in vier grote steden is stabiel. Vanaf het schooljaar 2016/2017 ligt het percentage in de vier grote steden tussen de 3,5 en 3,9 procent.

Onderwijsscore leerlingen basisonderwijs

De onderwijsscore⁴ is een score die aan een leerling wordt toegekend op basis van een verklarend model voor onderwijsachterstand. Het model is gebaseerd op de volgende indicatoren: het opleidingsniveau van de moeder en die van de vader, de migratieachtergrond van de leerling, de verblijfsduur van de moeder in Nederland, het al dan niet in de schuldsanering zitten van de ouders en het gemiddelde opleidingsniveau van de moeders van leerlingen op de school van de leerling. De

⁴ De onderwijsscore is berekend door het CBS in opdracht van OCW. Zie ook "De nieuwe onderwijsachterstanden indicator primair onderwijs, samenvattend rapport", CBS, oktober 2019.

onderwijs(achterstands)score is een voorspelde score op basis van de kenmerken van de (ouders) van de leerling. De werkelijke onderwijsachterstand kan (in de toekomst) hiervan afwijken. Deze scores zijn beschikbaar voor alle leerlingen in het basisonderwijs en zijn bekend vanaf 2016. Op basis van de onderwijsscores van de leerlingen die op een bepaalde teldatum zijn ingeschreven wordt volgens een door OCW bepaalde systematiek jaarlijks de onderwijs(achterstands)score van elke basisschool berekend. Deze score geeft een beeld van de achterstandspositie van de leerlingpopulatie van een school en wordt gebruikt om de bekostiging van scholen te bepalen.

In figuur 3.4 is de ontwikkeling van de gemiddelde onderwijsscore van basisschoolleerlingen voor de woongebieden de focusbuurten, Rotterdam Zuid en de vier grote steden in beeld gebracht. Een lagere score betekent dat er verwacht wordt dat de leerlingen minder hoog scoren op toetsen op de basisschool omdat hun omstandigheden minder gunstig zijn dan bij leerlingen met een hogere score.

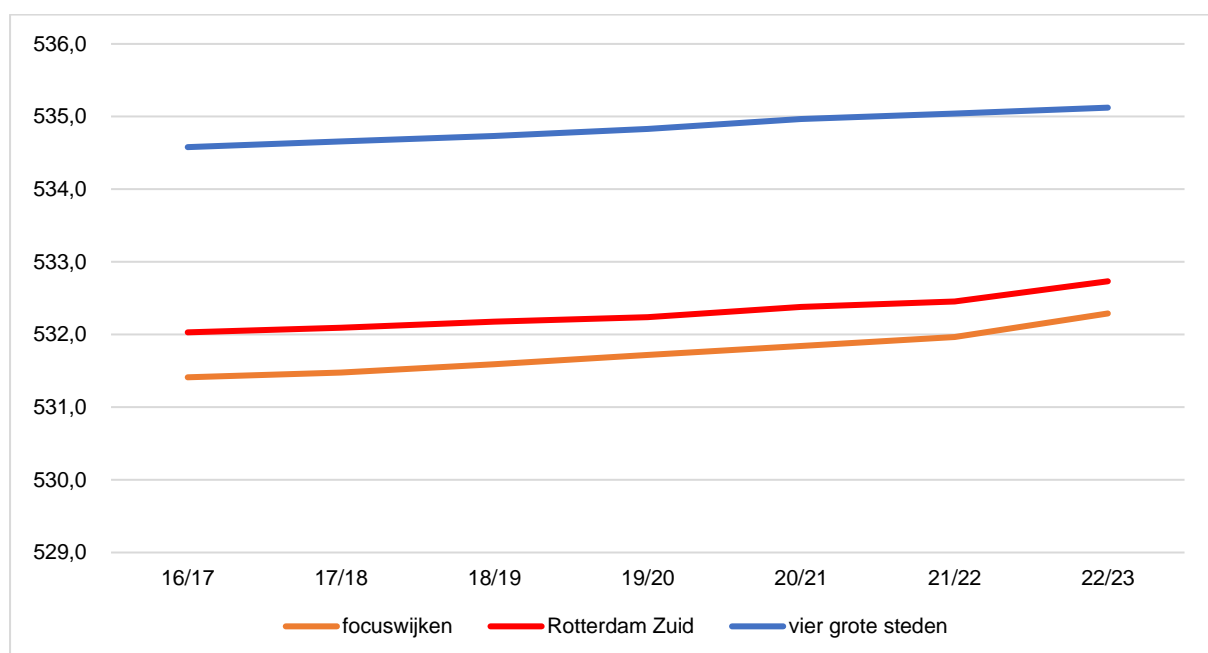

Figuur 3.4 Ontwikkeling gemiddelde onderwijsscore leerlingen basisonderwijs naar woongebied
Bron: SSB, bewerking Risbo/gemeente Rotterdam (OBI)

In figuur 3.4 is te zien dat de gemiddelde onderwijsscore is alle drie de gebieden stijgt. In het laatste jaar is de stijging in Rotterdam Zuid en in de focuswijken groter dan gemiddeld in de vier grote steden. De score blijft in Rotterdam Zuid lager dan het gemiddelde in de vier grote steden. In de focuswijken is dit nog lager. De scores zijn opgenomen in tabel 3.2 in de bijlage voor alle gebieden.

Opleidingsniveau van de ouders van de basisschoolleerlingen

Naast de onderwijsscore wordt er een overzicht gegeven van het opleidingsniveau van de ouders van de basisschoolleerlingen.⁵ In de onderwijsscore is het een van de factoren die deze score bepalen. Van het overgrote deel van de ouders is het hoogst afgeronde opleidingsniveau bekend. In de

⁵ Het opleidingsniveau van de ouders is zeer bepalend voor het schoolsucces van kinderen, zie bijv. ook de publicatie Ongelijkheid van het jonge kind, CBP, december 2020 (Notitie 'Ongelijkheid van het jonge kind' | CPB.nl)

analyses wordt wanneer dit van beide ouders bekend is, het hoogste niveau genomen. Van ongeveer 10 procent van de ouders is het opleidingsniveau niet bekend.

Het opleidingsniveau is verdeeld in:

1. tot en met mbo-1 niveau (laag opgeleid)
2. mbo-2 tot en met -4, havo en vwo (midden opgeleid)
3. hoger onderwijs (hoog opgeleid)
4. onbekend

Het opleidingsniveau van de ouders heeft invloed op de steun die kinderen kunnen krijgen van thuis uit in hun schoolloopbaan. Het hangt samen met zaken zoals opvoedstijl en ouderbetrokkenheid. Ook hangt de hoogte van de eindtoets in groep 8 van het basisonderwijs samen met opleidingsniveau van de ouders. Zie hiervoor de Basismonitor Onderwijs Nationaal Programma Rotterdam Zuid, Verklarende Analyse (J. de Boom, e.a., april 2019, Risbo/OBI).

Tabel 3.4 Hoogst voltooid opleidingsniveau ouders van alle leerlingen en van leerlingen groep 8 in het basisonderwijs, naar woongebied, 1 oktober 2022* Bron: SSB, bewerking Risbo/gemeente Rotterdam (OBI), * voorlopige cijfers

	focuswijken	Rotterdam Zuid	overig Rotterdam	Rotterdam	vier grote steden	Nederland
opleidingsniveau ouders	6.517	17.409	32.229	49.638	177.672	1.341.366
t/m mbo-1	22%	19%	12%	15%	13%	8%
mbo-2 t/m 4, havo, vwo	45%	44%	31%	36%	27%	32%
hoger onderwijs	22%	27%	49%	41%	49%	52%
onbekend	11%	10%	8%	8%	11%	8%
opleidingsniveau ouders groep 8	779	2.121	4.030	6.151	22.189	172.088
t/m mbo-1	26%	23%	14%	17%	15%	9%
mbo-2 t/m 4, havo, vwo	44%	43%	29%	34%	26%	29%
hoger onderwijs	21%	25%	49%	41%	49%	52%
onbekend	8%	8%	8%	8%	10%	10%

Bron: SSB, bewerking Risbo/gemeente Rotterdam (OBI), * voorlopige cijfers

Van de ouders van de basisschoolleerlingen die in Rotterdam Zuid wonen, heeft 19 procent een opleidingsniveau mbo-1 of lager. In de vier grote steden is dat gemiddeld 13 procent. Het aandeel leerlingen met ouders die een opleidingsniveau hoger onderwijs hebben is in Rotterdam Zuid 27 procent. In de vier grote steden is dit aandeel veel groter, 49 procent. In de focuswijken is het opleidingsniveau van de ouders lager dan in Rotterdam Zuid.

Van de leerlingen in groep 8 van het basisonderwijs in Rotterdam Zuid heeft 23 procent van de ouders een opleiding ten hoogste van mbo-1. Dit is hoger dan gemiddeld in de vier grote steden (15 procent). Van de leerlingen in Rotterdam Zuid heeft 25 procent een ouder of ouders met een opleiding op het niveau van hoger onderwijs, in de vier grote steden is dit 49 procent. In de focuswijken is het opleidingsniveau van de ouders lager dan gemiddeld in Rotterdam Zuid.

3.3. Referentieniveaus in groep 8 als onderwijsresultatenmodel

In het onderwijsresultatenmodel van de onderwijsinspectie is opgenomen dat er één indicator is, nl de referentieniveaus 1F en 1S/2F voor leesvaardigheid, taalverzorging en rekenen.

Er wordt zowel gekeken naar het totale gemiddelde van deze drie onderdelen per schooljaar alsmede dat hier een driejaarsgemiddelde berekend wordt.⁶ De referentieniveaus geven aan wat leerlingen in opeenvolgende fasen van het onderwijs aan basisvaardigheden taal en rekenen moeten kennen en kunnen. Het referentieniveau wordt op verschillende momenten in de schoolloopbaan bepaald, waaronder in groep 8 van het basisonderwijs.

Voor elk moment is in een doorlopende leerlijn aangegeven aan welk (referentieniveau) leerlingen op dat moment in de schoolloopbaan zouden moeten voldoen. Die niveaus worden de fundamentele niveaus (F) genoemd. Referentieniveau 1F is het niveau dat leerlingen aan het einde van groep 8 moeten beheersen om de overstap naar het voortgezet onderwijs goed te kunnen maken. Het niveau 2F is het algemeen maatschappelijk functioneel niveau, het niveau waaraan elke Nederlander zou moeten voldoen. Bij rekenen zijn ook streefniveaus geformuleerd als uitdaging voor leerlingen die meer aan kunnen (S).

De Inspectie van het Onderwijs heeft vanwege de coronacrisis besloten de onderwijsresultaten van het schooljaar 2021/2022 niet te beoordelen.⁷ Met ingang van schooljaar 2022/2023 wordt dit wel weer gedaan. De werkwijze voor de schooljaren 2022/2023 en 2023/2024 is aangepast⁸, omdat er rekening wordt gehouden met de effecten van de coronacrisis én het feit dat er in 2019 en 2021 sprake is van normeringsverschillen tussen de eindtoetsen. De Inspectie van het Onderwijs zegt hierover: "De normeringen van verschillende eindtoetsen kwamen de afgelopen jaren gescheiden van elkaar tot stand. In het voorjaar van 2021 is geconstateerd dat de normeringen van de verschillende eindtoetsen in 2019 en 2021 nog niet hebben geleid tot volledig vergelijkbare resultaten op de referentieniveaus. Dit betekent dat sommige leerlingen – met scores dicht tegen de grens voor het wel of niet behalen van het referentieniveau – ten onrechte een referentieniveau net wel of net niet hebben gehaald. Dit heeft overigens voor de leerlingen in kwestie geen effect gehad op hun toetsadviezen. Het is echter niet na te gaan wat het exacte effect hiervan is voor een individuele school. Op macro- en schoolniveau tellen deze verschillen op tot enkele procentpunten verschil in de beheersing van taal- en/of rekenvaardigheid. In 2022 wordt een nieuwe normeringswerkwijze voor alle eindtoetsen gehanteerd en speelt dit probleem niet meer."⁶

Dit betekent voor deze rapportage dat de referentieniveaus tussen gebieden en tussen verschillende schooljaren met voorzichtigheid moeten worden gezien. Overigens zijn pas in de volgende rapportage de data van het schooljaar 2022/2023 beschikbaar.⁹

⁶ Zie [Onderwijsresultatenmodel primair onderwijs | Publicatie | Inspectie van het onderwijs \(onderwijsinspectie.nl\)](#).

⁷ Zie: [Beoordeling leerresultaten primair onderwijs schooljaar 2022/2023 | Onderwijsresultaten in het primair onderwijs | Inspectie van het onderwijs \(onderwijsinspectie.nl\)](#)

⁸ Dit omdat voor de beoordeling van scholen gebruik wordt gemaakt van driejaarsgemiddelden. In deze rapportage gebruiken we de data over één schooljaar omdat er alleen gerapporteerd wordt naar woongebied en daarom over grotere aantallen leerlingen dan wanneer er berekeningen per school worden gemaakt.

⁹ Er wordt wel gerapporteerd over de referentieniveaus zodat hiermee een inschatting kan worden gemaakt van hoe de resultaten in het basisonderwijs van de kinderen uit het NPRZ zich verhouden met het gemiddelde in de vier grote steden.

Tabel 3.5 geeft de verdeling van leerlingen in groep 8 van het basisonderwijs weer op de drie referentiesniveaus rekenen, leesvaardigheid en taalverzorging.

Tabel 3.5 Referentieniveaus rekenen, leesvaardigheid en taalverzorging, naar woongebied, 2021/2022

	focuswijken	Rotterdam Zuid	overig Rotterdam	Rotterdam	vier grote steden	Nederland
geen score bekend	20	68	91	159	665	3241
score bekend	788	1.992	3.902	5.894	21.555	170.568
referentieniveau rekenen						
<1F	11%	11%	9%	10%	9%	8%
=1F	55%	54%	51%	52%	49%	50%
=1S/2F	34%	35%	40%	38%	42%	42%
referentieniveau leesvaardigheid						
<1F	5%	4%	3%	3%	3%	2%
=1F	38%	36%	27%	30%	27%	25%
=2F	57%	60%	70%	66%	70%	73%
referentieniveau taalverzorging						
<1F	3%	4%	3%	3%	3%	3%
=1F	38%	38%	36%	37%	35%	35%
=2F	59%	58%	62%	60%	61%	62%

Bron: SSB, bewerking Risbo/gemeente Rotterdam (OBI), door afronding tellen de percentages niet altijd op tot 100%

Referentieniveau rekenen: aan het einde van de basisschool is het de bedoeling dat de leerlingen op niveau 1F zitten. In schooljaar 2021/2022 heeft 89 procent van de leerlingen van Rotterdam Zuid dit niveau of hoger (1F, 54 procent, plus 1S/2F, 35 procent) behaald. Dit is in de vier grote steden hoger: 91 procent en in de focuswijken is dit ook 89 procent. Van de leerlingen in Rotterdam Zuid heeft 35 procent niveau 1S/2F, het niveau hoger dan 1F. In de vier grote steden is dit percentage hoger (42 procent). In de focuswijken heeft 34 procent dit niveau gehaald.

Referentieniveau leesvaardigheid: in het schooljaar 2021/2022 heeft 96 procent van de leerlingen van Rotterdam Zuid het niveau 1F of hoger voor lezen behaald. In de vier grote steden is dat 97 procent en in de focuswijken 95 procent. Op het niveau 2F zijn de verschillen groter: van de leerlingen van Rotterdam Zuid heeft 60 procent dit behaald, gemiddeld in de vier grote steden is dit 70 procent. In de focuswijken is het verschil met de vier grote steden groter: hier behaalt 57 procent het niveau 2F.

Referentieniveau taalverzorging: in het schooljaar 2021/2022 is er eveneens nauwelijks verschil in het percentage leerlingen in Rotterdam Zuid (96 procent) dat het niveau 1F en hoger heeft gehaald en het gemiddelde in de vier grote steden (97 procent) voor taalverzorging. In de focuswijken is dit percentage even hoog als in de vier grote steden (97 procent). De verschillen in percentages die het hogere niveau haalt is beperkt. Van de leerlingen in Rotterdam Zuid haalt 58 procent het niveau 2F, in de vier grote steden is dit 61 procent. In de focuswijken is dit iets hoger dan gemiddeld in Rotterdam Zuid: 59 procent.

In het onderwijsresultatenmodel telt de Inspectie van het Onderwijs de drie referentiesniveaus (rekenen, leesvaardigheid en taalverzorging) bij elkaar op om te komen tot samenvattende indicatoren op schoolniveau. Op schoolniveau wordt gerekend met drie schooljaren. Hieronder worden de samenvattende indicatoren per schooljaar naar woongebied gepresenteerd. Zoals al gezegd zijn de aantallen op woongebied hoog genoeg om dit per schooljaar te kunnen presenteren.

In de volgende tabel zijn de schooljaren 2016/2017 tot en met 2021/2022 (behalve 2019/2020¹⁰) opgenomen. Zoals al eerder is gezegd was de normering van de verschillende Eindtoetsen enigszins verschillend waardoor de percentages van de samenvattende indicatoren alleen met enige voorzichtigheid kunnen worden vergeleken tussen gebieden en tussen schooljaren. En daarnaast is corona van invloed geweest op de resultaten van de Eindtoetsen in de schooljaren 2020/2021 en 2021/2022.

Tabel 3.6 Referentieniveaus: fundamenteel en streefniveau naar woongebied

	focuswijken	Rotterdam Zuid	overig Rotterdam	Rotterdam	vier grote steden	Nederland
fundamenteel niveau						
2016/2017	93%	94%	95%	95%	94%	96%
2017/2018	90%	92%	94%	93%	94%	95%
2018/2019	90%	92%	94%	94%	95%	96%
2019/2020 (coronajaar)*	x	x	x	x	x	x
2020/2021 (coronajaar)	88%	90%	92%	91%	93%	94%
2021/2022	94%	94%	95%	95%	95%	96%
streefniveau						
2016/2017	46%	48%	55%	52%	54%	57%
2017/2018	48%	51%	59%	56%	58%	61%
2018/2019	48%	51%	59%	57%	59%	61%
2019/2020 (coronajaar)*	x	x	x	x	x	x
2020/2021 (coronajaar)	46%	49%	57%	54%	57%	59%
2021/2022	50%	51%	57%	55%	58%	59%

Bron: SSB, bewerking Risbo/gemeente Rotterdam (OBI). * in 2019/2020 zijn er geen toetsen afgenomen.

Het deel van de leerlingen dat het *fundamenteel niveau* haalt in het schooljaar 2021/2022 verschilt weinig naar gebied. In Rotterdam Zuid en in de focuswijken behaalt 94 procent van de basisschoolleerlingen het fundamenteel niveau op de drie referentieniveaus tezamen. In de vier grote steden is dit gemiddeld 95 procent, landelijk 96 procent. In de voorgaande beschouwde jaren waren er behalve in 2016/2017 de verschillen groter. In hoeverre verschillen in normering hier een rol speelt is niet duidelijk. Wel weten we dat in Rotterdam Zuid de IEP Eindtoets vaker wordt gebruikt dan in de vier grote steden. In 2018/2019 heeft 59 procent van de basisschoolleerlingen uit Rotterdam Zuid de IEP Eindtoets gedaan, in de vier grote steden is dit 23 procent.¹¹ In 2021/2022 is dit percentage 67 procent in Rotterdam Zuid en 28 procent in de vier grote steden. In de vier grote steden heeft door (bijna) twee derde van leerlingen de Centrale Eindtoets gemaakt.

Vergelijking met de voorgaande schooljaren van de indicator fundamenteel niveau is niet goed mogelijk. Wel is te zien dat bij alle gebieden in het schooljaar 2020/2021 de percentages lager zijn dan voor de coronapandemie en dat het in 2021/2022 het percentage leerlingen dat het fundamenteel niveau voor alle drie de referentieniveaus tezamen weer is gestegen naar ongeveer het niveau van het schooljaar 2016/2017. In hoeverre de verschillen in normering van de verschillende Eindtoetsen een rol speelt is niet met de voor ons beschikbare data aan te tonen.

Over de schooljaren heen is het verschil in gemiddelde percentages voor de indicator *streefniveau* tussen Rotterdam Zuid en de vier grote steden ongeveer even groot. In het laatste schooljaar,

¹⁰ In dit schooljaar is er vanwege corona geen Eindtoets afgenomen.

¹¹ Bron: SSB, bewerking Risbo/gemeente Rotterdam (OBI)

2021/2022 behaalt 51 procent van de leerlingen basisonderwijs in Rotterdam Zuid het streefniveau. In de vier grote steden is het aandeel groter: 58 procent. In de focuswijken is dit percentage 50 procent.

In tabel 3.7 zijn de indicatoren fundamenteel niveau en streefniveau, schooljaar 2021/2022, opgenomen maar dan afgezet tegen het opleidingsniveau van de ouders. Zoals eerder in dit hoofdstuk is het opleidingsniveau van de ouders ingedeeld in hoogst afgeronde opleiding “t/m mbo-1” (laagopgeleid), “mbo-2 t/m 4, havo, vwo” (middelbaar opgeleid), “hoger onderwijs” (hoogopgeleid) en “opleidingsniveau onbekend”.

Tabel 3.7 Referentieniveaus: fundamenteel en streefniveau naar opleidingsniveau ouders en woongebied, 2021/2022*

	focuswijken	Rotterdam Zuid	overig Rotterdam	Rotterdam	vier grote steden	Nederland
	perc.	perc.	perc.	perc.	perc.	perc.
fundamenteel niveau						
score bekend	788	1.992	3.902	5.894	21.555	170.568
t/m mbo-1	93%	93%	91%	92%	90%	92%
mbo-2 t/m 4, havo, vwo	93%	93%	93%	93%	92%	94%
hoger onderwijs	96%	96%	98%	97%	98%	98%
onbekend	95%	95%	93%	94%	93%	94%
streefniveau						
score bekend	788	1.992	3.902	5.894	21.555	170.568
t/m mbo-1	40%	41%	42%	41%	41%	43%
mbo-2 t/m 4, havo, vwo	49%	47%	45%	46%	46%	49%
hoger onderwijs	62%	64%	71%	69%	71%	69%
onbekend	54%	55%	49%	51%	52%	52%

Bron: SSB, bewerking Risbo/gemeente Rotterdam (OBI), * voorlopig

Bij fundamenteel niveau is te zien dat in Rotterdam Zuid en in de focuswijken 93 procent van de leerlingen met ouders die laagopgeleid (voltooide opleiding tot en met mbo-1) zijn dit niveau hebben bereikt. Gemiddeld in de vier grote steden is dat lager: 90 procent. Ook bij de leerlingen waarvan het opleidingsniveau van de ouders niet te bepalen is (onbekend), is het aandeel leerlingen met fundamenteel niveau iets hoger in Rotterdam Zuid en in de focuswijken (beide 95 procent) dan gemiddeld in de vier grote steden (93 procent). Bij de leerlingen met hoogopgeleide ouders is percentage leerlingen dat het fundamenteel niveau heeft gehaald iets hoger in de vier grote steden (98 procent) dan in Rotterdam Zuid en focuswijken (96 procent). Bij middelbaar opgeleide ouders (mbo-2 t/m 4, havo en vwo) is dit ongeveer gelijk.

Het aandeel leerlingen met laagopgeleide en middelbaar opgeleide ouders uit Rotterdam Zuid dat streefniveau haalt is ongeveer even groot als onder de leerlingen met ouders met hetzelfde opleidingsniveau uit de vier grote steden. De leerlingen met hoogopgeleide ouders uit Rotterdam Zuid (64 procent) en de focuswijken (62 procent) behalen minder vaak het streefniveau dan gemiddeld in de vier grote steden (71 procent). Van de leerlingen met ouders waarvan het opleidingsniveau onbekend is, haalt 55 procent in Rotterdam Zuid het streefniveau. Gemiddeld in de vier grote steden is dit 52 procent. In de focuswijken is dit percentage vergelijkbaar: 54 procent.

3.4. Definitief advies vervolgonderwijs in het basisonderwijs

In groep 8 van de basisschool krijgen de leerlingen een advies voor het vervolgonderwijs. Dit advies is bindend voor plaatsing in het voortgezet onderwijs en geeft een indicatie van de mogelijkheden van de leerlingen. Als er een gecombineerd advies is gegeven met daarin twee niveaus, dan is de leerling voor deze rapportage ingedeeld bij gemengd advies tot en met het hoogste niveau. Als een leerling bijvoorbeeld een 'vmbo-tl/havo'-advies heeft, dan is deze leerling in tabel 3.8 opgenomen in de categorie 'gemengd advies t/m havo'. Als een leerling een advies krijgt met drie niveaus, dan is deze leerling ingedeeld bij het middelste advies. In sommige gevallen is het advies nog breder en omvat het meer dan drie niveaus; deze adviezen zijn in de tabel niet opgenomen. In tabel 3.8 zijn de definitieve adviezen van de groep 8-leerlingen uit het basisonderwijs van het schooljaar 2021/2022 naar woongebied opgenomen.¹² Het betreft dus de adviezen na eventuele bijstelling naar aanleiding van de eindtoets.

Tabel 3.8 Definitieve advies voor vervolgonderwijs van leerlingen groep 8 basisonderwijs naar woongebied, 2021/2022

	focuswijken	Rotterdam Zuid	overig Rotterdam	Rotterdam	vier grote steden	Nederland
totaal aantal adviezen	790	2.009	3.915	5.924	21.394	170.503
praktijkonderwijs	2%	2%	1%	1%	1%	1%
vmbo-bl	7%	7%	4%	5%	5%	5%
gem. advies t/m vmbo-kl	9%	9%	5%	6%	5%	4%
vmbo-kl	9%	9%	7%	7%	7%	9%
gem. advies t/m vmbo-gl/tl	11%	10%	6%	7%	5%	6%
vmbo-gl/tl	18%	17%	15%	16%	14%	17%
gemengd advies t/m havo	12%	12%	12%	12%	11%	11%
havo	9%	11%	14%	13%	14%	16%
gemengd advies t/m vwo	9%	10%	13%	12%	13%	12%
vwo	13%	13%	22%	19%	25%	20%

Bron: SSB, bewerking Risbo/gemeente Rotterdam (OBI)

In Rotterdam Zuid en in de focuswijken krijgt een groter deel van de leerlingen een advies op één van de lagere schoolniveaus. Het aandeel leerlingen dat een advies krijgt praktijkonderwijs tot en met vmbo-gl/tl is hoger dan gemiddeld in de vier grote steden. Een advies havo en/of vwo wordt minder vaak gegeven aan de leerlingen in Rotterdam Zuid dan gemiddeld in de vier grote steden.

Bij de vergelijking van het advies over de jaren is voor de overzichtelijkheid een indeling gemaakt in vier categorieën van advies, zie figuur 3.5. Hierbij zijn de adviezen verdeeld over de categorieën 'tot en met vmbo-bl', 'vmbo-kl', 'vmbo-gl/tl' en 'havo/vwo'. Als een advies meer dan één niveau omvat, is het hoogste advies bepalend voor de indeling; iemand met een 'vmbo-tl/havo'-advies is hier ingedeeld bij de categorie 'havo/vwo'.

Het aandeel adviezen 'tot en met vmbo-bl' was in het schooljaar 2014/2015 (zie tabel b3.4 in de bijlage: 22 procent) het hoogst in vergelijking met andere schooljaren in Rotterdam Zuid. Daarna daalde het aandeel tot 10 procent in 2021/2022. Het aandeel 'havo/vwo'-adviezen in Rotterdam Zuid is gestegen: in 2011/2012 was dit 39 procent en 46 procent in 2021/2022. In 2019/2020 was er een dip in de stijging van dit percentage: 39 procent van de leerlingen kreeg een 'havo/vwo'-advies.

¹² De adviezen voor het schooljaar 2022/2023 zijn nog niet beschikbaar.

Wellicht dat het niet kunnen afnemen van de eindtoets vanwege de coronapandemie en het niet kunnen herzien van het advies gegeven door de leerkracht hier van invloed op is geweest. Ook in de andere gebieden is te zien dat het aandeel 'havo/vwo'-adviezen lager was in het schooljaar 2019/2020 in vergelijking met het voorgaande en daaropvolgende schooljaren (zie ook tabel B3.4 in de bijlage).

In de vier grote steden is het aandeel 'havo/vwo'-adviezen steeds hoger dan in Rotterdam Zuid. In het laatste schooljaar is dit aandeel 63 procent. Het aandeel leerlingen met een advies 'tot en met vmbo-bl' is 6 procent, fors lager dan gemiddeld in Rotterdam Zuid, maar daalde niet in het jongste jaar zoals in Rotterdam Zuid (van 11 naar 10 procent).

Het niveau van de schooladviezen in Rotterdam Zuid en de focuswijken blijft lager dan gemiddeld in de vier grote steden.

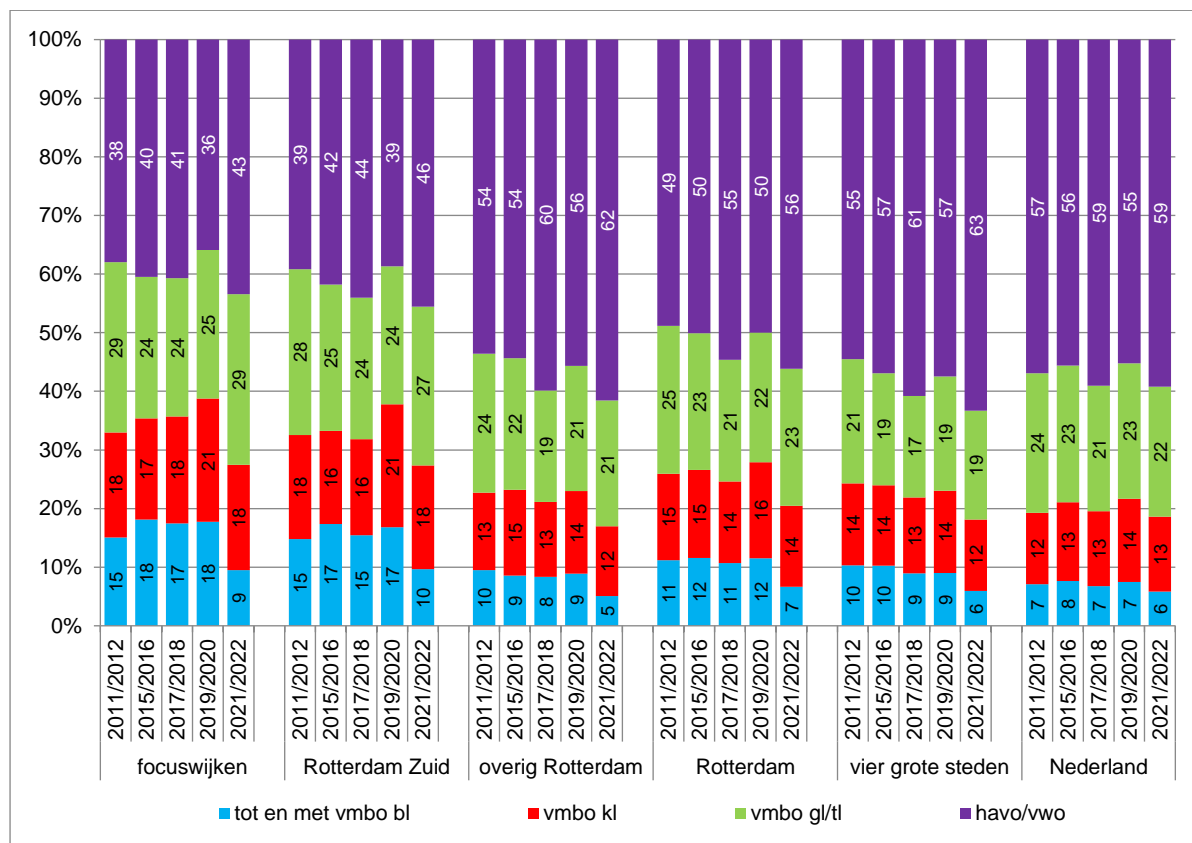

Figuur 3.5 Definitieve advies voor vervolgonderwijs, naar type en woongebied en jaar (geselecteerde jaren)

Bron: SSB, bewerking Risbo/gemeente Rotterdam (OBI)

3.5. Advies naar opleidingsniveau ouders

Het opleidingsniveau van de ouders vertoont een samenhang met het advies van de leerlingen aan het einde van de basisschool. Hoe lager het gemiddelde opleidingsniveau van de ouders hoe lager het gemiddelde schooladvies is. In de tabel 3.9 zijn de adviezen aan de groep 8 basisschoolleerlingen naar het hoogst voltooide opleidingsniveau van de ouders weergegeven.

Leerlingen met hoogopgeleide ouders krijgen gemiddeld genomen een hoger advies dan leerlingen met laagopgeleide ouders. Van de Rotterdam Zuid leerlingen met ouders die een diploma op maximaal mbo-niveau 1 hebben gehaald, heeft 35 procent een advies havo/vwo. In de vier grote steden is dit hoger, namelijk 39 procent. Onder de leerlingen met ouders die als hoogste diploma mbo-2 tot en met -4 of havo of vwo hebben, zijn deze percentages hoger, namelijk 38 procent in Rotterdam Zuid en 46 procent gemiddeld in de vier grote steden. Van de leerlingen met ouders met een hbo- of wo-diploma heeft 67 procent een havo/vwo-advies. In de vier grote steden is dit gemiddeld 82 procent.

Het verschil in procentpunten is onder leerlingen met laagopgeleide ouders uit Rotterdam Zuid en de vier grote steden kleiner dan bij de leerlingen met midden en hoogopgeleide ouders. De achterstand is groter bij leerlingen naarmate het opleidingsniveau van de ouders hoger is.

In de focuswijken is het aandeel leerlingen met havo/vwo advies ongeveer even hoog als in Rotterdam Zuid ongeacht het opleidingsniveau van de ouders. Bij leerlingen waarvan het opleidingsniveau van de ouders onbekend is, is dit iets lager.

Tabel 3.9 Definitieve advies, naar opleidingsniveau ouders en woongebied in 2021/2022*

	focuswijken	Rotterdam Zuid	overig Rotterdam	Rotterdam	vier grote steden	Nederland
Opleidingsniveau ouders						
totaal	790	2.009	3.915	5.924	21.394	170.503
tot en met vmbo bl	9%	10%	5%	7%	6%	6%
vmbo kl	18%	18%	12%	14%	12%	13%
vmbo gl/tl	29%	27%	21%	23%	19%	22%
havo/vwo	43%	46%	62%	56%	63%	59%
maximaal niveau mbo-1	219	465	550	1.015	3.290	15.519
tot en met vmbo bl	13%	14%	11%	13%	13%	14%
vmbo kl	20%	22%	23%	22%	23%	23%
vmbo gl/tl	32%	29%	26%	27%	25%	27%
havo/vwo	35%	35%	40%	38%	39%	35%
mbo-2 t/m 4, havo, vwo	324	829	1.172	2.001	5.558	49.304
tot en met vmbo bl	9%	11%	8%	9%	9%	9%
vmbo kl	21%	21%	19%	19%	19%	19%
vmbo gl/tl	33%	30%	29%	30%	26%	28%
havo/vwo	38%	38%	44%	42%	46%	44%
hbo, wo	164	32	1.870	2.402	10.516	86.929
tot en met vmbo bl	x	3%	1%	2%	1%	2%
vmbo kl	x	11%	4%	5%	4%	6%
vmbo gl/tl	16%	20%	14%	15%	12%	17%
havo/vwo	66%	67%	81%	77%	82%	75%
onbekend	83	183	323	506	2.030	18.751
tot en met vmbo bl	x	11%	6%	8%	9%	9%
vmbo kl	x	14%	15%	15%	16%	18%
vmbo gl/tl	33%	31%	27%	28%	23%	26%
havo/vwo	42%	44%	52%	49%	52%	48%

Bron: SSB, bewerking Risbo/gemeente Rotterdam (OBI), * voorlopige cijfers

In tabel 3.10 is het aantal herziene adviezen en het aandeel herziene adviezen op het totaal aantal adviezen naar niveau weergegeven. Het advies dat de leerkracht in eerste instantie geeft kan worden

herzien wanneer het advies op basis van de eindtoets hoger is. Het advies van de leerkracht wordt dan naar boven toe bijgesteld.

In Rotterdam Zuid heeft bijvoorbeeld 25 procent van de leerlingen oorspronkelijk een advies onder het niveau vmbo kl. Het advies is herzien naar het niveau vmbo kl.

Tabel 3.10 Aantal herziene adviezen en aandeel van het totaal aantal adviezen, naar woongebied, in 2021/2022

	focuswijken		Rotterdam Zuid		overig Rotterdam		Rotterdam		vier grote steden		Nederland	
	n	%	n	%	n	%	n	%	n	%	n	%
herziene adviezen												
tot en met vmbo bl	x	x	x	x	x	x	17	4%	50	4%	158	2%
vmbo kl	28	20%	90	25%	90	19%	180	22%	566	22%	2.446	11%
vmbo gl/tl	76	33%	181	33%	144	17%	325	23%	767	19%	4.694	12%
havo/vwo	98	29%	243	27%	315	13%	558	17%	1.637	12%	10.524	10%

Bron: SSB, bewerking Risbo/gemeente Rotterdam (OBI)

In Rotterdam Zuid wordt op elk adviesniveau boven vmbo-bl een groter deel herzien dan in de vier grote steden.

3.6. Relatief verzuim in primair onderwijs

In de CBS-bestanden zijn geen gegevens over relatief verzuim opgenomen¹³. Deze zijn wel beschikbaar via de gemeente Rotterdam. De verzuimgegevens van Rotterdam zijn gekoppeld aan de SSB bestanden. In tabel 3.11 is een overzicht opgenomen van het relatief verzuim in het basisonderwijs en het speciaal basisonderwijs en de verschillende jaargroepen in het regulier basisonderwijs. Voor de vier grote steden en Nederland zijn data over relatief schoolverzuim niet beschikbaar.

¹³ Er is sprake van relatief verzuim als een leerplichtige jongere wel op een school staat ingeschreven, maar zonder geldige reden les- of praktijktijd verzuimt. Volgens de Leerplichtwet zijn scholen alleen verplicht om de gemeente die gevallen te melden waar het verzuim ten minste drie dagen heeft geduurd, of ten minste 1/8 deel van het aantal uren les- of praktijktijd in vier opeenvolgende weken. Deze gevallen van schoolverzuim worden geacht zo zorgwekkend te zijn dat er verder onderzoek en interventie nodig is. De school zelf blijft verantwoordelijk voor het korter durende verzuim. Bij relatief verzuim wordt in de praktijk nog onderscheid gemaakt in luxe verzuim en signaalverzuim.

a) Luxe verzuim treedt op als een leerling zonder toestemming tijdens de schoolperiode met vakantie gaat. Ouders nemen hun kinderen tijdens de schooltijd mee op vakantie om files te vermijden of met goedkopere vliegtickets weg te kunnen.

b) Signaalverzuim is verzuim dat samenhangt met achterliggende problemen van de leerling. Een leerling wordt bijvoorbeeld gepest en wil niet meer naar school.

De gemeente rapporteert over het aantal meldingen in haar jaarlijkse rapport leerplicht. In dit onderzoek wordt gerapporteerd over daadwerkelijk verzuim. Meldingen verzuim die achteraf geen schoolverzuim bleken te zijn, zijn niet meegeteld.

Tabel 3.11 Relatief verzuim in het (speciaal) basisonderwijs, schooljaar 2021/2022

	focuswijken		Rotterdam Zuid		overig Rotterdam		Rotterdam		vier grote steden		Nederland	
	n	%	n	%	n	%	n	%	n	%	n	%
basonderwijs	182	2,6%	362	2,0%	360	1,1%	722	1,4%
speciaal basisonderwijs	18	8,1%	33	5,9%	24	3,7%	57	4,7%
basonderwijs per groep												
groep 1	15	1,8%	32	1,6%	28	0,8%	60	1,1%
groep 2	37	3,7%	59	2,3%	58	1,3%	117	1,6%
groep 3	23	2,4%	54	2,3%	49	1,1%	103	1,5%
groep 4	23	2,7%	58	2,5%	62	1,5%	120	1,8%
groep 5	20	2,4%	36	1,7%	42	1,0%	78	1,2%
groep 6	27	3,4%	47	2,2%	45	1,1%	92	1,5%
groep 7	15	1,8%	38	1,7%	45	1,1%	83	1,3%
groep 8	22	2,7%	38	1,8%	31	0,8%	69	1,1%

Bron: SSB, bewerking Risbo/gemeente Rotterdam (OBI), een kruisje ('x') betekent dat daarover vanwege privacy niet gerapporteerd wordt.

Het relatieve schoolverzuim in het basisonderwijs in 2021/2022 is beperkt. In Rotterdam Zuid (2,0 procent) en in de focuswijken (2,6 procent) is het verzuim wel hoger in overig Rotterdam (1,1 procent). Het verzuim in het speciaal basisonderwijs in Rotterdam Zuid (5,9 procent) en in de focuswijken (8,1 procent) is flink hoger dan in het basisonderwijs.

In tabel 3.12 is de ontwikkeling van het relatieve schoolverzuim opgenomen. Het relatieve schoolverzuim in het basisonderwijs is in de schooljaren 2019/2020 en 2020/2021¹⁴ in Rotterdam Zuid lager dan in de voorgaande jaren, maar wel hoger dan gemiddeld in overig Rotterdam. Dat het schoolverzuim in deze schooljaren flink lager is, heeft te maken met het anders registeren van verzuim tijdens de coronapandemie. Leerlingen hebben tijdens deze schooljaren meer dan eens vanuit thuis digitaal onderwijs gevolgd. In 2021/2022 is het verzuim weer hoger dan in de coronajaren maar nog steeds lager dan voor 2018/2019. In overig Rotterdam is het relatief verzuim in 2021/2022 even hoog als in 2018/2019 ervoor.

¹⁴ De cijfers over de schooljaren 2019/2020 en 2020/2021 zijn aangepast en komen niet overeen met de twee voorgaande edities van deze monitor.

Het verzuim in het speciaal basisonderwijs is in Rotterdam Zuid in het schooljaar 2021/2022 hoger dan in de voorgaande schooljaren en is er geen daling tijdens de coronajaren geweest.

Tabel 3.11 Relatief verzuim in het (speciaal) basisonderwijs naar woongebied

	focuswijken		Rotterdam Zuid		overig Rotterdam		Rotterdam		vier grote steden		Nederland	
	n	%	n	%	n	%	n	%	n	%	n	%
2011/2012												
basisonderwijs	200	2,7%	397	2,3%	523	1,6%	920	1,8%
speciaal basisonderwijs	12	4,9%	27	4,7%	24	2,6%	51	3,5%
2012/2013												
basisonderwijs	191	2,6%	417	2,4%	516	1,6%	933	1,9%
speciaal basisonderwijs	x	x	23	4,7%	16	1,9%	39	2,9%
2013/2014												
basisonderwijs	211	2,9%	415	2,4%	434	1,3%	849	1,7%
speciaal basisonderwijs	14	7,8%	30	6,3%	29	3,6%	59	4,6%
2014/2015												
basisonderwijs	201	2,8%	389	2,3%	320	1,0%	709	1,4%
speciaal basisonderwijs	11	6,1%	20	4,0%	17	2,3%	37	3,0%
2015/2016												
basisonderwijs	128	1,8%	318	1,9%	346	1,0%	664	1,3%
speciaal basisonderwijs	x	x	15	3,4%	15	2,3%	30	2,7%
2016/2017												
basisonderwijs	191	2,6%	414	2,3%	383	1,1%	797	1,6%
speciaal basisonderwijs	x	x	x	x	x	x	24	2,2%
2017/2018												
basisonderwijs	208	2,9%	411	2,3%	369	1,1%	780	1,5%
speciaal basisonderwijs	x	x	21	4,8%	29	5,1%	50	5,0%
2018/2019												
basisonderwijs	206	2,9%	444	2,5%	411	1,2%	855	1,6%
speciaal basisonderwijs	x	x	15	3,2%	13	2,3%	28	2,7%
2019/2020*												
basisonderwijs	146	2,1%	302	1,7%	313	0,9%	615	1,2%
speciaal basisonderwijs	x	x	25	4,8%	18	3,0%	43	3,8%
2020/2021*												
basisonderwijs	141	2,0%	292	1,6%	328	1,0%	620	1,2%
speciaal basisonderwijs	15	6,7%	22	3,9%	18	2,8%	40	3,3%
2021/2022												
basisonderwijs	182	2,6%	362	2,0%	360	1,1%	722	1,4%
speciaal basisonderwijs	18	8,1%	33	5,9%	24	3,7%	57	4,7%

Bron: SSB/gemeente Rotterdam, bewerking Risbo/gemeente Rotterdam (OBI), een kruisje ('x') betekent dat daarover vanwege privacy niet gerapporteerd wordt, * de cijfers over deze schooljaren zijn aangepast ten opzichte van voorgaande publicaties

Hoofdstuk 4. Voortgezet onderwijs

4.1. Inleiding

In dit hoofdstuk wordt de onderwijspositie van de leerlingen in het voortgezet onderwijs (vo) beschreven. In elke paragraaf wordt eerst de situatie in het meest recente schooljaar gepresenteerd, vervolgens komt de ontwikkeling vanaf het schooljaar 2011/2012 aan bod. In de tweede paragraaf start met een telling van het aantal leerlingen in het voortgezet onderwijs. Daarbij wordt onderscheid gemaakt tussen het regulier voortgezet onderwijs en het speciaal voortgezet onderwijs. Ook het aantal leerlingen in het praktijkonderwijs wordt hier beschreven. De derde paragraaf zoomt in op het derde leerjaar van het reguliere voortgezet onderwijs en beschrijft welke opleidingen de leerlingen volgen, voor het vmbo is ook een overzicht opgenomen van de profielen die de leerlingen daar kiezen. In de vierde paragraaf wordt bekeken of de verwachting die er van de leerling op de basisschool was, overeenkomt met de plek in het derde leerjaar van het voortgezet onderwijs. Zitten de leerlingen op niveau, zijn ze afgestroomd of opgestroomd? Paragraaf vijf beschrijft de examenresultaten van de diverse opleidingen in het voortgezet onderwijs. In paragraaf zes staat de doorstroom van gediplomeerden naar een eventuele vervolopleiding centraal. Ten slotte wordt in paragraaf zeven ingegaan op schoolverzuim en voortijdig schoolverlaten in het voortgezet onderwijs.

4.2. Leerlingen in het voortgezet onderwijs

In tabel 4.1 wordt een overzicht gegeven van de aantallen leerlingen in het voortgezet onderwijs in het schooljaar 2022/2023. Naast het voortgezet speciaal onderwijs (vso) en het voortgezet onderwijs (vo) is ook het deel dat praktijkonderwijs volgt in de tabel opgenomen. Het praktijkonderwijs wijkt af van de andere onderwijsvormen in het vo daarom apart in de tabel vermeld. In tabel 4.1 is een indicatie gegeven hoe groot deze groep is. In bijlage b4.1 en b4.2 zijn de aantallen leerlingen sinds 2011/2012 opgenomen.

Tabel 4.1 Leerlingen in het voortgezet (speciaal) onderwijs naar woongebied schooljaar 2022/2023

	focuswijken	Rotterdam Zuid	overig Rotterdam	Rotterdam	vier grote steden	Nederland
totaal	4.045	10.719	21.722	32.441	123.077	965.843
voortgezet speciaal onderwijs	5%	6%	4%	4%	3%	4%
regulier voortgezet onderwijs	95%	94%	96%	96%	97%	96%
waaronder:						
praktijkonderwijs	8%	7%	4%	5%	4%	3%

Bron: SSB, bewerking Risbo/gemeente Rotterdam (OBI)

In het schooljaar 2020/2021 volgen er 10.562 leerlingen voortgezet (speciaal) onderwijs in Rotterdam Zuid. Daarvan zit er 6 procent in het voortgezet special onderwijs en volgt 7 procent het praktijkonderwijs. In de vier grote steden is het deel dat in het vso én het deel dat in het praktijkonderwijs zit kleiner dan in Rotterdam Zuid en de focuswijken.

In de tabel 4.2 worden de leerlingen in het voortgezet onderwijs uitgesplitst naar geslacht.

Tabel 4.2 Leerlingen in het voortgezet (speciaal) onderwijs naar geslacht en woongebied, 2022/2023

	focuswijken	Rotterdam Zuid	overig Rotterdam	Rotterdam	vier grote steden	Nederland
mannen	2.065	5.525	11.024	16.549	62.446	492.334
voortgezet speciaal ond.	7%	8%	5%	6%	5%	5%
voortgezet onderwijs	93%	92%	95%	94%	95%	95%
waaronder:						
praktijkonderwijs	9%	8%	5%	6%	4%	4%
vrouwen	1.980	5.194	10.698	15.892	60.631	473.509
voortgezet speciaal ond.	3%	3%	2%	2%	2%	2%
voortgezet onderwijs	97%	97%	98%	98%	98%	98%
waaronder:						
praktijkonderwijs	6%	6%	3%	4%	3%	2%

Bron: SSB, bewerking Risbo/gemeente Rotterdam (OBI)

Het aandeel mannen in het vso is meer dan twee keer zo groot als het aandeel vrouwen. Dit geldt voor alle onderscheiden gebieden. Ook in het praktijkonderwijs is het aandeel mannen groter dan het aandeel vrouwen.

In figuur 4.1 is de ontwikkeling van het aantal leerlingen in het voortgezet onderwijs en in het voortgezet speciaal onderwijs weergegeven. Daarbij is een indexcijfer gemaakt met als basis de situatie in het schooljaar 2011/2012. In de figuur staat de ontwikkeling in de focuswijken, Rotterdam Zuid en de vier grote steden.

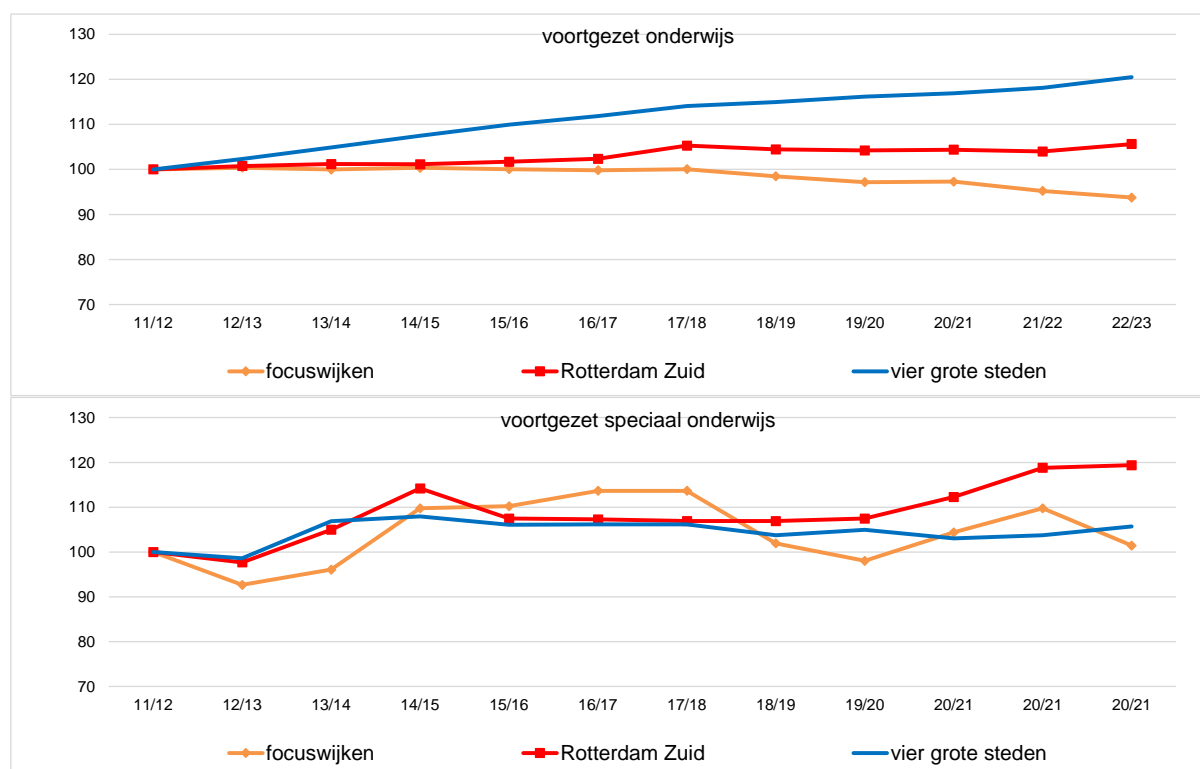

Figuur 4.1 Ontwikkeling aantal leerlingen in het voortgezet onderwijs en speciaal voortgezet onderwijs 2011/2012 tot en met 2022/2023 (index 2011/2012=100)

Bron: SSB, bewerking Risbo/gemeente Rotterdam (OBI)

Over de jaren neemt het aantal leerlingen in het voortgezet onderwijs in Rotterdam Zuid langzaam toe, in de focuswijken neemt het aantal leerlingen juist langzaam af. In de vier grote steden als geheel is er een stijgend aantal vo leerlingen.

In het voortgezet speciaal onderwijs stijgt het aantal leerlingen in Rotterdam Zuid vanaf 2012/2013 tot en met 2014/2015, daarna daalt het iets en blijft in vijf jaren daarna gelijk. Vanaf het schooljaar 2020/2021 neemt aantal leerlingen in het voortgezet speciaal onderwijs weer toe. In de focuswijken is het verloop over de jaren grilliger en ligt het percentage leerlingen steeds op 5 procent (zie bijlage b4.1). Waar er in de vier grote steden een groei te zien is van het aantal leerlingen in het voortgezet onderwijs, is deze groei in het voortgezet speciaal onderwijs maar beperkt.

In figuur 4.2 is de ontwikkeling van het aantal leerlingen in het praktijkonderwijs weergegeven. Ook hier is een indexcijfer gemaakt met als basis de situatie in het schooljaar 2011/2012. In de figuur staat de ontwikkeling in de focuswijken, Rotterdam Zuid en de vier grote steden.

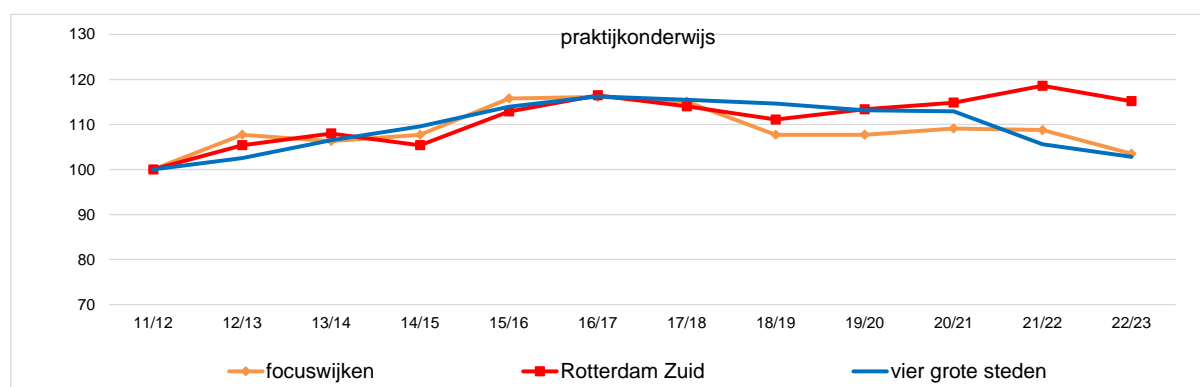

Figuur 4.2 Ontwikkeling aantal leerlingen in het praktijkonderwijs 2011/2012 tot en met 2022/2023 (index 2011/2012=100)

Bron: SSB, bewerking Risbo/gemeente Rotterdam (OBI)

Het aantal leerlingen in het praktijkonderwijs neemt van 2011/2012 tot en met 2016/2017 langzaam toe. In de jaren daarna stabiliseert het aantal leerlingen in het praktijkonderwijs zowel in Rotterdam Zuid als in de vier grote steden als geheel. In de focuswijken is er na 2016/2017 een lichte afname van het aantal leerlingen in het praktijkonderwijs. In de jongste twee jaren daalt het aantal leerlingen in het praktijkonderwijs in de vier grote steden, in Rotterdam Zuid is deze daling niet te zien, en blijft het aantal leerlingen in de afgelopen twee jaren redelijk stabiel.

4.3. Leerlingen in leerjaar 3 van het voortgezet onderwijs

In deze paragraaf is de situatie in het derde leerjaar van het voortgezet onderwijs het onderwerp. De keuze voor het derde leerjaar is gemaakt omdat pas vanaf dit leerjaar er een goed beeld is van de verdeling van leerlingen over de verschillende niveaus. In de eerste twee jaren van het voortgezet onderwijs is dit beeld niet te geven omdat veel leerlingen nog een gemengde brugklas volgen waarin meerdere niveaus samen les krijgen.¹⁵

¹⁵ De laatste jaren is er een toename van het aandeel leerlingen dat ook in het derde leerjaar nog in een gemengd brugjaar zit.

Tabel 4.3 Leerlingen in leerjaar 3 van het voortgezet onderwijs, naar niveau en woongebied in 2022/2023¹⁶

	focuswijken	Rotterdam Zuid	overig Rotterdam	Rotterdam	vier grote steden	Nederland
Type voortgezet onderwijs	820	2.093	4.239	6.332	23.691	188.527
vmbo basis	17%	16%	10%	12%	9%	9%
vmbo kader	20%	21%	14%	17%	14%	15%
vmbo gl/tl	31%	29%	28%	28%	25%	28%
derde brugjaar	14%	10%	5%	6%	6%	3%
havo	11%	13%	20%	18%	21%	23%
vwo	7%	11%	23%	19%	26%	22%

Bron: SSB, bewerking Risbo/gemeente Rotterdam (OBI)

In Rotterdam Zuid volgt een groter deel van de leerlingen een opleiding op een lager niveau dan gemiddeld in de vier grote steden. Dit geldt ook voor de focuswijken. De deelname aan de laagste niveaus van het vmbo is in Rotterdam Zuid groter dan gemiddeld in de vier grote steden. Het aandeel havo- en vwo-leerlingen is in Rotterdam Zuid kleiner dan gemiddeld in de vier grote steden.

In figuur 4.3 is de ontwikkeling van het aandeel leerlingen in de havo en het vwo vanaf het schooljaar 2011/2012 weergegeven. Dit is één van de indicatoren van het NPRZ, hierin wordt de deelname aan havo en vwo bij elkaar geteld.¹⁷ Het verschil in het aandeel leerlingen dat havo/vwo volgt tussen Rotterdam Zuid en de focuswijken enerzijds en de vier grote steden anderzijds is groot. Het verschil wordt vanaf 2013/2014 kleiner, maar neemt in 2016/2017 weer toe, sindsdien schommelt het verschil, maar ligt het steeds rond 19 procentpunten.

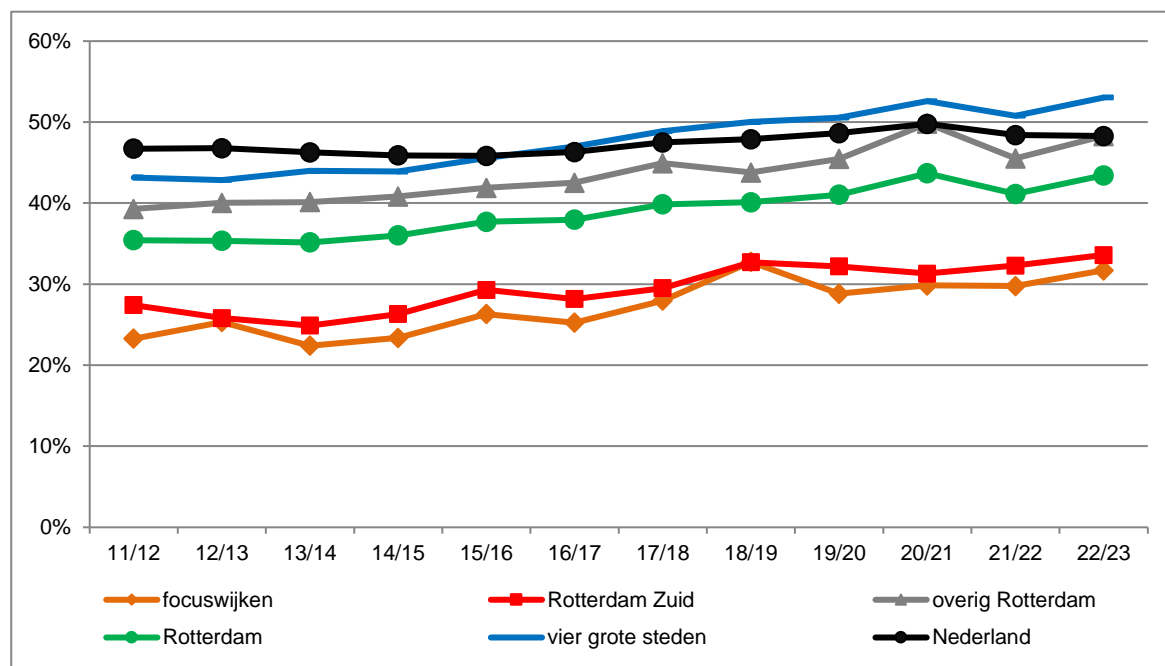

Figuur 4.3 Percentage leerlingen havo en vwo in leerjaar 3 van het voortgezet onderwijs naar woongebied en jaar
Bron: SSB, bewerking Risbo/gemeente Rotterdam (OBI)

¹⁶ Het praktijkonderwijs kent geen leerjaren. Hierdoor ontbreekt het praktijkonderwijs in de analyses naar leerjaar 3.

¹⁷ Ook de leerlingen in een derde brugjaar zijn hierin opgenomen omdat zij voor het grootste deel in het vierde leerjaar doorstromen naar havo en vwo.

Leerlingen in het derde leerjaar vmbo naar profiel

Vanaf het schooljaar 2016/2017 zijn in het derde en vierde leerjaar van het vmbo de beroepsgerichte profielen ingevoerd. Dit geldt voor leerlingen in vmbo-basis (bl), vmbo-kader (kl) en de gemengde leerweg (gl), in de theoretische leerweg (tl) worden deze profielen niet gebruikt. Leerlingen maken een keuze uit de onderstaande tien profielen, die onder te verdelen zijn in technische en algemene profielen.

Technisch profiel	Algemeen profiel
Bouwen, wonen en interieur (BWI)	Zorg en welzijn (Z&W)
Produceren, installeren en energie (PIE)	Economie en ondernemen (E&O)
Mobiliteit en transport (M&T)	Horeca, bakkerij en recreatie (HBR)
Media, vormgeving en ICT (MVI)	Dienstverlening en producten (D&P)
Maritiem en techniek (MT)	Groen

In tabel 4.4 is de verdeling van de leerlingen in het derde leerjaar in het vmbo uitgesplitst naar de twee hoofdprofielen techniek en algemeen voor het jaar 2022/2023. Daarbij is onderscheid gemaakt naar leerweg. In bijlage b4.5 is het verdeling van de leerlingen over de afzonderlijke profielen opgenomen.

Tabel 4.4 Profiel van leerlingen in leerjaar 3 van het vmbo-basis, kader en gemengde leerweg naar woongebied, 2022/2023

	focuswijken	Rotterdam Zuid	overig Rotterdam	Rotterdam vier grote steden	Nederland
vmbo-basisberoeps	139	333	404	737	16.520
techniekprofiel	27%	26%	18%	22%	24%
algemeen profiel	73%	74%	82%	78%	76%
vmbo-kaderberoeps	163	446	601	1.047	28.968
techniekprofiel	31%	25%	25%	25%	23%
algemeen profiel	69%	75%	75%	75%	77%
vmbo-gemengde leerweg	87	178	178	356	16.096
techniekprofiel	14%	16%	31%	24%	12%
algemeen profiel	86%	84%	69%	76%	88%

Bron: SSB, bewerking Risbo/gemeente Rotterdam (OBI)

Van de leerlingen in het vmbo-bl in Rotterdam Zuid volgt 26 procent een technisch profiel, in het vmbo-kl volgt 25 procent een technisch profiel en in de gemengde leerweg is dit 16 procent. In de vier grote steden is het aandeel dat een technisch profiel volgt wat lager op zowel het vmbo-bl als het vmbo-kl, van de leerlingen met een vmbo-gl opleiding volgt in Rotterdam Zuid een kleiner deel een technisch profiel dan gemiddeld in de vier grote steden.

4.4. Prestaties van leerlingen in het voortgezet onderwijs

Om een indicatie te krijgen van de prestaties van de leerlingen in het voortgezet onderwijs is een analyse uitgevoerd waarbij het niveau van een leerling in het derde leerjaar in het voortgezet onderwijs is gelegd naast het advies voor het vervolgonderwijs dat hij of zij op de basisschool heeft gekregen. Bekeken wordt of het niveau in leerjaar 3 overeenkomt met het advies.

De positie in het derde leerjaar in het voortgezet onderwijs is gepresenteerd in tabel 4.3. Eerder zijn in hoofdstuk 3 de definitieve adviezen van de basisschool opgenomen (zie tabel 3.8). In tabel 4.5 zijn deze adviezen en de posities in leerjaar 3 naast elkaar gelegd. Voor een deel van de leerlingen is er geen koppeling mogelijk met een basisschooladvies; dit is in de bovenste regel van de tabel opgenomen. De leerlingen waar wél een vergelijking voor gemaakt is, tellen in het vervolg van de tabel op tot 100 procent. Als een leerling op de basisschool een 'gemengd' advies heeft gekregen, is besloten dat het advies voor beide delen passend is. Bijvoorbeeld: als een leerling in het derde leerjaar 'vmbo-gl/tl' volgt en het advies op de basisschool was 'vmbo-gl/tl/havo', dan is het niveau gelijk aan het advies; ook als deze leerling in het derde jaar de havo volgt is het niveau gelijk aan het advies. In sommige gevallen omvat het advies van de school méér dan twee niveaus. Wanneer dit het geval is, is deze leerling niet meegenomen in de analyses. De leerlingen die in het derde leerjaar van het vo nog in een brugjaar zitten, zijn in de vergelijking niet opgenomen. Ook leerlingen in het praktijkonderwijs zijn in deze analyse opgenomen.¹⁸

Tabel 4.5 Positie van leerlingen in leerjaar 3 van het voortgezet onderwijs naar basisschooladvies voor vervolgonderwijs naar woongebied, 2022/2023

	focuswijken	Rotterdam Zuid	overig Rotterdam	Rotterdam	vier grote steden	Nederland
aantal II-en in leerjaar 3	883	2.234	4.388	6.622	24.559	194.193
positie niet berekend	19%	15%	9%	11%	12%	7%
positie berekend	716	1.892	3.972	5.864	21.505	180.189
lager dan advies	10%	10%	10%	10%	10%	11%
gelijk aan advies	81%	78%	81%	80%	79%	79%
hoger dan advies	9%	12%	9%	10%	12%	10%

Bron: SSB, bewerking Risbo/gemeente Rotterdam (OBI)

In de vier grote steden is voor 88 procent van de leerlingen in het derde leerjaar een vergelijking met basisschool-advies mogelijk, dit aandeel is in Rotterdam Zuid en de focuswijken kleiner. Voor het grootste deel van de leerlingen komt de positie in leerjaar 3 overeen met het eerdere advies. Het deel van de leerlingen dat afstroomt, dat wil zeggen een opleiding volgt op een lager niveau dan het advies ligt in alle gebieden rond de tien procent. Het aandeel dat in leerjaar 3 een opleiding volgt die hoger is dan het advies, ligt in Rotterdam Zuid op 12 procent. Dat is gelijk aan het gemiddeld in de vier grote steden. In de figuren 4.2 en 4.3 is de ontwikkeling van het percentage leerlingen dat een lagere of hogere positie in leerjaar 3 heeft dan geadviseerd was over de afgelopen jaren weergegeven. De achterliggende cijfers zijn in de bijlage opgenomen in tabel b4.6.

¹⁸ Hoewel bij praktijkonderwijsleerlingen sprake is van verblijfsjaren en er niet kan worden bepaald of zij in leerjaar drie zitten, kan er wel worden bepaald of leerlingen met een advies praktijkonderwijs in het praktijkonderwijs zitten en of dat zij op een hoger niveau in leerjaar drie zitten

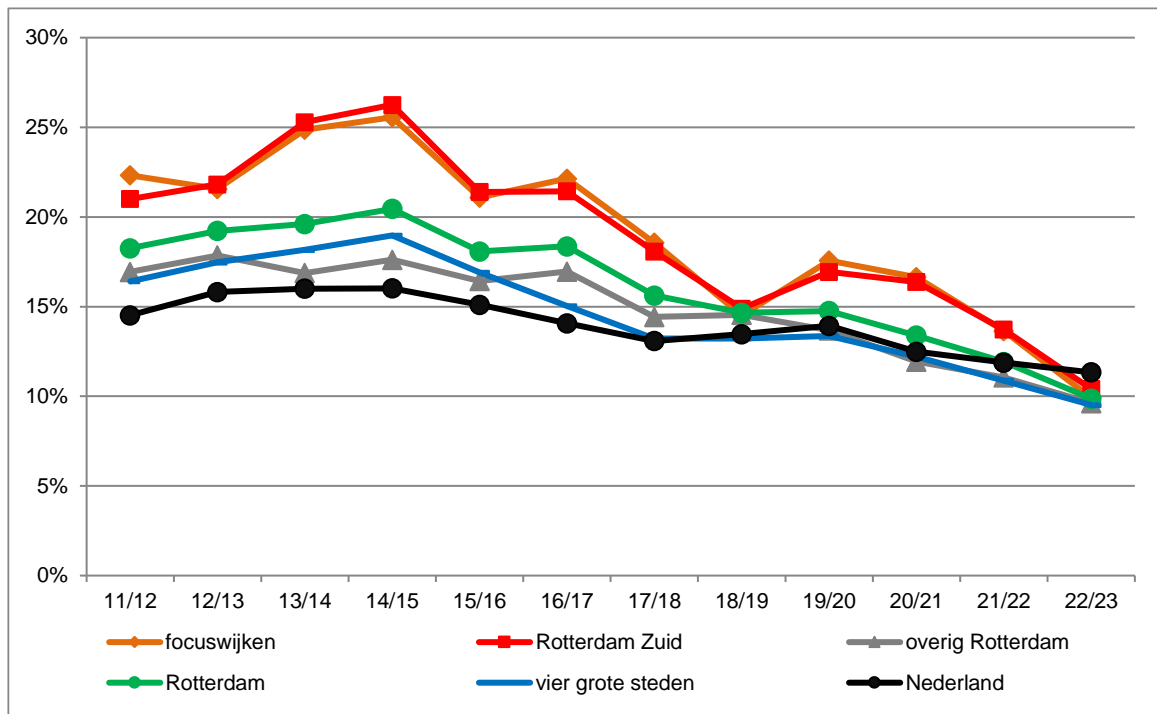

Figuur 4.4 Percentage leerlingen met een lagere positie in leerjaar 3 van het voortgezet onderwijs dan het basisschooladvies in groep 8 (afstroom) naar woongebied en jaar

Bron: SSB, bewerking Risbo/gemeente Rotterdam (OBI)

In Rotterdam Zuid en de focuswijken is vanaf het schooljaar 2014/2015 een daling te zien van het percentage leerlingen dat een lagere positie heeft dan het definitieve advies in groep 8 van de basisschool (zie figuur 4.4). In het schooljaar 2018/2019 is er het aandeel afstromers in Rotterdam Zuid vrijwel gelijk aan het percentage in de vier grote steden, de jaren daarna is het aandeel afstromers weer wat groter dan gemiddeld. In het schooljaar 2022/2023 is het aandeel afstromers verder gedaald en ligt het opnieuw rond het gemiddelde in de vier grote steden.

Het aandeel leerlingen dat in leerjaar 3 een hogere positie heeft dan het basisschooladvies in groep 8 is in figuur 4.5 opgenomen. Tot 2017/2018 neemt in Rotterdam Zuid het aandeel kinderen met een hogere positie in het derde leerjaar toe. Daarna daalt het aandeel opstromers in alle gebieden. Het jongste jaar stijgt het aandeel opstromers in Rotterdam Zuid en de vier grote steden.

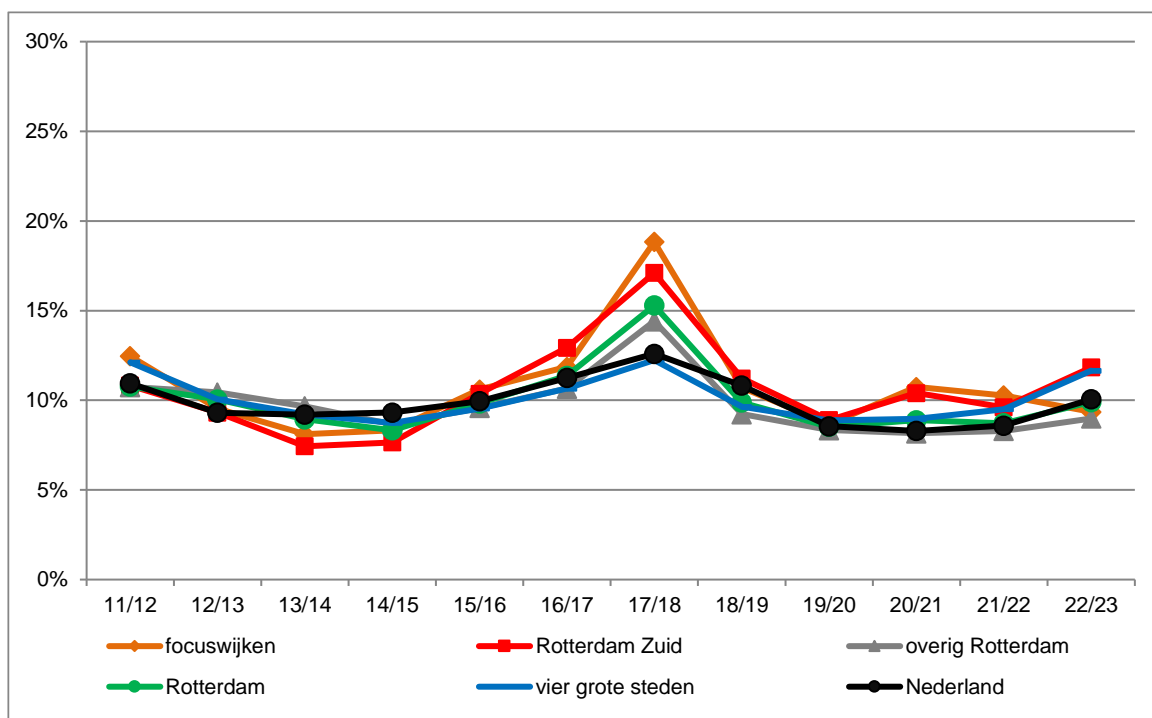

Figuur 4.5 Percentage leerlingen met een hogere positie in leerjaar 3 van het voortgezet onderwijs dan het basisschooladvies in groep 8 (opstroom) naar woongebied en jaar

Bron: SSB, bewerking Risbo/gemeente Rotterdam (OBI)

4.5. Diploma's in het voortgezet onderwijs

Voor het voortgezet onderwijs zijn gegevens beschikbaar over examenstudenten en het deel van de kandidaten dat slaagt voor het examen. In tabel 4.6 is een overzicht gemaakt van de examens in het voortgezet onderwijs in het schooljaar 2021/2022.

Tabel 4.6 Uitgestroomd uit het voortgezet onderwijs, totaal aantal examenkandidaten en percentage met een diploma naar niveau, woongebied schooljaar 2021/2022

	focuswijken	Rotterdam Zuid	overig Rotterdam	Rotterdam	vier grote steden	Nederland
totaal	719	1.818	3.601	5.419	19.949	177.016
Niveau van de opleiding						
vmbo-bl	x	x	99%	99%	99%	99%
vmbo-kl	x	99%	99%	99%	98%	99%
vmbo-gl/tl	x	96%	93%	94%	93%	96%
havo	75%	82%	88%	86%	86%	91%
vwo	79%	87%	92%	91%	91%	93%

Bron: SSB, bewerking Risbo/gemeente Rotterdam (OBI) en 'x' betekent dat het aantal gezakte kandidaten kleiner is dan 10

In het vmbo slaagt een zeer groot deel van de leerlingen. Op de havo en het vwo is het slaagpercentage iets lager. In Rotterdam Zuid en in de focuswijken is het percentage geslaagden op de havo en het vwo lager dan gemiddeld in de vier grote steden.

In tabel 4.7 staat welk deel van de examenkandidaten op welk niveau in het vo examen heeft gedaan. Hiermee krijgen we inzicht in de verdeling van de niveaus van de geslaagden

Tabel 4.7 Aandeel examenkandidaten naar niveau in het voortgezet onderwijs, woongebied schooljaar 2021/2022

	focuswijken	Rotterdam Zuid	overig Rotterdam	Rotterdam	vier grote steden	Nederland
totaal	719	1.818	3.601	5.419	19.949	177.016
Niveau van de opleiding						
vmbo-bl	20%	17%	8%	11%	9%	8%
vmbo-kl	19%	19%	15%	16%	14%	14%
vmbo-gl/tl	30%	30%	28%	29%	25%	28%
havo	19%	20%	24%	23%	26%	28%
vwo	11%	13%	25%	21%	26%	22%

Bron: SSB, bewerking Risbo/gemeente Rotterdam (OBI)

In Rotterdam Zuid doet 13 procent van de vo-kandidaten een vwo-examen, in de vier grote steden is dit 26 procent. Ook het aandeel havisten (20 procent) is in Rotterdam Zuid kleiner dan in de vier grote steden (26 procent). Het aandeel kandidaten is voor elk van de vmbo richtingen in Rotterdam Zuid groter dan in de vier grote steden. In figuur 4.6 is de verdeling van de examenkandidaten over de verschillende niveaus over de jaren weergegeven. Het algemene beeld is dat het aandeel geslaagden met een vmbo-bl opleiding over de jaren kleiner wordt.

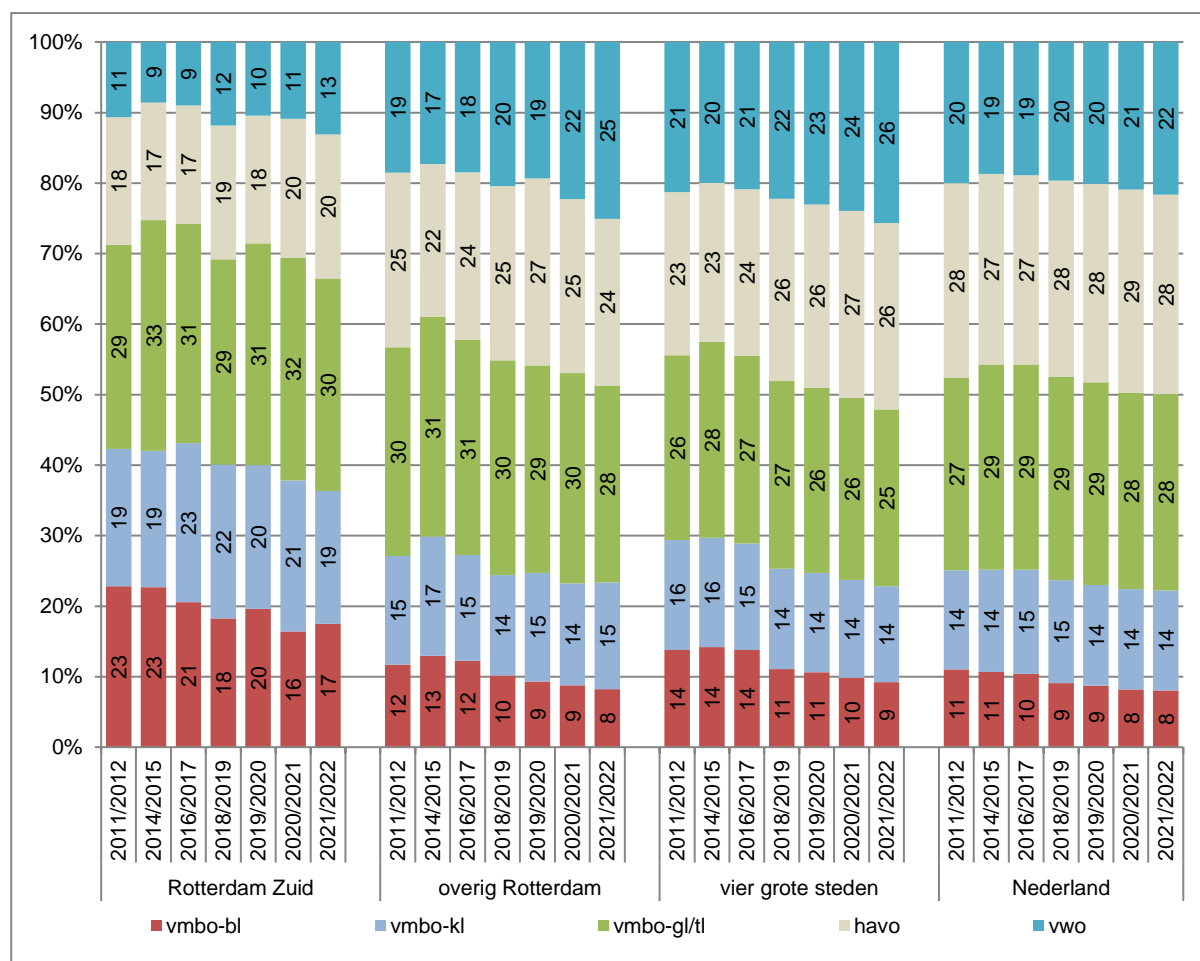

Figuur 4.6 Eindexamenkandidaten in het voortgezet onderwijs naar niveau, woongebied en schooljaar (geselecteerde jaren)

Bron: SSB, bewerking Risbo/gemeente Rotterdam (OBI)

Geslaagden havo en vwo naar profiel

Op havo en vwo zijn er vier profielen die de leerlingen kunnen kiezen, een deel van deze profielen kan ook gecombineerd worden. In tabel 4.8 is de verdeling van de geslaagden in 2021/2022 over de diverse profielen opgenomen. Voor de focuswijken zijn de aantallen geslaagden beperkt, en is er geen uitsplitsing in de tabel opgenomen.

Tabel 4.8 Geslaagden in havo en vwo naar profiel, woongebied schooljaar 2021/2022

	focuswijken	Rotterdam Zuid	overig Rotterdam	Rotterdam	vier grote steden	Nederland
havo	x	303	751	1.054	4.525	45.310
natuur en techniek	x	6%	5%	6%	5%	6%
natuur en gezondheid	x	19%	19%	19%	21%	22%
NT en NG	x	16%	11%	12%	11%	10%
Natuur-profiel totaal	x	41%	35%	37%	37%	39%
economie en maatschappij	x	39%	45%	43%	45%	45%
cultuur en maatschappij	x	16%	14%	14%	14%	13%
EM en CM	x	5%	6%	5%	4%	4%
Maatschappij-profiel totaal	x	59%	65%	63%	63%	61%
vwo	x	207	830	1.037	4.659	35.540
natuur en techniek	x	8%	9%	9%	10%	10%
natuur en gezondheid	x	14%	17%	17%	17%	19%
NT en NG	x	34%	29%	30%	30%	30%
Natuur-profiel totaal	x	57%	56%	56%	57%	58%
economie en maatschappij	x	18%	22%	21%	17%	20%
cultuur en maatschappij	x	5%	5%	6%	8%	7%
EM en CM	x	20%	16%	17%	17%	14%
Maatschappij-profiel totaal	x	43%	42%	44%	43%	41%

Bron: SSB, bewerking Risbo/gemeente Rotterdam (OBI)

Op de havo is het aandeel geslaagden met een maatschappij-profiel groter dan het aandeel met een natuur-profiel. Op het vwo is dit andersom en is het aandeel geslaagden met een natuur-profiel groter. De verdeling van de geslaagden is in Rotterdam Zuid vergelijkbaar met die in de vier grote steden, wel is het aandeel leerlingen dan een combinatie doet van twee profielen in Rotterdam Zuid iets groter.

In het Techniepact is voor Nederland als ambitie gesteld dat meer leerlingen in havo en vwo kiezen voor de profielen Natuur en Gezondheid en/of Natuur en Techniek (N-profielen).¹⁹ In figuur 4.7 is het percentage geslaagden met een N-profiel in Rotterdam Zuid en de vier grote steden over de afgelopen jaren opgenomen. In het vwo is er sinds 2013/2014 geen duidelijke toename van het deel van de leerlingen dat een N-profiel kiest. In het meest recente jaar is er een daling van het aandeel leerlingen met een N-profiel. In Rotterdam Zuid is het deel van de leerlingen met een N-profiel op het vwo vergelijkbaar op de havo iets kleiner dan gemiddeld in de vier grote steden.

¹⁹ www.techniepact.nl

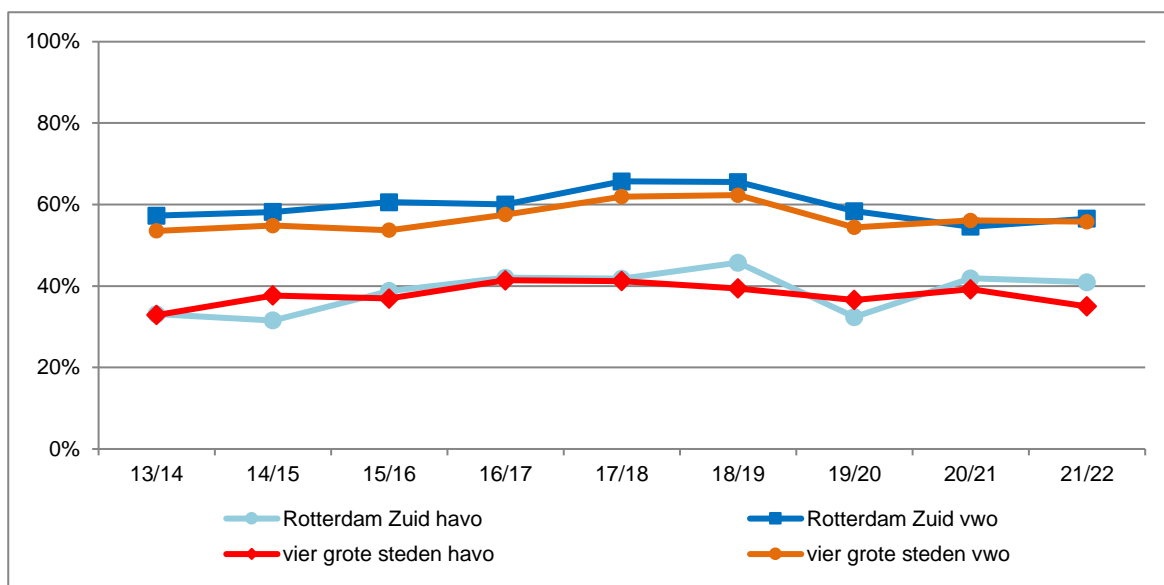

Figuur 4.7 Percentage geslaagden op havo en vwo met een N-profiel in Rotterdam Zuid en de vier grote steden naar jaar

Bron: SSB, bewerking Risbo/gemeente Rotterdam (OBI)

In de tabellen 4.9 en 4.10 zijn de examencijfers opgenomen. In tabel 4.9 staat het gemiddeld eindcijfer op het centraal schriftelijk examen voor de verschillende niveaus in het vo. Het gemiddelde centraal schriftelijk cijfer voor de verschillende vo-niveaus ligt in de vier grote steden in 2021/2022 tussen 6,2 voor vmbo-kl en vmbo-gl/tl en 6,5 voor vwo. Het gemiddeld cijfer is in Rotterdam Zuid ligt op de meeste niveaus lager dan in de vier grote steden.

Tabel 4.9 Gemiddeld cijfer op het centraal examen van de geslaagden naar niveau en woongebied naar niveau 2021/2022

	focuswijken	Rotterdam Zuid	overig Rotterdam	Rotterdam	vier grote steden	Nederland
totaal	655	1.694	3.351	5.045	18.322	167.028
niveau van de opleiding						
vmbo-basisberoeps	6,4	6,4	6,4	6,4	6,4	6,6
vmbo-kaderberoeps	6,2	6,3	6,2	6,2	6,2	6,3
gl/tl samen	6,1	6,2	6,2	6,2	6,2	6,3
havo	6,3	6,2	6,2	6,2	6,3	6,4
vwo	6,1	6,2	6,5	6,4	6,5	6,5

Bron: SSB, bewerking Risbo/gemeente Rotterdam (OBI)

In figuur 4.8 is de ontwikkeling van het gemiddeld cijfer van alle leerlingen in het voortgezet onderwijs weergegeven. Het gemiddelde cijfer voor het centraal schriftelijk examen van de geslaagde leerlingen ligt in Rotterdam Zuid vanaf 2014/2015 lager dan het gemiddeld in de vier grote steden. De afgelopen twee jaren is het gemiddelde examencijfer over de hele lijn lager dan voor de corona-pandemie.

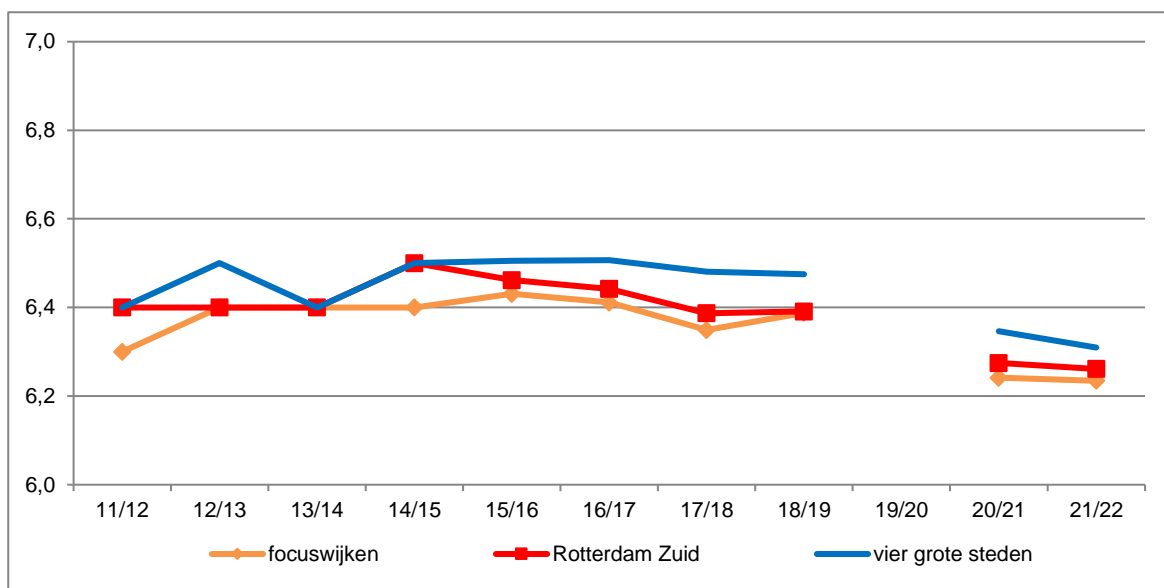

Figuur 4.8 Gemiddeld cijfer van geslaagden in het voortgezet onderwijs²⁰

Bron: SSB, bewerking Risbo/gemeente Rotterdam (OBI)

Welk deel van de leerling presteert bovengemiddeld goed en zijn hierin verschillen per niveau en tussen de gebieden? Hiervoor is de grens bepaald op een gemiddeld cijfer op het centraal schriftelijk examen van 7,5 of hoger.²¹

Tabel 4.10 Aandeel geslaagden met een cijfer van 7,5 of hoger, het centraal schriftelijk examen naar niveau sinds 2011/2012

	focuswijken	Rotterdam Zuid	overig Rotterdam	Rotterdam	vier grote steden	Nederland
2011/2012	4,5%	5,0%	5,9%	5,6%	6,5%	6,8%
2012/2013	4,8%	5,2%	5,4%	5,3%	7,5%	7,9%
2013/2014	4,5%	5,6%	5,2%	5,3%	6,3%	7,2%
2014/2015	5,0%	7,8%	7,2%	7,4%	8,2%	8,8%
2015/2016	3,6%	5,3%	6,4%	6,0%	7,6%	8,3%
2016/2017	5,2%	5,9%	6,4%	6,2%	8,3%	8,7%
2017/2018	5,3%	5,5%	7,2%	6,6%	7,7%	8,0%
2018/2019	5,7%	6,2%	6,8%	6,6%	7,5%	8,1%
2019/2020	x	x	x	x	x	x
2020/2021	4,5%	5,4%	6,7%	6,3%	7,1%	7,8%
2021/2022	4,6%	4,8%	6,5%	6,0%	6,8%	7,5%
niveau van de opleiding	655	1.694	3.351	5.045	18.322	167.028
vmbo-basisberoeps	3,5%	4,4%	3,1%	3,8%	5,1%	9,0%
vmbo-kaderberoeps	3,7%	4,4%	2,2%	3,1%	2,9%	4,5%
gl/tl samen	4,3%	4,4%	6,0%	5,4%	4,8%	5,7%
havo	7,7%	4,3%	4,5%	4,5%	4,8%	6,5%
vwo	4,6%	8,2%	13,0%	12,1%	13,7%	12,4%

Bron: SSB, bewerking Risbo/gemeente Rotterdam (OBI)

In Rotterdam Zuid heeft 4,8 procent van de leerlingen in het vo een examencijfer van 7,5 of hoger. In de afgelopen jaren varieert dit percentage. In de vier grote steden heeft in 2021/2022 6,8 procent van de leerlingen een gemiddeld examencijfer van 7,5 of hoger. Per niveau zijn er verschillen, vooral op

²⁰ In het coronajaar 2019/2020 zijn geen centrale examens afgenomen, deze cijfers ontbreken in de figuur.

²¹ In eerste instantie werd de grens gelegd bij een 8 gemiddeld, Cum Laude gelegd. Het aantal leerlingen dat dit haalt is echter zo beperkt dat er veel cellen in de tabel leeg bleven. Ter illustratie: in 2016/2017 haalde in Rotterdam Zuid 17 leerlingen en in overig Rotterdam 55 leerlingen het diploma met de aantekening Cum Laude.

het vwo is het aandeel leerlingen met een gemiddelde hoger dan 7,5 duidelijk groter dan bij de andere niveaus.

4.6. Doorstroom van vo-gediplomeerden

Van de leerlingen die in 2021/2022 geslaagd zijn voor het examen in het voortgezet onderwijs is nagegaan of ze het schooljaar na het slagen een vervolgopleiding in Nederland volgen. Hierbij is ook onderzocht welk niveau de vervolgopleiding heeft. In tabel 4.11 zijn voor de verschillende vmbo-niveaus, de havo en het vwo de meest gekozen vervolgopleidingen opgenomen. De doorstroom van de voorgaande jaren staat in de tabellen b.14a tot en met b14f in de bijlage.

Tabel 4.11 Doorstroom naar vervolgopleiding van gediplomeerden uit het voortgezet onderwijs naar woongebied

	focuswijken	Rotterdam Zuid	overig Rotterdam	Rotterdam	vier grote steden	Nederland
examen in 2021/2022, positie in 2022/2023						
vmbo-bl	141	318	292	610	1.818	14.148
mbo	98%	98%	96%	97%	95%	94%
waarvan niveau 2	95%	95%	91%	93%	92%	92%
andere opleiding					1%	2%
geen onderwijs*					3%	3%
vmbo-kl	136	339	537	876	2.670	24.818
mbo	97%	98%	98%	98%	97%	98%
waarvan niveau 3	18%	22%	27%	25%	20%	35%
waarvan niveau 4	76%	71%	64%	67%	71%	54%
andere opleiding						0%
geen onderwijs*						2%
vmbo-gl/tl	209	527	941	1.468	4.650	47.208
mbo	88%	83%	79%	81%	74%	81%
waarvan niveau 3	6%	5%	4%	5%	4%	9%
waarvan niveau 4	82%	78%	73%	74%	68%	69%
andere opleiding				17%	23%	17%
geen onderwijs*		3%		3%	3%	2%
havo	104	303	751	1.054	4.525	45.314
hbo	77%	74%	65%	68%	59%	69%
andere opleiding		11%	11%	11%	13%	11%
geen onderwijs*		16%	24%	21%	28%	20%
vwo	65	207	830	1.037	4.659	35.540
hbo					4%	9%
wo	75%	76%	73%	74%	63%	67%
andere opleiding					1%	1%
geen onderwijs*	20%	19%	21%	20%	33%	23%

Bron: SSB, CBS, bewerking Risbo/gemeente Rotterdam (OBI), een kruisje ('x') betekent een aantal kleiner dan 10.

* hieronder vallen leerlingen die een jaar later niet in het bekostigd onderwijs terugkeren. Dit kan diverse redenen hebben, bijvoorbeeld omdat ze werken, een niet bekostigde opleiding volgen of naar het buitenland zijn vertrokken.

Vrijwel alle leerlingen met een 'vmbo-bl'-diploma stromen door naar het mbo. In Rotterdam Zuid is dit iets vaker dan in de vier grote steden het geval, daar verlaat een klein deel (3 procent) het onderwijs. Van de leerlingen in Rotterdam Zuid en de focuswijken met een 'vmbo-kl'-diploma stroomt een groot deel door naar een mbo-opleiding op het hogere niveau 4. Leerlingen met een 'vmbo-gl/tl'-diploma in Rotterdam Zuid en in de focuswijken vervolgen vaker dan gemiddeld in de vier grote steden hun loopbaan via het mbo-niveau 4. Ook de leerlingen met een havo- of vwo-diploma in Rotterdam Zuid en in de focuswijken kiezen vaker voor een vervolgopleiding dan gemiddeld in de vier grote steden. Dit beeld van hogere en grotere doorstroom naar vervolgonderwijs is ook in de voorgaande jaren zichtbaar, zie tabellen b4.14a tot en met b4.14j in de bijlage.

Doorstroom van vmbo-geslaagden in het mbo

Volgen vmbo-geslaagden een vervolgopleiding in een vergelijkbare richting? Hiervoor wordt de profielindeling gebruikt die ook in tabel 4.4 staat. Voor drie groepen vmbo-geslaagden is de doorstroom gepresenteerd: leerlingen met een techniekprofiel, leerlingen met een algemeen profiel en leerlingen met een zorg en welzijn profiel. Voor de geslaagden staat in tabel 4.12 welk deel doorstroomt naar een vergelijkbare mbo-richting. Voor de vmbo-gediplomeerden met een techniekprofiel is dat de doorstroming naar mbo-techniek en mbo-vervoer, transport en logistiek. Voor geslaagden met een algemeen profiel kijken we welk deel er doorstroomt naar zorg, techniek en vervoer. Van de leerlingen met zorg en welzijnprofiel is de doorstroming naar mbo zorg in de tabel opgenomen. Geslaagden met een vmbo-kl diploma kunnen ook doorstromen naar een mbo zorg opleiding.²² De percentages zijn berekend op het aantal geslaagden in de betreffende sector. Leesvoorbeeld, in Rotterdam Zuid volgt 39 procent van de leerlingen met een vmbo-basisberoepsdiploma met een techniekprofiel het volgende jaar een mbo-opleiding in de sector techniek, in de vier grote steden is dit 50 procent.

Tabel 4.12 Aandeel geslaagden in het vmbo naar profiel 2021/2022, dat doorstroomt naar aansluitende mbo-sector, woongebied schooljaar 2022/2023

	focuswijken	Rotterdam Zuid	overig Rotterdam	Rotterdam	vier grote steden	Nederland
vmbo-basisberoeps						
<i>techniekprofiel</i>	34	74	74	148	310	3.395
mbo techniek	65%	66%	30%	48%	61%	66%
mbo vervoer, transport en logistiek				9%	7%	7%
<i>algemeen profiel</i>	90	223	246	469	1.428	10.610
mbo zorg						0%
mbo techniek	12%	15%	20%	18%	18%	19%
mbo vervoer, transport en logistiek				4%	2%	3%
<i>profiel zorg en welzijn</i>	57	130	97	227	588	3.717
mbo zorg						1%
vmbo-kaderberoeps						
<i>techniekprofiel</i>	33	77	117	194	462	5.261
mbo techniek	67%	70%	52%	59%	61%	75%
mbo vervoer, transport en logistiek		13%	20%	17%	8%	5%
<i>algemeen profiel</i>	109	285	385	670	2.240	19.560
mbo zorg	22%	21%	19%	20%	19%	19%
mbo techniek	9%	13%	18%	16%	20%	19%
mbo vervoer, transport en logistiek		4%	5%	5%	3%	3%
<i>profiel zorg en welzijn</i>	59	143	129	272	735	6.687
mbo zorg	36%	38%	43%	40%	38%	36%
vmbo-gemengd						
<i>techniekprofiel</i>	12	29	56	85	219	1.878
mbo techniek		34%	30%	32%	22%	35%
mbo vervoer, transport en logistiek						3%
<i>algemeen profiel</i>	54	122	127	249	590	10.877
mbo zorg				8%	7%	10%
mbo techniek				6%	9%	11%
mbo vervoer, transport en logistiek					2%	1%
<i>profiel zorg en welzijn</i>	17	x	x	45	116	1.550
mbo zorg				33%	28%	26%

Bron: SSB, bewerking Risbo/gemeente Rotterdam (OBI)

²² Vanuit vmbo basis is er geen doorstroming naar zorg opleidingen in het mbo.

Een meerderheid van de geslaagden in 2021/2022 met een vmbo-bl techniekprofiel gaat verder met een mbo-opleiding in de techniek. Dat is minder dan in het voorgaande examenjaar, zie bijlagetabel b4.15. Van de geslaagden met een vmbo-kl diploma met een techniekprofiel stroomt een groter deel door naar een aansluitende mbo-opleiding. Te zien is dat de doorstroom naar de sector vervoer, transport en logistiek groter dan gemiddeld in de vier grote steden. Waarschijnlijk is de aanwezigheid van het STC een factor in de doorstroom naar de sector vervoer, transport en logistiek.

Van de vmbo-leerlingen met een algemeen profiel stroomt in de basisberoepsleerweg in alle gebieden 12-20 procent door naar een mbo-opleiding in de techniek. Met een kaderberoepsdiploma is de doorstroom ongeveer even groot (9-20 procent). De doorstroom naar vervoer, transport en logistiek is voor geslaagden vmbo-kl met een algemeen profiel in Rotterdam Zuid vergelijkbaar met het gemiddelde in de vier grote steden.

Geslaagden met een zorg en welzijnprofiel die doorstromen naar een mbo zorg opleiding zijn er vooral in de kaderberoepsleerweg. Van de gediplomeerden in de kaderberoepsleerweg in Rotterdam Zuid stroomt 38 procent door naar een mbo-zorgopleiding, net als gemiddeld in vier grote steden.

4.7. Relatief verzuim en nieuw voortijdig schoolverlaten in het vo

In tabel 4.13 staat het schoolverzuim naar niveau op het voortgezet onderwijs. In de tabel zijn de leerlingen opgenomen van wie in een schooljaar minimaal één verzuimmelding is gedaan.²³ De gegevens over relatief schoolverzuim zijn afkomstig van de gemeente Rotterdam. Er zijn geen gegevens beschikbaar over de vier grote steden en Nederland.

Tabel 4.13 Relatief verzuim in het voortgezet onderwijs naar aantal leerlingen, leeftijd, woongebied en schooljaar 2021/2022

	focuswijken		Rotterdam Zuid		overig Rotterdam		Rotterdam	
	n	%	n	%	n	%	n	%
totaal 2020/2021	339	9%	803	8%	1228	6%	2031	7%
tot en met 12 jaar	33	5%	88	5%	137	3%	225	4%
13-14 jaar	148	9%	336	8%	495	6%	831	7%
15 jaar	75	10%	206	11%	299	8%	505	9%
16 jaar	63	14%	128	11%	201	8%	329	9%
17 jaar of ouder	20	6%	45	6%	96	5%	141	6%

Bron: SSB (gemeente Rotterdam), bewerking Risbo/gemeente Rotterdam (OBI)

In Rotterdam Zuid is van 8 procent van de leerlingen in het vo in 2021/2022 een verzuimmelding gedaan. Dat is hoger dan in de rest van Rotterdam, daar ligt dit percentage op 6 procent. Oudere kinderen verzuimen vaker dan jongere kinderen. In tabel 4.14 is het verzuim uitgesplitst naar type onderwijs. In deze tabel zijn de aantallen lager dan in tabel 4.13. Dat komt omdat er in deze tabel alleen de leerlingen in het derde en vierde leerjaar zijn opgenomen. In het 1e en 2e leerjaar zitten leerlingen vaak nog in gemengde klassen. Om de vergelijking zuiverder te maken zijn leerjaar 5 en 6 van havo en vwo buiten beschouwing gelaten.

²³ De gemeente rapporteert over het aantal meldingen in haar jaarlijkse rapport leerplicht. In dit onderzoek wordt gerapporteerd over daadwerkelijk verzuim. Meldingen verzuim die achteraf geen schoolverzuim bleken te zijn, zijn niet meegeteld.

Tabel 4.14 Relatief verzuim in het leerjaar 3 en 4 van het voortgezet onderwijs naar aantal leerlingen, woongebied en schooljaar 2021/2022

	focuswijken		Rotterdam Zuid		overig Rotterdam		Rotterdam	
	n	%	n	%	n	%	n	%
totaal leerjaar 3 en 4	176	10%	416	10%	647	8%	1063	8%
praktijkonderwijs	23	21%	47	18%	78	25%	125	22%
vmbo-basisberoeps	51	18%	126	19%	126	20%	252	20%
vmbo-kaderberoeps	35	12%	101	13%	131	12%	232	12%
vmbo gl/tl	34	7%	77	7%	161	7%	238	7%
havo/vwo	33	7%	65	5%	151	4%	216	4%

Bron: SSB (gemeente Rotterdam), bewerking Risbo/gemeente Rotterdam (OBI)

Het schoolverzuim in het 3e en 4e leerjaar van het voortgezet onderwijs is in Rotterdam Zuid 10 procent en daarmee hoger dan in overig Rotterdam. Het verzuim is lager als het opleidingsniveau hoger is. Op de havo/vwo komt verzuim beperkt voor. Overall is het verzuim in Rotterdam Zuid hoger, maar zowel in het praktijkonderwijs als in het vmbo is het verzuim in Rotterdam Zuid iets lager dan in overig Rotterdam. Doordat er in Rotterdam Zuid relatief meer leerlingen onderwijs op een lager niveau volgen dan in overig Rotterdam is het overall verzuim in leerjaar 3 en 4 toch hoger in Rotterdam Zuid, zie tabel b4.16 in de bijlage voor de cijfers van de voorgaande jaren.

Voortijdig schoolverlaten

Leerlingen in de leeftijd van 12 tot 23 jaar die het onderwijs verlaten zonder een startkwalificatie (diploma van havo, vwo of mbo met minimaal niveau 2) worden aangeduid als nieuwe voortijdig schoolverlaters (vsv'ers). De landelijke en gemeentelijke overheden zijn al geruime tijd bezig voortijdig schoolverlaten terug te dringen. Onderdeel van dit beleid is dat voortijdig schoolverlaten nauwgezet wordt gemonitord. De monitoring van het aantal vsv'ers en de afbakening van de populatie is in handen van de Dienst Uitvoering Onderwijs (DUO). Het CBS gebruikt deze cijfers van DUO vooralsnog niet. Het CBS publiceert zelf wel een bestand op basis waarvan het aantal vsv'ers in kaart kan worden gebracht, maar vanwege de afwijkende definitie kunnen de percentages enigszins afwijken van de door DUO gepresenteerde percentages. In tabel 4.15 zijn de resultaten voor de CBS-metmethode opgenomen. Voor de berekening van het percentage nieuwe vsv'ers is het aantal nieuwe vsv'ers in het schooljaar gedeeld door het totaal aantal leerlingen in het voortgezet onderwijs en vermenigvuldigd met 100.

Tabel 4.15 Percentage nieuw voortijdig schoolverlaten uit het voortgezet onderwijs naar aantal leerlingen, woongebied en schooljaar *

	focuswijken Rotterdam Zuid	overig Rotterdam	Rotterdam vier grote steden	Nederland		
2012/2013, leerlingen	3.739	8.846	19.022	27.868	96.011	923.247
nieuw vsv'ers	1,1%	0,9%	0,8%	0,8%	1,0%	0,6%
2013/2014, leerlingen	3.725	8.872	18.987	27.859	98.131	934.867
nieuw vsv'ers	1,0%	0,7%	0,7%	0,7%	1,0%	0,6%
2014/2015, leerlingen	3.699	8.818	19.171	27.989	99.624	940.720
nieuw vsv'ers	0,5%	0,6%	0,8%	0,7%	0,9%	0,6%
2015/2016, leerlingen	3.668	8.855	19.216	28.071	101.789	948.633
nieuw vsv'ers	1,0%	0,7%	0,7%	0,7%	1,0%	0,6%
2016/2017, leerlingen	3.679	8.920	19.374	28.294	103.549	949.197
nieuw vsv'ers	0,4%	0,5%	0,6%	0,6%	1,0%	0,7%
2017/2018, leerlingen	3.679	9.145	19.302	28.447	104.181	932.682
nieuw vsv'ers	0,7%	0,7%	0,6%	0,7%	0,9%	0,6%
2018/2019, leerlingen	3.616	9.061	19.196	28.257	104.817	915.779
nieuw vsv'ers	0,6%	0,6%	0,7%	0,7%	0,9%	0,6%
2019/2020, leerlingen	3.581	9.044	19.278	28.322	106.283	899.736
nieuw vsv'ers	0,4%	0,4%	0,4%	0,4%	0,6%	0,4%
2020/2021, leerlingen	3.601	9.087	19.202	28.289	106.723	881.798
nieuw vsv'ers	0,5%	0,5%	0,4%	0,5%	0,7%	0,5%
2021/2022, leerlingen	3.502	8.997	19.224	28.221	107.530	875.389
nieuw vsv'ers	0,8%	0,7%	0,7%	0,7%	0,9%	0,6%

Bron: SSB, bewerking Risbo/gemeente Rotterdam (OBI)

* De cijfers voor 2021/2022 zijn voorlopige cijfers

Het percentage nieuwe vsv'ers is in het schooljaar 2021/2022 in alle gebieden vergelijkbaar en bedraagt minder dan de één procent. In Rotterdam Zuid is het aandeel nieuwe vsv'ers in de loop van de jaren nooit groter dan gemiddeld in de vier grote steden

Hoofdstuk 5. Middelbaar beroepsonderwijs

5.1. Inleiding

In dit hoofdstuk wordt een beeld geschetst van de onderwijspositie van de studenten in opleidingen in het middelbaar beroepsonderwijs, het mbo. In paragraaf 5.2 wordt de verdeling gemaakt naar verschillende leerwegen; beroepsopleidende leerweg (bol), beroepsbegeleidende leerweg (bbl) en extraneus. In paragraaf 5.3 wordt de verdeling van de mbo-studenten over de verschillende niveaus in het mbo gepresenteerd. De verdeling van de studenten over de verschillende sectoren en met name opleidingen in 'zorg' en 'techniek' staan centraal in paragraaf 5.4. Paragraaf 5.5 geeft een overzicht van de examens in het mbo en in paragraaf 5.6 wordt de positie van de gediplomeerden een jaar later beschreven. In paragraaf 5.7 komt het nieuw voortijdig schoolverlaten in het mbo kort aan bod.

5.2. Studenten mbo naar leerweg

In tabel 5.1 zijn de studenten in het mbo ingedeeld naar de leerweg die zij volgen, de beroepsopleidende leerweg (bol), beroepsbegeleidende leerweg (bbl) of extraneus. Daarbij is ook onderscheid gemaakt tussen studenten tot en met 22 jaar en oudere studenten.

Tabel 5.1 Aantal en percentage studenten in het mbo naar leeftijd, leerweg en woongebied, 2022/2023

	focuswijken	Rotterdam Zuid	overig Rotterdam	Rotterdam	vier grote steden	Nederland
Studenten tot en met 22 jaar						
totaal	2.487	6.067	8.864	14.931	44.556	401.970
bol	92%	91%	90%	90%	89%	80%
bbl	6%	7%	9%	8%	9%	18%
extraneï	1%	2%	1%	1%	2%	2%
Studenten van 23 jaar of ouder						
totaal	793	1.936	2.531	4.467	12.856	89.155
bol	50%	45%	44%	45%	41%	25%
bbl	47%	51%	52%	51%	56%	72%
extraneï	4%	4%	4%	4%	3%	3%
Studenten totaal						
totaal	3.280	8.003	11.395	19.398	57.412	491.125
bol	82%	80%	80%	80%	78%	70%
bbl	16%	18%	18%	18%	19%	28%
extraneï	2%	2%	2%	2%	2%	2%

Bron: SSB, bewerking Risbo/gemeente Rotterdam (OBI)

In Rotterdam Zuid volgt het overgrote deel van de mbo'ers een bol-opleiding (80 procent). Studenten ouder dan 23 jaar volgen vaker dan jongeren een bbl-opleiding. In de vier grote steden is onder de studenten van 23 jaar en ouder het deel dat een bol-opleiding volgt kleiner en het deel dat een bbl-opleiding volgt groter dan in Rotterdam Zuid.

5.3. Studenten mbo naar niveau

Binnen het mbo bestaan vier niveaus: niveau 1 (de entree-opleiding), niveau 2 (de basisberoepsopleiding), niveau 3 (de vakopleiding) en niveau 4 (de middenkader of specialistenopleiding).

Tabel 5.2 Aantal en percentage studenten in het mbo naar leeftijd, niveau van de opleiding en woongebied 2022/2023

	focuswijken	Rotterdam Zuid	overig Rotterdam	Rotterdam	vier grote steden	Nederland
Studenten tot en met 22 jaar						
totaal	2.487	6.067	8.865	14.932	44.675	402.666
niveau 1	6%	6%	5%	5%	5%	3%
niveau 2	20%	21%	17%	19%	21%	17%
niveau 3	17%	17%	17%	17%	14%	20%
niveau 4	57%	56%	61%	59%	60%	60%
Studenten van 23 jaar of ouder						
totaal	793	1.936	2.531	4.467	12.856	89.157
niveau 1	5%	6%	3%	4%	5%	3%
niveau 2	18%	21%	19%	20%	20%	16%
niveau 3	36%	33%	30%	31%	30%	33%
niveau 4	41%	40%	48%	44%	45%	49%
Studenten totaal						
totaal	3.280	8.003	11.396	19.399	57.531	491.823
niveau 1	6%	6%	4%	5%	5%	3%
niveau 2	20%	21%	18%	19%	21%	16%
niveau 3	22%	21%	20%	20%	18%	22%
niveau 4	53%	52%	58%	56%	57%	58%

Bron: SSB, bewerking Risbo/gemeente Rotterdam (OBI)

In Rotterdam Zuid en in de focuswijken volgt 6 procent van alle mbo-studenten een entree-opleiding (niveau 1). Verder zien we dat 21 procent van de studenten de basisberoepsopleiding (niveau 2) volgt. Een even groot deel (21 procent) volgt de vakopleiding (niveau 3). Het aandeel studenten dat een middenkader- of specialistenopleiding (niveau 4) volgt is het grootst en ligt op 52 procent. Gemiddeld in de vier grote steden zien we een iets ander beeld. Het aandeel studenten op niveau 1 en het aandeel op niveau 2 is vergelijkbaar. Een kleiner aandeel dan in Rotterdam Zuid volgt een opleiding op niveau 3 (18 procent). Op niveau 4 is het percentage mbo-studenten in de vier grote steden (57 procent) juist hoger dan in Rotterdam Zuid. Bij de jongere studenten is de verdeling over de verschillende niveaus anders dan bij oudere studenten. Van de studenten tot en met 22 jaar volgt een groter deel een opleiding op niveau 4 en een kleiner deel een opleiding op niveau 3. Dit verschil is in alle gebieden te zien.

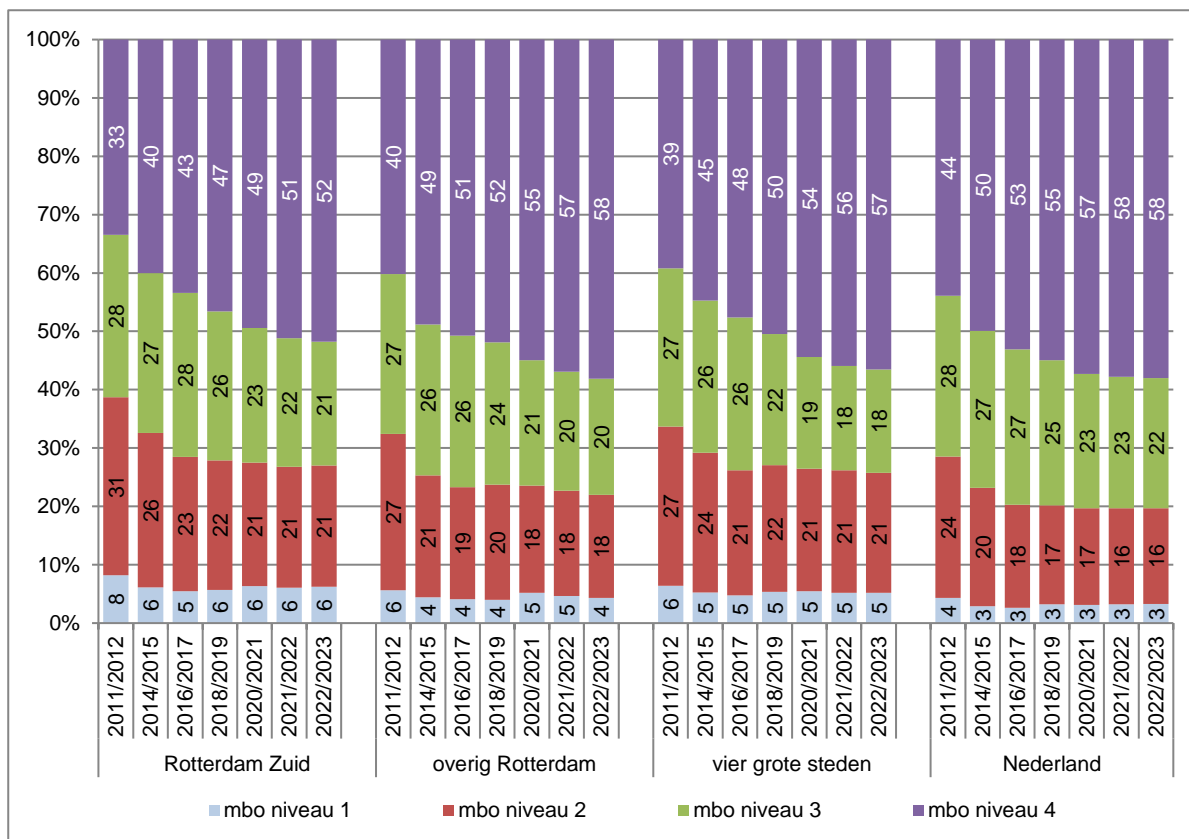

Figuur 5.1 Studenten in het mbo, naar niveau, woongebied en jaar (geselecteerde jaren)

Bron: SSB, bewerking Risbo/gemeente Rotterdam (OBI)

In figuur 5.1 is te zien dat de verdeling van de studenten over de verschillende niveaus in het mbo in elk van de gebieden over de jaren een vergelijkbare ontwikkeling doormaakt. Het aandeel studenten aan een entree-opleiding (niveau 1) wordt in de eerste jaren kleiner, en blijft na 2014/2015 op een vergelijkbaar niveau. Het aandeel studenten dat een basisberoepsopleiding (niveau 2) wordt over de jaren kleiner, maar in de jongste drie jaren stabiliseert het percentage studenten op niveau 2. Verder is het aandeel studenten dat een vakopleiding (niveau 3) volgt de eerste jaren redelijk stabiel, na 2016/2017 wordt het aandeel kleiner. Het deel van de studenten dat een middenkader of specialistenopleiding (niveau 4) volgt, is over de jaren sterk gegroeid. In Rotterdam Zuid van 33 procent in 2011/2012 tot 53 procent in 2022/2023.

5.4. Studenten mbo naar sector

Eén van de doelstellingen van het NPRZ is het vergroten van het aantal studenten in de sectoren 'techniek' en 'zorg'. In tabel 5.3 wordt de deelname naar sector gepresenteerd.²⁴

Tabel 5.3 Studenten en studenten in het mbo, naar sector en woongebied in 2022/2023

	focuswijken	Rotterdam Zuid	overig Rotterdam	Rotterdam	vier grote steden	Nederland
Studenten tot en met 22 jaar						
totaal	2.487	6.067	8.864	14.931	44.564	401.978
techniek	22%	22%	24%	23%	24%	30%
vervoer, transport en logistiek	6%	7%	7%	7%	4%	4%
zorg	16%	15%	13%	14%	14%	14%
economie	28%	30%	31%	31%	32%	25%
welzijn, verzorging	19%	17%	14%	15%	17%	16%
overig	9%	9%	10%	10%	9%	11%
Studenten van 23 jaar of ouder						
totaal	793	1.936	2.531	4.467	12.856	89.155
techniek	19%	20%	19%	19%	21%	25%
vervoer, transport en logistiek	5%	5%	5%	5%	4%	3%
zorg	33%	31%	31%	31%	32%	38%
economie	17%	17%	18%	18%	19%	12%
welzijn, verzorging	15%	16%	18%	17%	16%	15%
overig	11%	11%	9%	10%	9%	7%
Studenten totaal						
totaal	3.280	8.003	11.395	19.398	57.420	491.133
techniek	21%	21%	23%	22%	23%	29%
vervoer, transport en logistiek	6%	6%	7%	7%	4%	4%
zorg	20%	19%	17%	18%	18%	18%
economie	25%	27%	28%	28%	29%	23%
welzijn, verzorging	18%	17%	15%	16%	17%	16%
overig	10%	10%	10%	10%	9%	10%

Bron: SSB, bewerking Risbo/gemeente Rotterdam (OBI)

In Rotterdam Zuid volgt 22 procent van de mbo-studenten tot en met 22 jaar een opleiding in de richting 'techniek', 7 procent volgt een opleiding 'vervoer, transport en logistiek', en 15 procent volgt een opleiding in de 'zorg'. Ten opzichte van de vier grote steden gemiddeld is het aandeel studenten vervoer, transport en logistiek groter, het aandeel in de 'zorg' vergelijkbaar en het aandeel in de 'techniek' iets kleiner. In de andere sectoren is in Rotterdam Zuid het aandeel studenten in de richting 'economie' iets kleiner dan gemiddeld in de vier grote steden.

Van studenten van 23 jaar of ouder volgt een veel groter deel een zorgopleiding (31 procent) dan onder de jongere studenten (15 procent). In de sector 'techniek' is het verschil met jongere studenten klein. Oudere studenten volgen in mindere mate een studie in de sectoren 'economie' en 'vervoer, transport en logistiek'. De verdeling over de sectoren is bij de oudere studenten nagenoeg gelijk aan het gemiddelde in de vier grote steden.

In figuur 5.2 wordt de ontwikkeling van de verdeling van de mbo-studenten over de sectoren over de jaren weergegeven.

²⁴ De indeling van opleidingen in sectoren wordt toegelicht in bijlage 8

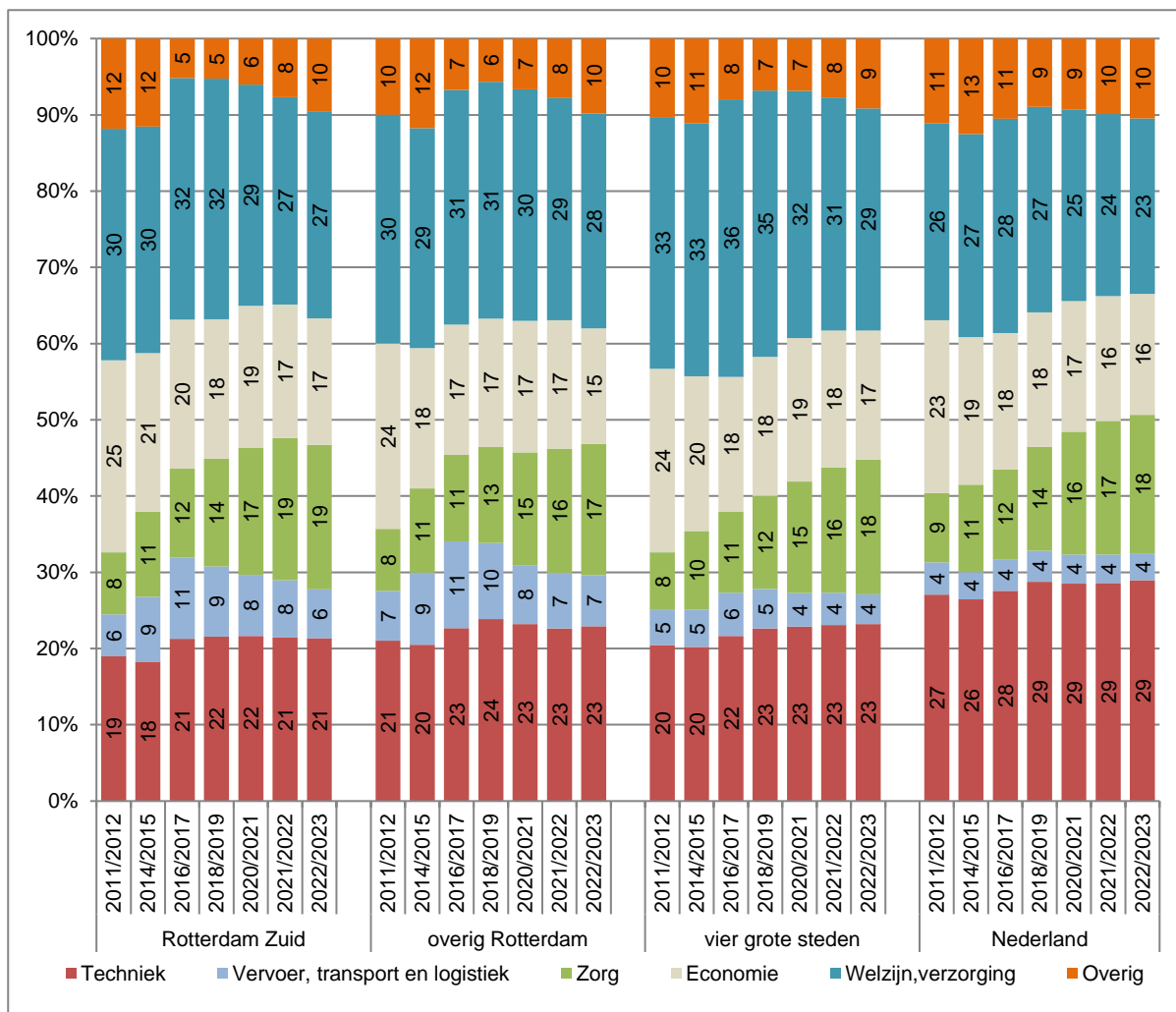

Figuur 5.2 Studenten in het mbo naar sector naar woongebied en jaar (geselecteerde jaren)

Bron: SSB, bewerking Risbo/gemeente Rotterdam (OBI)

Van de mbo-studenten die in Rotterdam Zuid wonen, volgt in 2022/2023 21 procent een studie in de richting 'techniek'. Dit percentage is sinds 2016/2017 vrijwel onveranderd, ook in de vier grote steden blijft het aandeel studenten dat 'techniek' studeert even groot. Het aandeel studenten in Rotterdam Zuid dat een opleiding in de sector 'vervoer, transport en logistiek' volgt, neemt vanaf 2016/2017 af, maar ligt nog wel hoger dan gemiddeld in de vier grote steden. Van de op Rotterdam Zuid wonende studenten is het aandeel studenten in de richting 'zorg' sinds 2011/2012 toegenomen van 8 naar 19 procent. Gemiddeld genomen is er onder de mbo-studenten in de vier grote steden ook een toename, de groei in Rotterdam Zuid is groter dan in de vier grote steden.

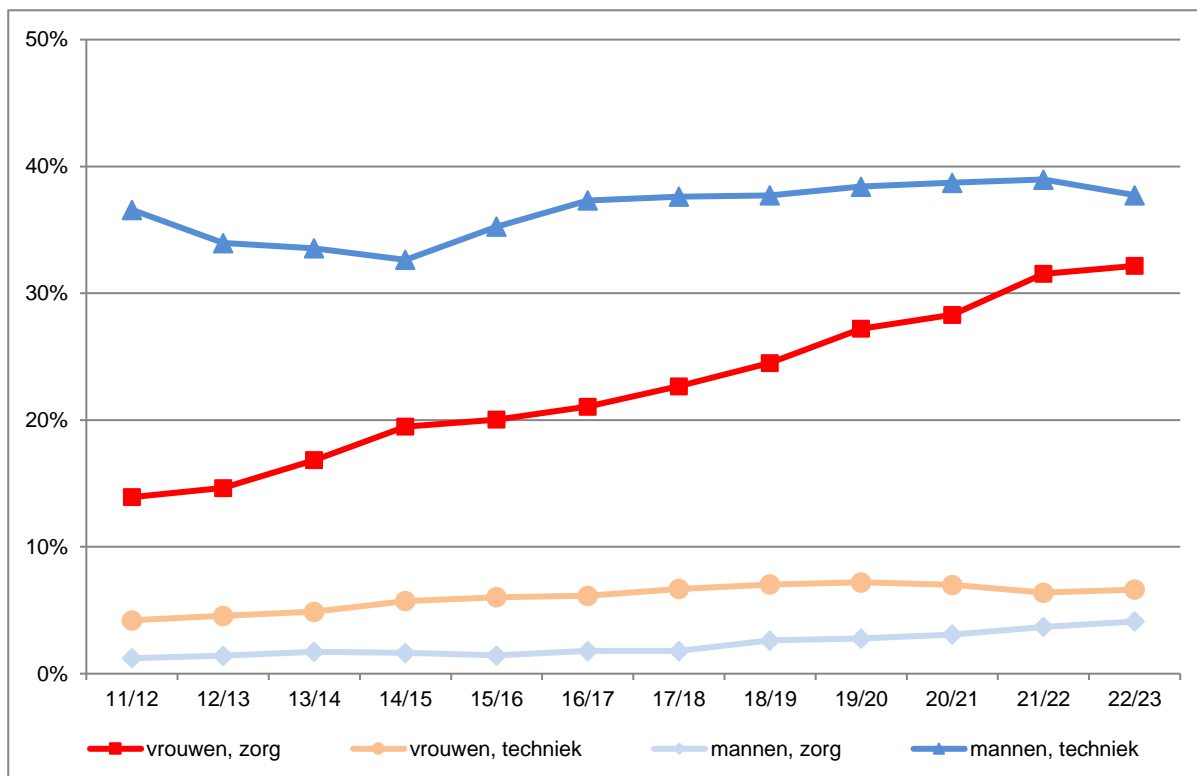

Figuur 5.3 Percentage studenten dat een 'zorg' en 'techniek' mbo-opleiding volgt in de Rotterdam Zuid naar geslacht en jaar

Bron: SSB, bewerking Risbo/gemeente Rotterdam (OBI)

In figuur 5.3 is de ontwikkeling van de deelname in Rotterdam Zuid in de sector 'zorg' en 'techniek' naar geslacht afgebeeld. In beide sectoren is een groot verschil tussen de deelname van mannen en vrouwen. In de sector 'zorg' stijgt de deelname, zowel van vrouwen als van mannen in Rotterdam Zuid in de loop van de jaren. In de sector 'techniek' is in de periode 2011/2012 tot en met 2014/2015 onder mannen een afname zichtbaar: in 2011/2012 volgde 37 procent van de mannen een techniek opleiding, in 2014/2015 is dat gedaald naar 33 procent. De jaren erna stijgt de deelname weer iets, maar in de afgelopen jaren stabiliseert het aandeel mannen dat een opleiding in de 'techniek' tot 38 procent in 2022/2023. De deelname van vrouwen in de 'techniek' stijgt van 4 procent in 2011/2012 naar 7 procent in 2022/2023. Voor de overige gebieden zijn deze gegevens opgenomen in tabel b5.7 in bijlage 5.

5.5. Diploma's mbo naar niveau

In tabel 5.4 is een overzicht van de gediplomeerden naar leeftijd opgenomen. De cijfers hebben betrekking op het schooljaar 2021/2022.

Tabel 5.4 Studenten met een diploma in het mbo naar niveau van de opleiding en woongebied in 2021/2021

	focuswijken	Rotterdam Zuid	overig Rotterdam	Rotterdam	vier grote steden	Nederland
Studenten tot en met 22 jaar						
totaal	696	1.621	2.437	4.058	12.452	116.186
niveau 1	14%	15%	11%	13%	14%	8%
niveau 2	28%	31%	26%	28%	28%	23%
niveau 3	15%	17%	15%	15%	13%	20%
niveau 4	42%	38%	48%	44%	46%	49%
Studenten van 23 jaar of ouder						
totaal	298	745	932	1.677	4.722	34.645
niveau 1	10%	12%	11%	12%	13%	6%
niveau 2	23%	25%	23%	24%	25%	20%
niveau 3	29%	26%	25%	25%	25%	30%
niveau 4	38%	37%	41%	39%	38%	44%
Studenten totaal						
totaal	994	2.366	3.369	5.735	17.174	150.831
niveau 1	13%	14%	11%	12%	13%	7%
niveau 2	27%	29%	25%	27%	27%	22%
niveau 3	19%	20%	17%	18%	16%	22%
niveau 4	41%	37%	46%	43%	44%	48%

Bron: SSB, bewerking Risbo/gemeente Rotterdam (OBI)

Van de mbo'ers van Rotterdam Zuid die in 2021/2022 een diploma hebben behaald, haalt 14 procent een diploma op mbo-niveau 1, 29 procent een diploma op niveau 2, 20 procent een diploma op niveau 3 en 37 procent een diploma op niveau 4. Onder gediplomeerde mbo'ers uit de focuswijken wijkt de verdeling hier weinig vanaf. In de vier grote steden is het aandeel gediplomeerden op niveau 4 groter dan in Rotterdam Zuid.

Er is in Rotterdam Zuid een verschil tussen jongere en oudere studenten voor wat betreft het niveau van het behaalde diploma. De jongere studenten behalen vaker een diploma op niveau 1 of 2, terwijl de studenten van 23 jaar of ouder vaker een diploma op niveau 3 behalen. In de vier grote steden halen meer jongeren een diploma op niveau 4 dan de jongeren in Rotterdam Zuid.

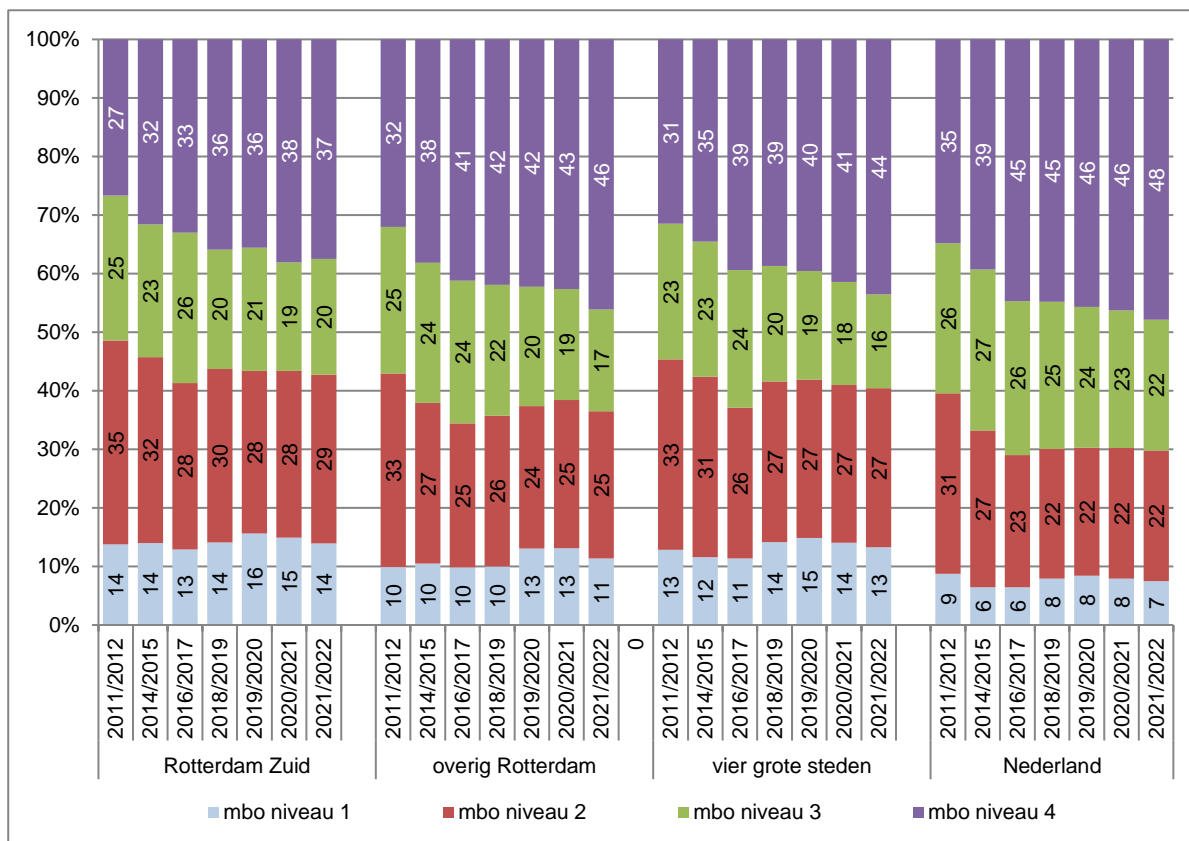

Figuur 5.4 Studenten met een diploma in het mbo, naar niveau, woongebied en jaar (geselecteerde jaren)

Bron: SSB, bewerking Risbo/gemeente Rotterdam (OBI)

Het aandeel gediplomeerden op niveau 4 neemt in Rotterdam Zuid toe van 27 procent in 2011/2012 naar 37 procent in 2021/2022. Ook in de vier grote steden is er een groei van het aandeel studenten met een diploma op niveau 4. Vanaf 2018/2019 stagneert deze groei, zowel Rotterdam Zuid als in de vier grote steden. Echter, in het meest recente jaar groeit in de vier grote steden het aandeel gediplomeerden op niveau naar 44 procent. Hiermee wordt het verschil met Rotterdam Zuid groter. Het deel van de studenten dat een diploma haalt op niveau 2 of niveau 3 daalt in de loop van de tijd. Het deel dat een diploma haalt op niveau 1 varieert iets in de loop van de jaren, maar er is geen duidelijk stijgende of dalende lijn zichtbaar.

5.6. Doorstroom van mbo-gediplomeerden

Voor de studenten die in 2020/2021 een mbo-diploma hebben behaald, is per niveau nagegaan of ze een jaar later nog een opleiding volgen. Als dit een mbo-opleiding is, is gekeken welk niveau die vervolgopleiding heeft. In de tabel is ook vermeld welk deel van de studenten het schooljaar na het behalen van het diploma geen bekostigd onderwijs volgt.

Tabel 5.5. Doorstroom naar vervolgopleiding van gediplomeerden uit de verschillende niveaus van het mbo naar woongebied (examen in 2021/2022, positie in 2022/2023)

	focuswijken Rotterdam Zuid	overig Rotterdam	Rotterdam vier grote steden	Nederland
examen in 2021/2022, positie in 2022/2023'				
mbo 1	154	376	466	842
naar:				
mbo	72%	73%	73%	73%
niveau 2	68%	69%	72%	71%
overig onderwijs	0%	0%	0%	1%
geen onderwijs*	26%	26%	26%	26%
mbo 2	319	718	898	1.616
naar:				
mbo	60%	52%	55%	54%
niveau 3	31%	28%	31%	30%
niveau 4	27%	23%	23%	23%
overig onderwijs	0%	0%	0%	0%
geen onderwijs*	40%	47%	45%	46%
mbo 3	206	467	675	1.142
naar:				
mbo	29%	29%	33%	31%
niveau 4	27%	27%	31%	30%
overig onderwijs	0%	0%	0%	1%
geen onderwijs*	71%	69%	67%	68%
mbo 4	449	961	1.513	2.474
naar:				
hbo	37%	36%	36%	36%
overig onderwijs	2%	2%	2%	2%
geen onderwijs*	61%	63%	62%	62%

Bron: SSB, CBS, bewerking Risbo/gemeente Rotterdam (OBI)

*) dit gaat om studenten die een jaar later niet in het bekostigd onderwijs terugkeren. Dit kan diverse redenen hebben, bijvoorbeeld omdat ze werken, een niet bekostigde opleiding volgen of naar het buitenland zijn vertrokken

In Rotterdam Zuid stroomt 73 procent van de niveau 1 gediplomeerden door naar een vervolgopleiding, dat is vergelijkbaar met het percentage in de vier grote steden (daar is het 72 procent). Van de studenten met een niveau 2 diploma stroomt ruim de helft door naar een vervolgopleiding. De doorstroom van mbo 2 naar mbo 4 is de afgelopen jaren toegenomen. In Rotterdam Zuid van 7 procent in 2014/2015 naar 23 procent in 2022/2023. Ook in de andere gebieden is er een toename in de doorstroom van niveau 2 naar niveau 4. De doorstroomcijfers van de voorgaande examenjaren zijn in tabel b5.9 in de bijlage opgenomen. Studenten met een niveau 3 of niveau 4 diploma leren minder vaak verder dan studenten met een diploma op niveau 1 of 2. De doorstroming naar vervolgonderwijs is in Rotterdam Zuid vergelijkbaar met de doorstroming in de vier grote steden, alleen van de studenten met een niveau 4 diploma leert in Rotterdam Zuid een kleiner deel door.

5.7. Nieuw voortijdig schoolverlaten in het mbo

Voortijdig schoolverlaten komt in het mbo veel vaker voor dan in het voortgezet onderwijs. Het terugdringen van voortijdig schoolverlaten in het mbo is daarom een speerpunt van het vsv-beleid. Zoals eerder in paragraaf 4.7 is aangegeven, wijken de gegevens van het CBS af van de landelijk gehanteerde DUO-cijfers. In tabel 5.6 is de ontwikkeling van de CBS-cijfers in de afgelopen jaren ter indicatie opgenomen.²⁵ De resultaten laten zien dat het aandeel nieuwe vsv'ers in alle onderscheiden gebieden, tot schooljaar 2014/2015 dalen. In de jaren daarna blijft het aandeel vsv'ers op eenzelfde niveau. Onder de mbo-studenten van Rotterdam Zuid ligt het aandeel vsv'ers tot 2018/2019 rond de 9 procent, in de coronajaren 2019/2020 en 2020/2021 is het aandeel vsv'ers over de hele lijn lager.

Tabel 5.6 Percentage nieuw voortijdig schoolverlaten uit het mbo naar aantal studenten, woongebied en schooljaar*

	focuswijken Rotterdam Zuid	overig Rotterdam	Rotterdam vier grote steden	Nederland		
nieuw voortijdig schoolverlaten						
2012/2013, studenten	2,736	5,916	9,268	15,184	43,569	390,449
nieuw vsv-ers	11%	10%	9%	10%	10%	6%
2013/2014, studenten	2,778	5,960	9,361	15,321	43,368	389,451
nieuw vsv-ers	11%	10%	9%	10%	10%	6%
2014/2015, studenten	2,750	6,021	9,360	15,381	42,910	388,975
nieuw vsv-ers	8%	8%	8%	8%	9%	5%
2015/2016, studenten	2,758	6,081	9,391	15,472	42,982	389,224
nieuw vsv-ers	10%	9%	8%	8%	8%	5%
2016/2017, studenten	2,671	6,067	9,356	15,423	43,591	395,367
nieuw vsv-ers	8%	8%	8%	8%	8%	5%
2017/2018, studenten	2,636	6,001	9,186	15,187	43,948	398,979
nieuw vsv-ers	9%	9%	8%	9%	9%	6%
2018/2019, studenten	2,580	5,883	9,093	14,976	44,286	403,614
nieuw vsv-ers	9%	9%	8%	9%	9%	6%
2019/2020, studenten	2,560	5,927	8,953	14,880	43,983	404,423
nieuw vsv-ers	7%	7%	7%	7%	7%	5%
2020/2021, studenten	2,556	6,037	9,000	15,037	44,776	407,971
nieuw vsv-ers	8%	8%	8%	8%	8%	6%
2021/2022, studenten	2,432	5,863	8,897	14,760	44,036	398,816
nieuw vsv-ers	10%	11%	11%	11%	10%	7%

Bron: SSB, bewerking Risbo/gemeente Rotterdam (OBI)

²⁵ Voor de berekening van het percentage nieuwe vsv'ers is het aantal nieuwe vsv'ers in het schooljaar gedeeld door het totaal aantal studenten in het mbo en vermenigvuldigd met 100.

Hoofdstuk 6. Hoger onderwijs

6.1. Inleiding

In dit hoofdstuk wordt de onderwijspositie van de studenten in het hoger onderwijs beschreven. In de tweede paragraaf wordt het onderscheid gemaakt tussen het hoger beroepsonderwijs (hbo) en het wetenschappelijk onderwijs (wo). Een deel van de studenten in het hoger onderwijs is niet in Rotterdam opgegroeid, in paragraaf 6.3 wordt daar aandacht aanbesteed. Binnen het hoger onderwijs worden verschillende onderwijssectoren onderscheiden in paragraaf 6.4 wordt de verdeling van de studenten over deze sectoren beschreven. Paragraaf 6.5 geeft een overzicht van de gediplomeerden in het hoger onderwijs.

6.2. Studenten in het hbo en wo

In tabel 6.1 geeft een overzicht van de onderwijsdeelname in het hoger onderwijs waarbij er een onderscheid is gemaakt tussen studenten in het hoger beroepsonderwijs (hbo) en studenten in het wetenschappelijk onderwijs (wo).²⁶ Daarbij zijn de studenten ook onderverdeeld naar leeftijd.

Tabel 6.1 Studenten in het hoger onderwijs naar leeftijd en woongebied in 2022/2023

	focuswijken Rotterdam Zuid	overig Rotterdam	Rotterdam vier grote steden	Nederland		
hoger beroepsonderwijs	2.828	5.773	13.488	19.261	73.493	459.613
tot 22 jaar	48%	48%	52%	50%	52%	63%
23-26 jaar	32%	30%	29%	29%	29%	22%
27 jaar of ouder	20%	22%	20%	20%	19%	15%
wetenschappelijk onderwijs	1.364	2.838	17.610	20.448	88.793	314.051
tot 22 jaar	52%	52%	58%	57%	53%	61%
23-26 jaar	33%	32%	34%	34%	36%	30%
27 jaar of ouder	16%	16%	8%	9%	11%	9%

Bron: SSB, bewerking Risbo/gemeente Rotterdam (OBI)

In Rotterdam Zuid wonen in 2022/2023 5.773 studenten die in het hoger beroepsonderwijs studeren. In vergelijking met de vier grote steden is een groter deel van de in Rotterdam Zuid wonende studenten ouder dan 27 jaar. Ook onder de 2.838 wo studenten die in Rotterdam Zuid wonen is het aandeel studenten van 27 jaar of ouder groter dan in de vier grote steden.

In figuur 6.1 is de ontwikkeling van het aantal studenten in het hbo en wo in Rotterdam Zuid en de vier grote steden naast elkaar gezet. Daarvoor is een indexcijfer gemaakt met als startjaar het schooljaar 2011/2012, waarin het indexcijfer op 100 is gezet.

²⁶ In dit hoofdstuk zijn alleen studenten opgenomen die een opleiding volgen in het bekostigd onderwijs.

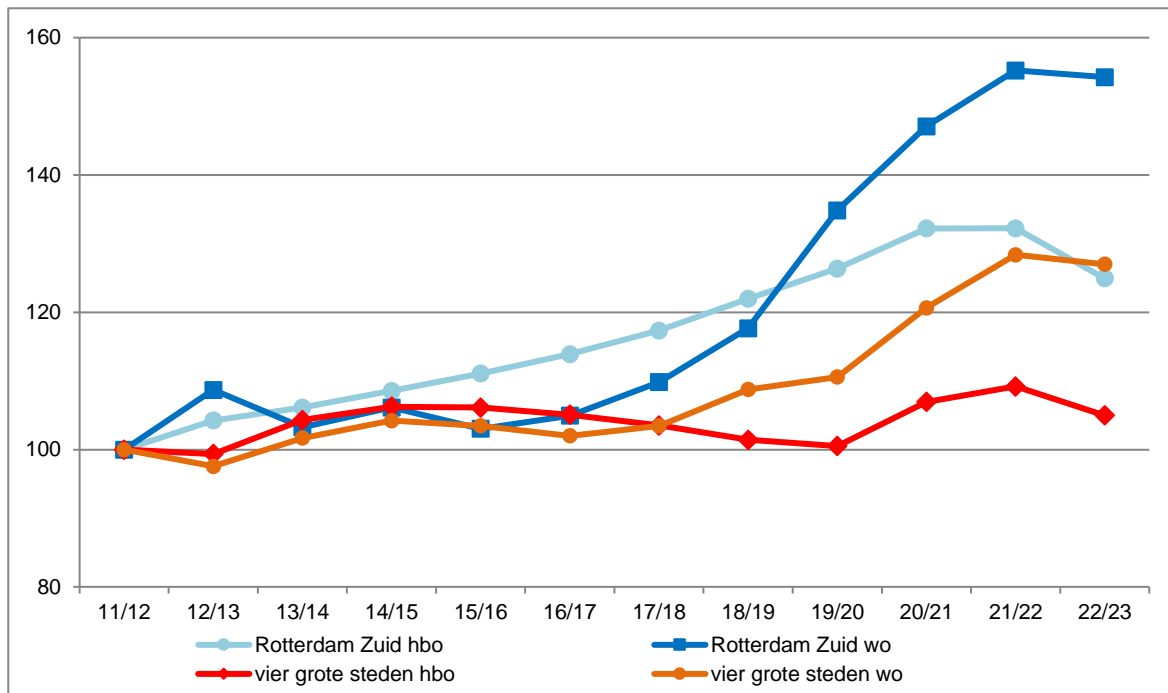

Figuur 6.1 Ontwikkeling aantal studenten hbo en wo in Rotterdam Zuid en de vier grote steden, 2011/2012 tot en met 2022/2023, indexcijfer met 2011/2012=100

Bron: SSB, bewerking Risbo/gemeente Rotterdam (OBI)

In Rotterdam Zuid stijgt het aantal hbo'ers van 2011/2012 tot 2020/21, in de twee jaren daarna daalt het aantal studenten weer, na de coronacrisis neemt het aantal jongeren dat verder leert af. Het aantal hbo'ers in de vier grote steden stijgt tot en met 2014/2015, daarna zet een daling van het aantal hbo studenten in. In de coronajaren 2019/2021 en 2020/2021 volgen in de vier grote steden meer studenten een hbo-opleiding, in 2022/2023 daalt het aantal hbo-studenten weer.

Het aantal wo'ers in Rotterdam Zuid stijgt tot 2021/2022 sterk. Ook gemiddeld in de vier grote steden stijgt het aantal wo'ers in de afgelopen jaren, maar minder sterk dan in Rotterdam Zuid. In het meest recente jaar is ook voor het aantal wo-studenten, zowel in Rotterdam Zuid als gemiddeld in de vier grote steden een daling zichtbaar. (in de tabellen b6.1 en b61a in de bijlage zijn de onderliggende cijfers vanaf het schooljaar 2011/2012 opgenomen)

6.3. Herkomst van studenten in Rotterdam

Een deel van de studenten in het hoger onderwijs woonde ergens anders voor ze aan hun opleiding begonnen. Deze jongeren zijn 'nieuw' in Rotterdam. Voor NPRZ is de vraag vooral, hoe vergaat het de jongeren die in Rotterdam Zuid zijn opgegroeid. Om dit onderscheid te kunnen maken wordt in de volgende tabel gekeken naar de herkomst van de eerstejaarsstudenten. In de tabel staat welk deel van de studenten dat voor het eerst in het hoger onderwijs instroomt ook tijdens de vooropleiding al in het betreffende gebied woonde en welk deel nieuw in het gebied is.²⁷ In de tabel zijn alleen cijfers opgenomen van Rotterdam, Rotterdam Zuid en overig Rotterdam.

²⁷ Een eerstejaars student is een student die in de vijf jaren ervoor geen opleiding in het hoger onderwijs heeft gevolgd. Voor de woonplaats is de plek waar de student twee jaar ervoor woonde genomen.

Tabel 6.2 Herkomst van eerstejaarsstudenten in Rotterdam 2022/2023

	Rotterdam Zuid		overig Rotterdam		Rotterdam	
	n	%	n	%	n	%
hoger beroepsonderwijs						
totaal eerstejaars	989		2.187		3.176	
afkomstig uit zelfde gebied	735	74%	1.540	70%	2.328	73%
afkomstig uit Rotterdam	23	2%	30	1%		
afkomstig buiten Rotterdam	231	23%	617	28%	848	27%
wetenschappelijk onderwijs²⁸						
totaal eerstejaars	415		2.129		2.544	
afkomstig uit zelfde gebied	199	48%	761	36%	981	39%
afkomstig van buiten het gebied	216	52%	1.368	64%	1.563	61%

Bron: SSB, bewerking Risbo/gemeente Rotterdam (OBI)

Van de 989 eerstejaars hbo studenten in Rotterdam Zuid woonde driekwart al in Rotterdam Zuid, van de 475 eerstejaars wo-studenten woonde ongeveer de helft al in Rotterdam Zuid. Het aandeel nieuwe studenten in het hbo van buiten Rotterdam is in Rotterdam Zuid vergelijkbaar met overig Rotterdam. In het wo is het aandeel studenten dat nieuw is, in overig Rotterdam duidelijk groter dan in Rotterdam Zuid.

In figuur 6.2 staat de ontwikkeling van het deel van de studenten dat afkomstig is uit hetzelfde gebied, dat wil zeggen studenten uit Rotterdam Zuid die daar vandaan komen en studenten uit overig Rotterdam die daar voor hun studie al woonden. In de figuur is het onderscheid gemaakt tussen studenten op het hbo en studenten op het wo. Deze cijfers zijn beschikbaar vanaf het schooljaar 2015/2016.

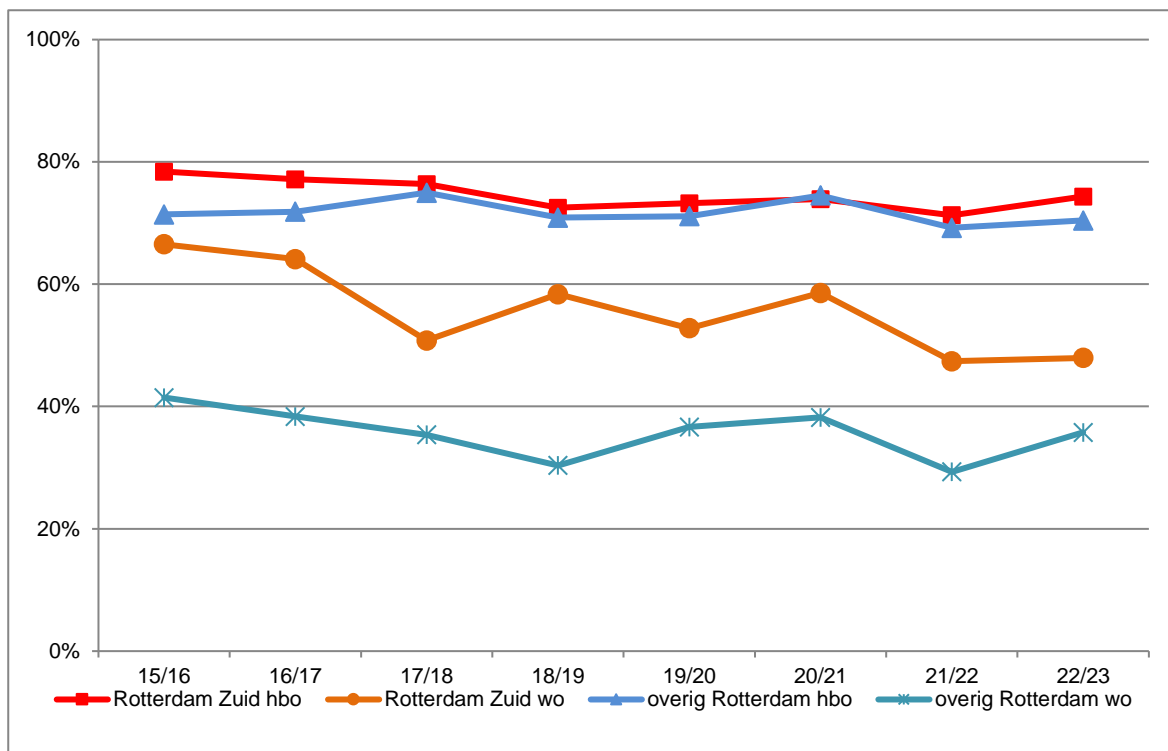

Figuur 6.2 Ontwikkeling deel van de studenten dat afkomstig is uit hetzelfde gebied in Rotterdam Zuid en overig Rotterdam, 2015/2016 tot en met 2022/2023.

Bron: SSB, bewerking Risbo/gemeente Rotterdam (OBI)

²⁸ Het aantal wo-studenten dat uit een ander gebied van Rotterdam komen is te klein om apart in de tabel op te nemen.

In Rotterdam Zuid komt in 2015/2016 78 procent van de hbo-studenten uit Rotterdam Zuid, in 2022/2023 is dat 74 procent. Van de wo-studenten in Rotterdam Zuid komt in 2015/2016 67 procent uit Rotterdam Zuid zelf, de jaren daarna neemt dat af tot 48 procent in 2022/2023.

6.4. Studenten naar sector in het hbo en wo

In tabel 6.3 is de verdeling van de hbo en wo studenten over de verschillende onderwijssectoren opgenomen. De indeling in onderwijssectoren is gebaseerd op de croho indeling.²⁹ De sectoren waarin de meeste studenten hun opleiding volgen zijn in de tabel opgenomen.

Tabel 6.3 Studenten in het hoger onderwijs naar onderwijssector en woongebied in 2022/2023

	focuswijken	Rotterdam Zuid	overig Rotterdam	Rotterdam	vier grote steden	Nederland
hoger beroepsonderwijs	2.828	5.773	13.488	19.261	73.493	459.613
onderwijs	12%	13%	12%	12%	10%	13%
techniek	18%	19%	18%	19%	19%	21%
gezondheidszorg	9%	10%	9%	9%	10%	12%
economie	38%	39%	40%	40%	40%	36%
gedrag en maatschappij	11%	12%	10%	10%	11%	12%
taal en cultuur	12%	8%	11%	10%	9%	4%
overig	0%	0%	1%	1%	1%	3%
wetenschappelijk onderwijs	1.364	2.838	17.610	20.448	88.793	314.051
natuur	5%	7%	4%	4%	13%	12%
techniek	10%	10%	12%	11%	6%	14%
gezondheidszorg	13%	13%	12%	12%	12%	11%
economie	21%	21%	34%	32%	17%	15%
recht	13%	14%	9%	10%	10%	11%
gedrag en maatschappij	22%	22%	18%	18%	21%	19%
taal en cultuur	12%	10%	7%	8%	12%	10%
overig	4%	5%	5%	5%	8%	8%

Bron: SSB, bewerking Risbo/gemeente Rotterdam (OBI)

Van de hbo-studenten die in Rotterdam Zuid wonen volgt 39 procent een economie-opleiding, 19 procent volgt een techniek opleiding, 13 procent een opleiding op het onderwijsgebied en 12 procent een opleiding gedrag en maatschappij. Deze verdeling is vergelijkbaar met de verdeling van de hbo-studenten in de vier grote steden.

Van de wo studenten die in Rotterdam Zuid wonen volgt 21 procent een economie-opleiding, 22 procent volgt een gedrag en maatschappij opleiding en 14 procent een opleiding op het gebied van recht.

In het wo wijkt de verdeling van de studenten in Rotterdam Zuid wel af van de verdeling in de vier grote steden. Het aandeel studenten recht, economie en techniek is groter dan in de vier grote steden. Er wonen in Rotterdam Zuid relatief minder studenten die een opleiding in de onderwijssector natuur volgen.

²⁹ <https://www.onderwijsinspectie.nl/onderwijssectoren/hoger-onderwijs/sectoren/indeling-sectoren>

6.5. Gediplomeerden in het hoger onderwijs

In de volgende tabel staan de aantallen studenten in hbo die het bachelor- of masterdiploma hebben behaald. Daarbij zijn ook de belangrijkste onderwijssectoren opgenomen.

Tabel 6.4 Gediplomeerden in het hbo naar onderwijssector en woongebied in 2021/2022

	focuswijken	Rotterdam Zuid	overig Rotterdam	Rotterdam	vier grote steden	Nederland
bachelor	340	682	1.681	2.363	9.937	62.049
onderwijs	11%	11%	10%	10%	10%	12%
techniek	21%	20%	19%	19%	19%	21%
gezondheidszorg	9%	11%	9%	10%	10%	14%
economie	33%	36%	41%	40%	41%	35%
gedrag en maatschappij	8%	10%	7%	8%	9%	11%
taal en cultuur	17%	11%	12%	12%	11%	4%
master						
taal en cultuur	46%	43%	45%	45%	52%	24%

Bron: SSB, bewerking Risbo/gemeente Rotterdam (OBI)

In tabel 6.3 is de verdeling van de studenten naar sector in Rotterdam Zuid vergelijkbaar met die in de vier grote steden. Wel is het aandeel met een economie-diploma iets kleiner in Rotterdam Zuid.

In tabel 6.5 staan de aantallen studenten in wo die in 2021/20224 het bachelor-of masterdiploma hebben behaald. Wederom is een onderverdeling gemaakt naar belangrijkste onderwijssectoren.

Tabel 6.5 Gediplomeerden in het wo naar onderwijssector en woongebied in 2021/2022

	focuswijken	Rotterdam Zuid	overig Rotterdam	Rotterdam	vier grote steden	Nederland
bachelor	143	283	2.146	2.429	10.609	35.917
gezondheidszorg	13%	9%	11%	11%	11%	12%
economie	20%	19%	38%	36%	16%	15%
recht	10%	12%	8%	9%	8%	9%
gedrag en maatschappij	29%	28%	22%	22%	24%	21%
taal en cultuur	8%	11%	7%	7%	13%	11%
master	158	366	2.978	3.344	14.151	40.096
gezondheidszorg	.	5%	5%	5%	5%	5%
economie	26%	29%	42%	40%	25%	22%
recht	13%	13%	8%	9%	13%	12%
gedrag en maatschappij	31%	26%	16%	17%	24%	22%
taal en cultuur	14%	12%	9%	9%	12%	10%
postmaster/doctoraal	13	33	214	247	1.354	3.396
gezondheidszorg	77%	76%	90%	88%	81%	76%

Bron: SSB, bewerking Risbo/gemeente Rotterdam (OBI)

In Rotterdam Zuid is het aandeel bachelor en master gediplomeerden in de sector economie en gedrag en maatschappij wat groter dan gemiddeld in de vier grote steden. In overig Rotterdam is het aandeel economie studenten nog groter dan in Rotterdam Zuid.

In de figuren 6.2 en 6.3 is de ontwikkeling van de gediplomeerden in het hbo (figuur 6.2) en het wo (figuur 6.3) opgenomen. Daarbij wordt een vergelijking gemaakt tussen studenten die in Rotterdam Zuid en de vier grote steden wonen, hiervoor is een indexcijfer gebruikt met als startjaar 2012/2013.

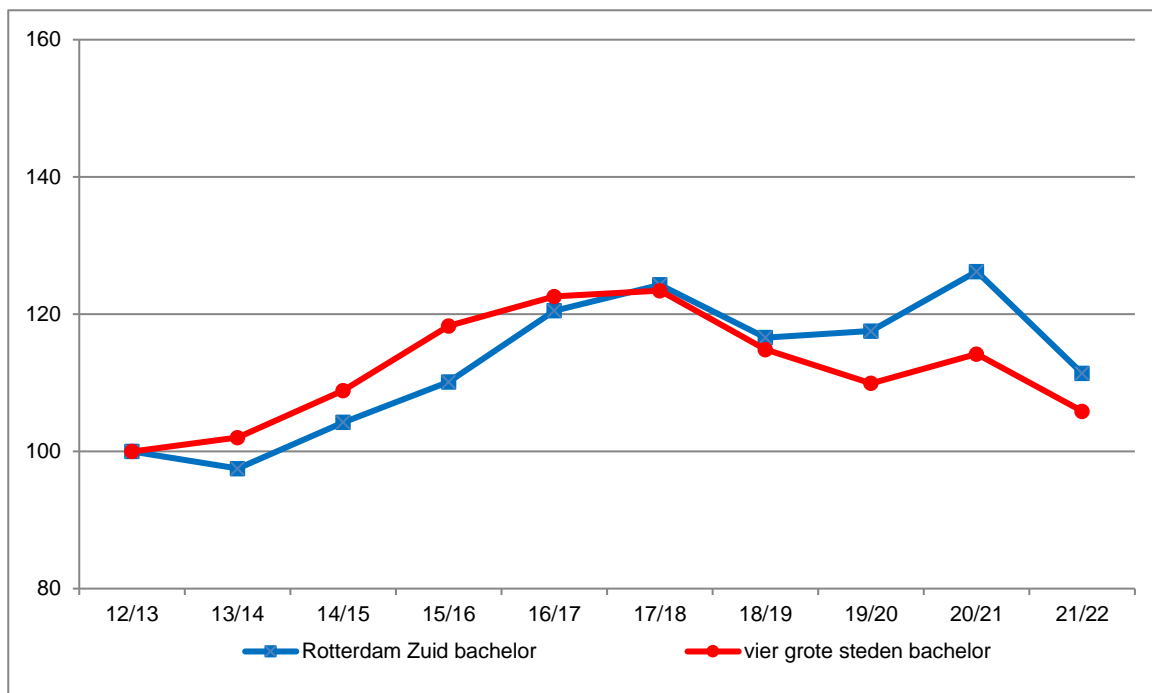

Figuur 6.2 Ontwikkeling aantal gediplomeerden voor bachelor in het hbo in Rotterdam Zuid en de vier grote steden, 2012/2013 tot en met 2021/2022, indexcijfer met 2012/2013=100

Bron: SSB, bewerking Risbo/gemeente Rotterdam (OBI)

Tot 2017/2018 stijgt het aantal gediplomeerden in het hbo, zowel in Rotterdam Zuid als gemiddeld in de vier grote steden. Daarna neemt het aantal bachelor gediplomeerden in de vier grote steden af. In Rotterdam Zuid is het beeld grilliger. Er is wel een daling tussen 2017/2018 en 2018/2019 maar daarna stijgt het aantal bachelor-ge-diplomeerden weer om in 2021/2022 weer sterk af te nemen.

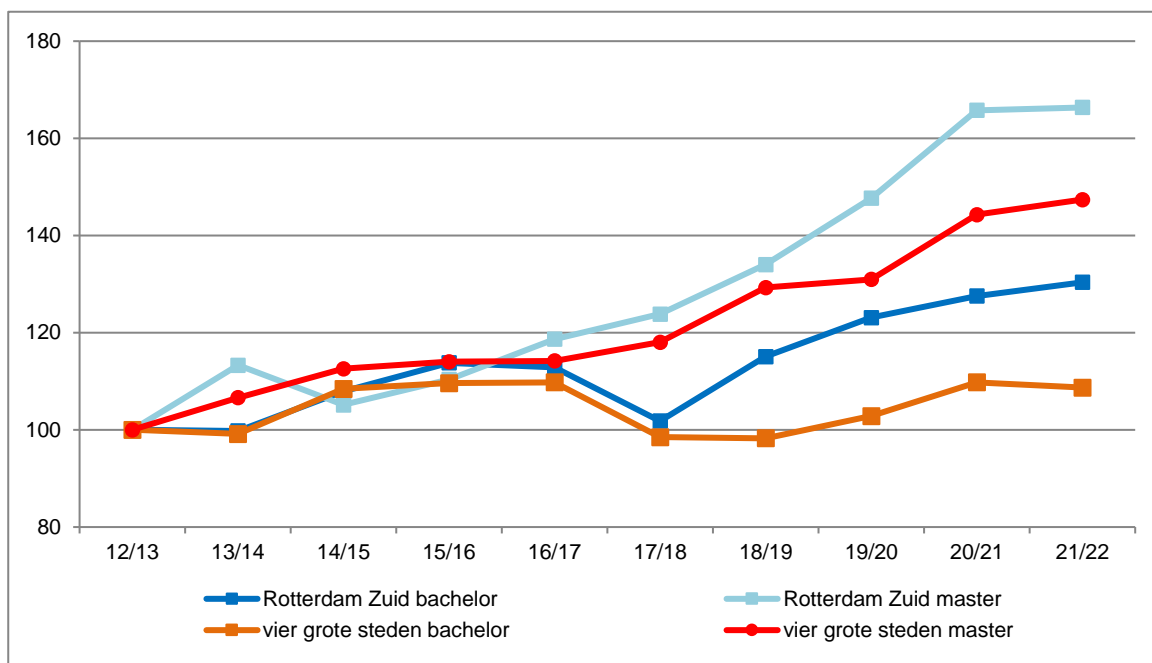

Figuur 6.3 Ontwikkeling aantal gediplomeerden voor bachelor en master in het wo in Rotterdam Zuid en de vier grote steden, 2012/2013 tot en met 2021/2022, indexcijfer met 2012/2013=100

Bron: SSB, bewerking Risbo/gemeente Rotterdam (OBI)

Het aantal bachelor diploma's in Rotterdam Zuid neemt vanaf 2013/2014 eerst toe, maar vanaf 2015/2016 stopt de stijging. In 2016/2017 is er een afname van het aantal studenten met een

bachelor diploma. In de jaren daarna stijgt het aantal gediplomeerde bachelor studenten in Rotterdam Zuid. In de vier grote steden is het beeld tot 2017/2018 redelijk vergelijkbaar, maar de grote stijging in Rotterdam Zuid in de jaren daarna is in de vier grote steden niet te zien.

Het aantal master gediplomeerden in het wo dat in Rotterdam Zuid woont stijgt vanaf 2014/2015. Het aantal stijgt sneller dan in de vier grote steden. In het meest recente jaar (2021/2022) komt er, net als in de vier grote steden, een einde aan de stijging.

Hoofdstuk 7. Overgang onderwijs naar arbeidsmarkt

7.1. Inleiding

In dit hoofdstuk wordt de overgang vanuit het onderwijs naar de arbeidsmarkt besproken. In paragraaf 7.2 wordt een beeld geschetst van de doorstroom naar arbeid en naar onderwijs na het behalen van een diploma. Van de leerlingen en studenten die een diploma halen, is bepaald of zij het jaar erop doorgestroomd zijn naar de arbeidsmarkt of dat zij doorgestroomd zijn in het onderwijs of naar geen van beiden ('overig').³⁰ Hierbij zijn ook de leerlingen opgenomen die zonder diploma het onderwijs verlaten én geen startkwalificatie hebben behaald. In paragraaf 7.3 wordt de vervolgloopbaan voor vmbo-scholieren en mbo-studenten met de afstudeerrichtingen 'zorg' en 'techniek' nader bekeken. Paragraaf 7.4 gaat in op de doorstroom van mbo-gediplomeerden naar werk en economische zelfstandigheid. Daarbij wordt onderscheid gemaakt naar het niveau en sector van de mbo-opleiding. In paragraaf 7.5 wordt beschreven welk deel van de hbo en wo studenten een jaar na het halen van hun diploma werkt en economisch zelfstandig is. Hierbij wordt ook bekeken welke richtingen meer of minder kans bieden op werk en op economische zelfstandigheid.

7.2. Positie van geslaagden en onderwijsverlaters na één jaar

De analyses in dit hoofdstuk gaan over alle leerlingen en studenten die in de schooljaren 2017/2018, 2018/2019 en 2019/2020 een diploma hebben gehaald of het onderwijs hebben verlaten zonder een diploma én zonder een startkwalificatie te halen. Van deze leerlingen en studenten is hun situatie ruim een jaar later bekeken, dus respectievelijk op 1 oktober 2019 (uitstromers schooljaar 2017/2018), op 1 oktober 2020 (uitstromers schooljaar 2018/2019) en op 1 oktober 2021 (uitstromers schooljaar 2019/2020). Van de studenten is op dat moment bepaald of zij betaald werk verrichten, onderwijs volgen of geen van beide. Personen die onderwijs volgen én betaald werk verrichten worden geteld bij de onderwijsvolgenden. Een deel van de studenten verlaat het mbo zonder diploma. Van degenen die zonder diploma én zonder startkwalificatie³¹ het onderwijs verlaten, is bepaald of zij na ruim een jaar weer onderwijs volgen of betaald werk hebben of geen van beide doen.

Gezien de kleine aantallen in met name de focuswijken is er in de analyse voor gekozen om de gegevens over de drie schooljaren bij elkaar opgeteld te presenteren. Ook dan komen in enkele gevallen nog aantallen onder de 4 voor. Deze aantallen zijn om mogelijke herkenbaarheid van individuele personen te voorkomen in de tabel vervangen door een kruisje.

In de tabel is het woongebied het gebied waar de persoon woonde op 1 oktober in het schooljaar waarin het diploma is behaald. Er is geen leeftijdselectie toegepast: alle geslaagden zijn opgenomen in de tabel, behalve degenen die een jaar later niet meer in het bevolkingsbestand zijn opgenomen.³² In tabel 7.1 zijn de gediplomeerden uit het voortgezet onderwijs en het mbo opgenomen. In tabel 7.2

³⁰ Degenen die geteld worden tot de werkenden, volgen geen onderwijs meer.

³¹ Personen die in een eerder schooljaar een havo- of vwo-diploma hebben gehaald en/of een diploma mbo-2 niveau of hoger hebben een startkwalificatie.

³² Dit zijn personen die bijvoorbeeld zijn geëmigreerd of overleden.

staan de gediplomeerden uit het hoger onderwijs en degenen die zonder diploma en startkwalificatie het onderwijs hebben verlaten.

Tabel 7.1 Uitstroom uit het voortgezet onderwijs en mbo, schooljaren 2017/2018, 2018/2019 en 2019/2020 naar werk, onderwijs of overig op 1 oktober 2019 resp. 2020 resp. 2021, naar woongebied

	focuswijken		Rotterdam Zuid		overig Rotterdam		Rotterdam		vier grote steden		Nederland	
	n	%	n	%	n	%	n	%	n	%	n	%
vmbo basis												
arbeidsmarkt	22	5%	55	5%	67	5%	122	5%	371	5%	3.152	6%
vervolgonderwijs	401	90%	912	90%	1.107	89%	2.019	89%	6.171	90%	48.086	91%
overig	24	5%	51	5%	70	6%	121	5%	323	5%	1.724	3%
vmbo kader												
arbeidsmarkt	17	4%	37	3%	65	4%	102	4%	354	4%	3.216	4%
vervolgonderwijs	401	92%	1.083	94%	1.539	92%	2.622	93%	7.912	93%	77.679	94%
overig	18	4%	36	3%	67	4%	103	4%	266	3%	1.551	2%
vmbo gl/tl												
arbeidsmarkt	18	3%	47	3%	100	3%	147	3%	474	3%	4.144	3%
vervolgonderwijs	605	96%	1.502	96%	3.134	95%	4.636	95%	14.133	94%	154.089	96%
overig	9	1%	21	1%	78	2%	99	2%	358	2%	2.142	1%
havo												
arbeidsmarkt	23	8%	67	8%	213	8%	280	8%	1.329	10%	13.006	9%
vervolgonderwijs	273	90%	782	89%	2.384	89%	3.166	89%	12.000	87%	132.206	89%
overig	6	2%	25	3%	79	3%	104	3%	526	4%	3.863	3%
vwo												
arbeidsmarkt	5	3%	21	4%	73	3%	94	3%	544	4%	4.210	4%
vervolgonderwijs	150	94%	488	93%	2.052	94%	2.540	94%	11.649	92%	101.620	94%
overig	5	3%	16	3%	51	2%	67	2%	417	3%	2.482	2%
mbo 1 en 2												
arbeidsmarkt	390	29%	928	30%	1.259	34%	2.187	32%	6.669	32%	56.073	41%
vervolgonderwijs	797	60%	1.746	57%	2.012	54%	3.758	55%	11.649	55%	68.993	51%
overig	148	11%	370	12%	481	13%	851	13%	2.748	13%	11.531	8%
mbo 3 en 4												
arbeidsmarkt	1.021	54%	2.414	57%	3.944	57%	6.358	57%	16.773	54%	196.543	61%
vervolgonderwijs	701	37%	1.497	35%	2.418	35%	3.915	35%	11.796	38%	110.601	35%
overig	170	9%	342	8%	545	8%	887	8%	2.358	8%	13.369	4%

Bron: SSB, CBS, bewerking Risbo / gemeente Rotterdam (OBI). Een kruisje ('x') betekent een aantal kleiner dan 4. Door de geheimhouding van zulke kleine aantallen kan voor sommige percentages alleen een onder- of bovengrens worden aangegeven. *SK betekent startkwalificatie.

Voortgezet onderwijs

Leerlingen die een diploma halen in het voortgezet onderwijs, volgen het jaar erop voor het merendeel wederom onderwijs. Verschillen tussen de gebieden zijn beperkt.

Middelbaar beroepsonderwijs

Vanuit het mbo stromen er verhoudingsgewijs meer studenten door naar de arbeidsmarkt dan vanuit het voortgezet onderwijs. Studenten met een mbo 1 en 2 diploma studeren vaker door dan studenten met een afgeronde mbo 3 en 4. Er zijn geen grote verschillen tussen Rotterdam Zuid en het gemiddelde in de vier grote steden. Het landelijk beeld wijkt af: meer mbo'ers stromen de arbeidsmarkt op na het behalen van het diploma.

Tabel 7.2 Uitstroom uit het hoger onderwijs en uitstroom van niet-startkwalificeerden, schooljaren 2017/2018, 2018/2019 en 2019/2020 naar werk, onderwijs of overig op 1 oktober 2019 resp. 2020 resp. 2021, naar woongebied

	focuwijken		Rotterdam Zuid		overig Rotterdam		Rotterdam		vier grote steden		Nederland	
	n	%	n	%	n	%	n	%	n	%	n	%
hbo, bachelor												
arbeidsmarkt	818	83%	1.641	83%	4.547	81%	6.188	82%	25.538	79%	157.624	82%
vervolgonderwijs	100	10%	200	10%	710	13%	910	12%	4.469	14%	24.782	13%
overig	71	7%	148	7%	337	6%	485	6%	2.385	7%	9.266	5%
hbo, master												
arbeidsmarkt	62	≥ 86%	106	≥ 88%	405	≥ 92%	511	90%	1.964	89%	9.502	95%
vervolgonderwijs	x	≤ 4%	x	≤ 3%	x	≤ 1%	10	2%	34	2%	101	1%
overig	7	≤ 10%	12	≤ 10%	34	≤ 8%	46	8%	211	10%	425	4%
hbo, associate degree												
arbeidsmarkt	79	79%	154	71%	304	71%	458	71%	735	69%	5.405	67%
vervolgonderwijs	17	17%	50	23%	106	25%	156	24%	285	27%	2.384	30%
overig	4	4%	13	6%	16	4%	29	5%	52	5%	271	3%
wo, bachelor												
arbeidsmarkt	101	30%	188	28%	1.353	24%	1.541	24%	6.978	24%	19.764	20%
vervolgonderwijs	212	63%	432	64%	3.971	70%	4.403	69%	19.687	69%	71.281	74%
overig	23	7%	55	8%	387	7%	442	7%	1.977	7%	5.848	6%
wo, master												
arbeidsmarkt	373	88%	779	89%	6.141	92%	6.920	91%	30.990	91%	87.511	91%
vervolgonderwijs	16	4%	28	3%	173	3%	201	3%	808	2%	2.233	2%
overig	35	8%	65	7%	385	6%	450	6%	2.128	6%	6.188	6%
wo, postmaster, doctoraal												
arbeidsmarkt	57	≥ 91%	107	≥ 95%	674	≥ 99%	781	95%	4.390	95%	10.453	95%
vervolgonderwijs	x	≤ 5%	x	≤ 3%	x	0%	14	2%	65	1%	138	1%
overig	x	≤ 5%	x	≤ 3%	x	0%	27	3%	164	4%	394	4%
zonder dipl., geen sk												
arbeidsmarkt	416	47%	912	44%	1.425	45%	2.337	45%	7.082	45%	48.320	51%
vervolgonderwijs	188	21%	460	22%	661	21%	1.121	22%	3.472	22%	19.658	21%
overig	281	32%	688	33%	1.066	34%	1.754	34%	5.217	33%	26.612	28%

Bron: SSB, CBS, bewerking Risbo / gemeente Rotterdam (OBI). Een kruisje ('x') betekent een aantal kleiner dan 4. Door de geheimhouding van zulke kleine aantallen kan voor sommige percentages alleen een onder- of bovengrens worden aangegeven. *SK betekent startkwalificatie.

Hoger onderwijs

Studenten die een hbo- of wo-diploma halen, kunnen na het behalen van een bachelor-diploma verder studeren voor een masterdiploma. In het wo volgt een groot deel van de bachelor-geslaagden na een jaar nog onderwijs. Er zijn geen grote verschillen tussen de hbo- en wo-gediplomeerden uit Rotterdam Zuid met het gemiddelde in de vier grote steden. De geslaagden uit Rotterdam Zuid met een hbo- en wo-bachelor diploma stromen iets vaker de arbeidsmarkt op dan gemiddeld in de vier grote steden.

Geen startkwalificatie

De laatste groep die is onderscheiden in tabel 7.2 is de groep die zonder een diploma uit het onderwijs stroomt en geen startkwalificatie heeft gehaald. In Rotterdam Zuid heeft iets minder dan de helft (44 procent) van deze groep ruim een jaar later werk. Een klein deel (22 procent) volgt ruim een jaar later weer onderwijs.³³ In Rotterdam Zuid heeft 33 procent het jaar erop geen werk én geen opleiding. Het beeld in Rotterdam Zuid wijkt niet af van het gemiddelde in de vier grote steden.

³³ Een voorbeeld: Van deelnemers die op 1 okt. 2017 ingeschreven waren in het onderwijs en die op 1 okt. 2018 geen diploma met een startkwalificatie hebben behaald én geen onderwijs volgen is bepaald of zij op 1 oktober 2019 werken, onderwijs volgen of geen beiden doen (overig).

7.3. Doorstroom van geslaagden in zorg en techniek

In de volgende tabellen zijn geslaagden opgenomen met een (v)mbo-diploma in de richtingen 'zorg' en 'techniek'.³⁴ De geslaagden met vmbo-tl hadden in het schooljaar 2017/2018 en eerder een algemeen profiel en zijn daarom niet in de tabel opgenomen. Vanaf het schooljaar 2018/2019 is er van deze studenten wel een profiel geregistreerd.

Bij de geslaagden die de arbeidsmarkt zijn ingestroomd, is gekeken naar de bedrijfssector waar zij werken na één jaar. Hierbij moet wel worden opgemerkt dat het gaat om de sector waarin het betreffende bedrijf actief is en het niet gaat om de functie die wordt uitgeoefend. Bij het CBS is geen informatie beschikbaar om te bepalen of iemand ook daadwerkelijk een functie in de zorg of de techniek vervult.³⁵

Tabel 7.3 Uitstroom uit vmbo-basis, kader en gemengde/theoretische leerweg (gesplitst naar richting zorg/welzijn en techniek) schooljaren 2017/2018, 2018/2019 en 2019/2020 naar werk (in de sector zorg, techniek of overig) op 1 oktober 2019 resp. 2020 resp. 2021, naar woongebied

	focuswijken		Rotterdam Zuid		overig Rotterdam		Rotterdam		vier grote steden		Nederland	
	n	%	n	%	n	%	n	%	n	%	n	%
vmbo zorg/welzijn												
arbeidsmarkt zorg	x	≤ 1%	x	0%	x	0%	x	0%	10	0%	159	0%
arbeidsmarkt overig	8	≥ 2%	24	≥2%	36	≥ 3	60	≥ 3%	213	3%	2.000	3%
vervolgonderwijs	456	≥ 95%	1.009	≥95%	1.249	≥ 94%	2.258	≥ 95%	6.274	94%	63.172	95%
overig	15	≥ 3%	29	≥3%	38	≥ 3%	67	≥ 3%	182	3%	1.139	2%
vmbo techniek												
arbeidsmarkt techniek	4	1%	16	2%	27	2%	43	2%	82	2%	859	2%
arbeidsmarkt overig	14	5%	25	3%	19	2%	44	2%	112	2%	993	2%
vervolgonderwijs	267	92%	663	93%	1.022	92%	1.685	92%	4.367	93%	46.918	95%
overig	4	1%	12	2%	41	4%	53	3%	146	3%	845	2%

Bron: SSB, CBS, bewerking Risbo/gemeente Rotterdam (OBI). Een kruisje ('x') betekent een aantal kleiner dan 4 of het percentage is niet te berekenen vanwege de kleine aantallen.

In tabel 7.3 zijn de geslaagden uit het vmbo te zien.³⁶ De vmbo-geslaagden met een diploma in de richtingen 'zorg' en 'techniek' volgen in het jaar erop voor het grootste deel wederom onderwijs. In de landelijke cijfers is dit beeld ook te zien. Geen tot slechts enkele procenten hebben in de "eigen sector" werk, en eveneens slechts enkele procenten in overige sectoren. De categorie 'arbeidsmarkt overig' bevat ook uitzendkrachten; van hen is de sector waarin zij werken niet bekend.

Tabel 7.4 Uitstroom uit mbo 1 en 2 (richting techniek) schooljaren 2017/2018, 2018/2019 en 2019/2020 naar werk vervolgonderwijs of overig op 1 oktober 2019 resp. 2020 resp. 2021, naar woongebied

	focuswijken		Rotterdam Zuid		overig Rotterdam		Rotterdam		vier grote steden		Nederland	
	n	%	n	%	n	%	n	%	n	%	n	%
mbo 1 en 2 techniek												
arbeidsmarkt techniek	19	10%	76	17%	132	25%	208	21%	741	22%	9.349	29%
arbeidsmarkt uitzendwerk	23	12%	35	8%	23	4%	58	6%	196	6%	2.207	7%
arbeidsmarkt overig	18	9%	38	8%	56	11%	94	10%	332	10%	2.574	8%
vervolgonderwijs	112	59%	264	58%	255	49%	519	53%	1.760	52%	16.265	50%
overig	19	10%	45	10%	59	11%	104	11%	381	11%	1.928	6%

Bron: SSB, CBS, bewerking Risbo/gemeente Rotterdam (OBI) Een kruisje ('x') betekent een aantal kleiner dan 4 of het percentage is niet te berekenen vanwege de kleine aantallen.

³⁴ Zie bijlage 8 voor de indeling naar sectoren.

³⁵ Dit wordt in Nederland niet systematisch geregistreerd.

³⁶ Vanaf het schooljaar 2018/2019 zijn de geslaagden vmbo-tl ook naar richting geregistreerd bij DUO.

De geslaagden uit de focuswijken en uit Rotterdam Zuid met mbo-niveau 1 en 2 in de richting 'techniek' werken het jaar erop iets minder vaak als gemiddeld in de vier grote steden en volgen iets vaker onderwijs. De studenten uit Rotterdam Zuid hebben vaker werk gevonden in de "sector techniek" dan de studenten uit de focuswijken. De studenten uit de focuswijken werken vaker op uitzendbasis.

Op dit mbo-niveau zijn er weinig studenten die een opleiding doen in de richting 'zorg'. Dit is om die reden weggelaten.

Tabel 7.5 Uitstroom uit mbo 3 en 4 (gesplitst naar richting zorg en techniek) schooljaren 2017/2018, 2018/2019 en 2019/2020 naar werk vervolgonderwijs of overig op 1 oktober 2019 resp. 2020 resp. 2021, naar woongebied

	focuswijken		Rotterdam Zuid		overig Rotterdam		Rotterdam		vier grote steden		Nederland	
	n	%	n	%	n	%	n	%	n	%	n	%
mbo 3 en 4 zorg												
arbeidsmarkt zorg	174	49%	437	57%	597	56%	1.034	56%	2.606	55%	35.083	67%
arbeidsmarkt uitzendwerk	26	7%	46	6%	49	5%	95	5%	174	4%	712	1%
arbeidsmarkt overig	43	12%	72	9%	107	10%	179	10%	487	10%	3.945	8%
vervolgonderwijs	89	25%	173	22%	263	25%	436	24%	1.269	27%	11.291	22%
overig	21	6%	45	6%	53	5%	98	5%	229	5%	1.017	2%
mbo 3 en 4 techniek												
arbeidsmarkt techniek	126	32%	283	31%	551	32%	834	32%	2.068	29%	33.745	39%
arbeidsmarkt uitzendwerk	20	5%	53	6%	91	5%	144	5%	317	4%	3.730	4%
arbeidsmarkt overig	77	20%	183	20%	346	20%	529	20%	1.485	21%	15.874	18%
vervolgonderwijs	137	35%	338	37%	583	34%	921	35%	2.660	38%	29.671	34%
overig	31	8%	66	7%	130	8%	196	7%	547	8%	3.852	4%

Bron: SSB, CBS, bewerking Risbo/gemeente Rotterdam (OBI). Een kruisje ('x') betekent een aantal kleiner dan 4.

Op mbo-niveau 3 en 4 zijn de geslaagden uit de richting 'zorg' uit de focuswijken (49 procent) minder aan het werk in de bedrijfssector 'zorg' dan de geslaagden uit Rotterdam Zuid (57 procent) en uit de vier grote steden (55 procent). Op landelijk niveau is dit aandeel groter. De geslaagden uit de focuswijken werken iets vaker in een andere bedrijfssector.

Van de geslaagden met een techniek diploma werkt het jaar erop 31 procent in de technieksector, dit is in Rotterdam Zuid ongeveer gelijk aan het gemiddelde in de vier grote steden (29 procent).

7.4. Doorstroom van mbo-gediplomeerden per sector naar werk

In deze paragraaf wordt nader ingegaan op de arbeidsmarktkansen van mbo-gediplomeerden en de kans op economische zelfstandigheid na het behalen van een mbo-diploma. Doelstelling van het NPRZ is de kans op werk en het economisch zelfstandig zijn na het verlaten van het onderwijs te vergroten. Van de mbo-gediplomeerden is bepaald of zij aan het werk zijn na het behalen van een diploma en of zij economisch zelfstandig zijn. Het betreft hier alle gediplomeerden ongeacht hun leeftijd die na het behalen van het diploma *geen* onderwijs meer volgen. De percentages zijn daarom hoger dan in de tabellen in de vorige paragrafen. Daarin zijn de onderwijsvolgenden in het totaal meegeteld. Het genoemde gebied is het woongebied in het schooljaar dat het diploma is behaald.

In de volgende figuur worden de gediplomeerden weergegeven naar niveau en mbo-sector van het behaalde diploma in de schooljaren 2017/2018, 2018/2019 en 2019/2020. Van hen is bepaald of zij een jaar later op 1 oktober werk hebben met een werkweek van ten minste 12 uur. Het percentage is

berekend op degenen die op dat moment niet ingeschreven zijn bij een onderwijsinstelling. In tabel b7.1 zijn de achterliggende gegevens weergegeven.

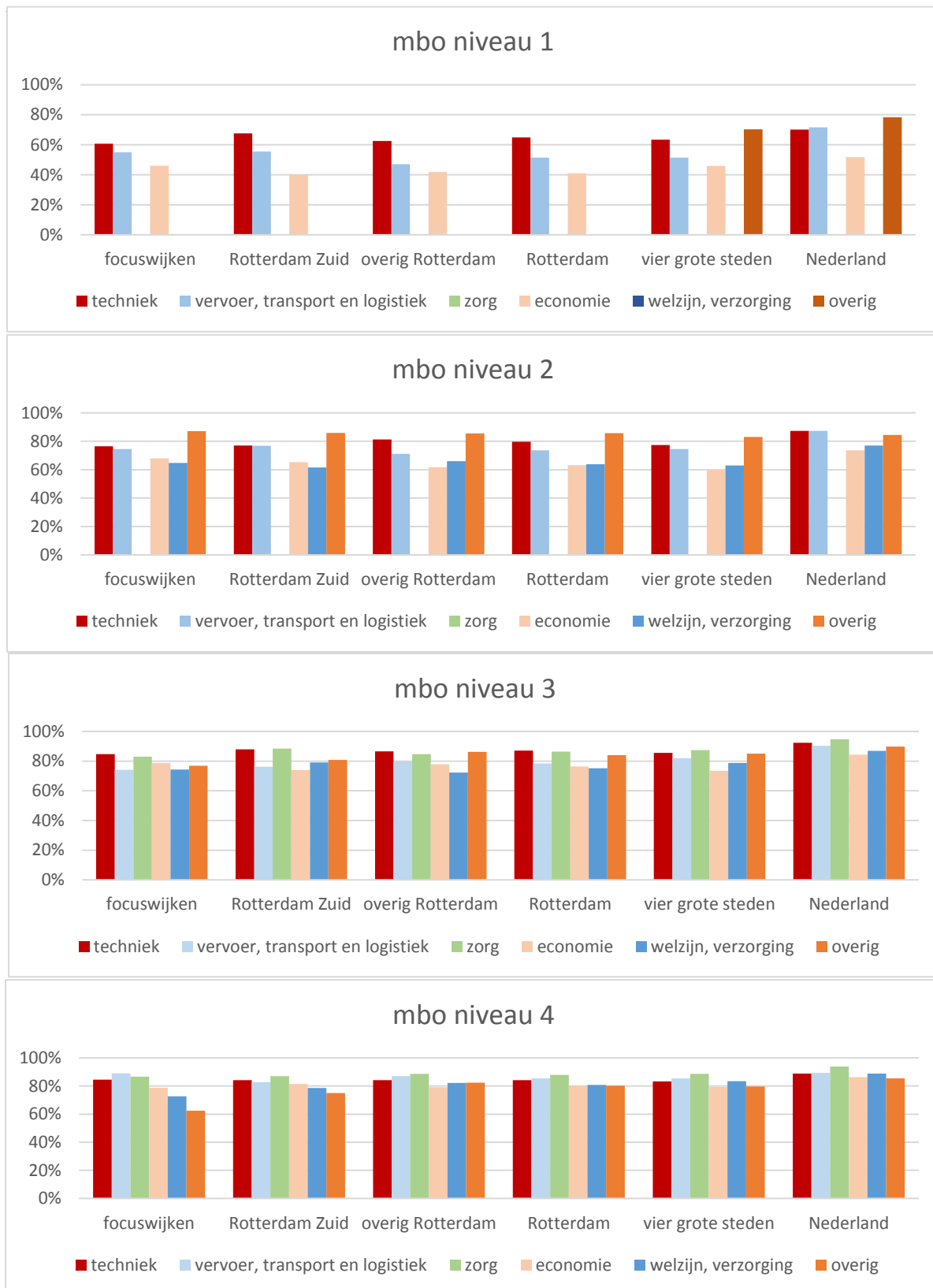

Figuur 7.1 Uitstroom gediplomeerden uit mbo naar niveau en sector, schooljaren 2017/2018 t/m 2019/2020 naar aandeel met werk (12 uur of meer per week) respectievelijk op 1 oktober 2019, 2020 en 2021* naar woongebied, *voorlopig

Bron: SSB, bewerking Risbo/gemeente Rotterdam (OBI)

Het aantal gediplomeerden met werk op mbo *niveau 1* is minder groot dan bij de andere niveaus. In Rotterdam Zuid zijn er in de drie schooljaren samen minder dan 180 gediplomeerden (zie ook tabel b7.1 in de bijlage). Het grootste deel heeft een diploma 'economie'. Ten opzichte van het gemiddelde in de vier grote steden hebben degenen uit Rotterdam Zuid met een diploma 'economie' minder vaker werk met een werkweek van 12 uur en meer. De gediplomeerden met een diploma 'techniek' en 'vervoer, transport en logistiek' hebben iets vaker werk dan gemiddeld in de vier grote steden.

De gediplomeerden met mbo *niveau 2* uit Rotterdam Zuid hebben met een diploma 'techniek', 'vervoer, transport en logistiek' en 'overig'³⁷ vaker werk dan degenen met een andere richting. Ten opzichte van het gemiddelde in de vier grote steden hebben de gediplomeerden in de meeste richtingen uit Rotterdam Zuid ongeveer in gelijke mate werk. Alleen voor de richting 'economie' geldt dat de gediplomeerden uit Rotterdam Zuid vaker aan het werk zijn.

Bij de mbo'ers in Rotterdam Zuid met een diploma op *niveau 3* is het percentage werkenden in de afstudeerrichting 'zorg' en 'techniek' het hoogst, 88 procent. In vergelijking met de vier grote steden, werkt een kleiner deel van de studenten met een diploma in de richting 'vervoer, transport en logistiek'.

Van de gediplomeerden uit Rotterdam Zuid met *mbo-diploma niveau 4* hebben degenen met een diploma 'zorg' vaakst werk (87 procent), gevolgd door de gediplomeerden 'techniek'(84 procent) en 'vervoer, transport en logistiek' (83 procent). Ten opzichte van het gemiddelde in de vier grote steden zijn degenen met een diploma 'vervoer, transport en logistiek', 'welzijn en verzorging' en 'overig' zijn iets minder vaak aan het werk. In de andere sectoren is er nauwelijks verschil.

In de volgende figuur worden de gediplomeerden weergegeven naar niveau en mbo-sector van het behaalde diploma in de schooljaren 2017/2018, 2018/2019 en 2019/2020. Van hen is bepaald of zij respectievelijk op 1 oktober 2019 (uitstromers 2017/2018), op 1 oktober 2020 (uitstromers 2018/2019) en op 1 oktober 2021 (uitstromers 2019/2020) economisch zelfstandig zijn.³⁸ Het percentage is berekend op degenen die op dat moment niet ingeschreven zijn bij een onderwijsinstelling. De achterliggende gegevens, de aantallen en percentages zijn opgenomen in tabel b7.2 in de bijlage.

³⁷ De overige richtingen is inclusief de richting groen.

³⁸ Definitie van het CBS: Economische zelfstandigheid is een begrip dat beleidsmatig verbonden is met het bestaansminimum: iemand wordt als economisch zelfstandig beschouwd als het individuele netto inkomen uit arbeid en eigen onderneming op of boven de drempelwaarde ligt van de beleidsnorm voor het individuele inkomensminimum. Die drempelwaarde is gelijkgesteld aan 70% van het wettelijke netto minimumloon, ofwel de netto bijstand van een alleenstaande.

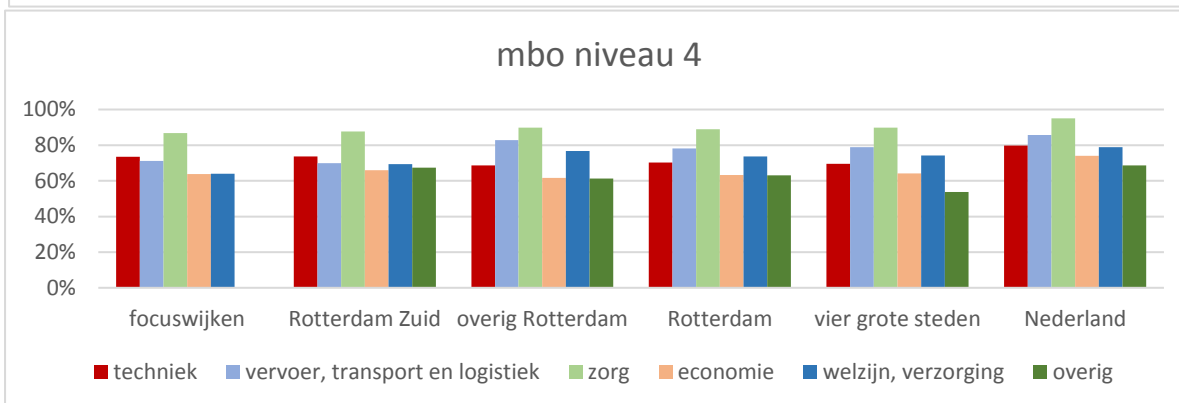
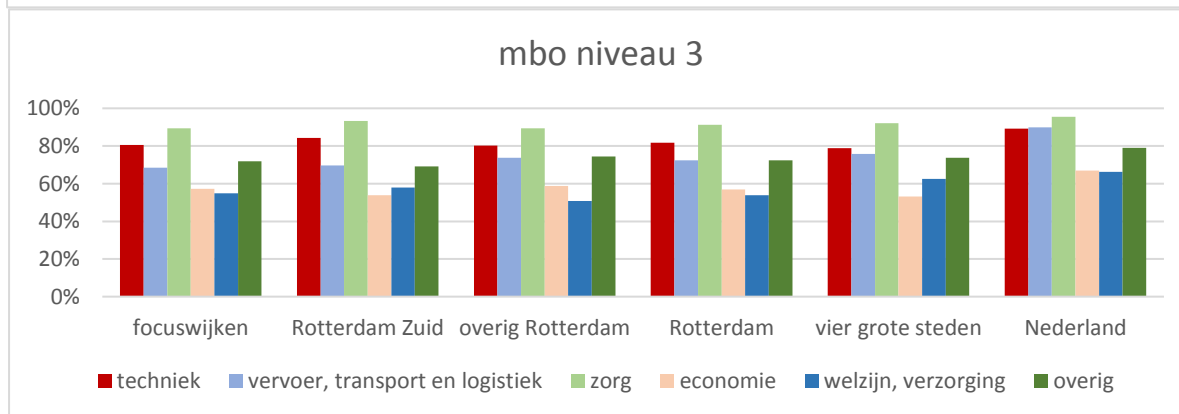
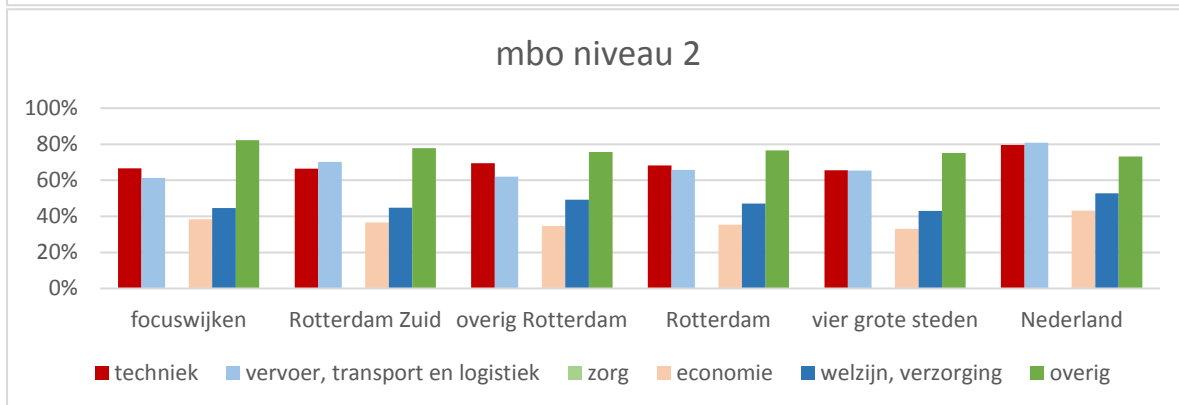
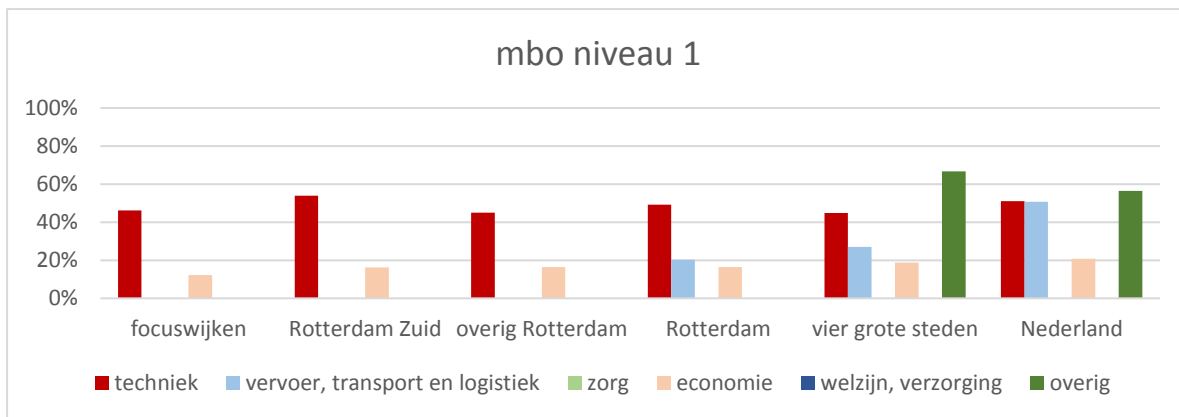

Figuur 7.2 Uitstroom gediplomeerden uit mbo naar niveau en sector, schooljaren 2017/2018 t/m 2019/2020 naar economische zelfstandigheid respectievelijk op 1 oktober 2019, 2020 en 2021 naar woongebied

Bron: SSB, bewerking Risbo/gemeente Rotterdam (OBI)

Maar een klein deel van de gediplomeerden op het mbo *niveau 1* is economisch zelfstandig. Hierdoor kan er niet goed worden vergeleken met de andere gebieden (zie ook tabel b7.2 in de bijlage).

Van de geslaagden uit Rotterdam Zuid met een *niveau 2* diploma zijn vooral degenen met een diploma in de richting 'techniek', 'vervoer, transport en logistiek' en 'overig' economisch zelfstandig. In Rotterdam Zuid is het aandeel economische zelfstandigen met een diploma in de richting 'economie' en 'vervoer, transport en logistiek' hoger dan gemiddeld in de vier grote steden.

In Rotterdam Zuid zijn gediplomeerden op *niveau 3* in de richting 'zorg' en 'techniek' het vaakst economisch zelfstandig. Hierna volgen de gediplomeerden in de richting 'vervoer, transport en logistiek' en 'overig'. Mbo'ers in Rotterdam Zuid met een diploma 'techniek' zijn vaker economisch zelfstandig dan gemiddeld in de vier grote steden. Minder vaak economisch zelfstandig dan gemiddeld in de vier grote steden zijn de gediplomeerden uit Rotterdam Zuid in de richting 'vervoer, transport en logistiek', 'welzijn en verzorging' en 'overig'.

Het vaakst economisch zelfstandig zijn de geslaagden met een *niveau 4 mbo diploma* met de richting 'zorg', 'techniek' of 'vervoer, transport en logistiek'. Gediplomeerden uit Rotterdam Zuid in de richting 'techniek' zijn in grotere mate economisch zelfstandig dan gemiddeld in de vier grote steden. De geslaagden in de richtingen 'vervoer, transport en logistiek' en 'welzijn, verzorging' zijn juist minder vaak economisch zelfstandig. Bij 'overig' betreft het slechts 29 geslaagden uit Rotterdam Zuid.

7.5. Doorstroom van ho-ge-diplomeerden per sector naar werk

In deze paragraaf wordt nader ingegaan op de arbeidsmarktkansen van gediplomeerden in het hoger onderwijs en de kans op economische zelfstandigheid na het behalen van een diploma. Doelstelling van het NPRZ is de kans op werk en het economisch zelfstandig zijn na het verlaten van het onderwijs te vergroten. Hierbij wordt een onderscheid gemaakt tussen de geslaagden die een hbo- en de geslaagden die een wo-diploma hebben gehaald.

In de volgende tabel worden de gediplomeerden weergegeven naar niveau, hbo of wo, en de richting van het behaalde diploma in de schooljaren 2017/2018, 2018/2019 en 2019/2020. Van hen is bepaald of zij respectievelijk op 1 oktober 2019 (uitstromers 2017/2018), op 1 oktober 2020 (uitstromers 2018/2019) en op 1 oktober 2021 (uitstromers 2019/2020) werk hebben met een werkweek van ten minste 12 uur. Het percentage is berekend op degenen die op dat moment niet ingeschreven zijn bij een onderwijsinstelling.

Tabel 7.6 Uitstroom gediplomeerden uit hoger onderwijs naar niveau en richting, schooljaren 2017/2018 t/m 2019/2020 naar aantal en aandeel met werk (12 uur of meer per week) respectievelijk op 1 oktober 2019, 2020 en 2021 naar woongebied³⁹**

	focuswijken		Rotterdam Zuid		overig Rotterdam		Rotterdam		vier grote steden		Nederland	
	n	%	n	%	n	%	n	%	n	%	n	%
hbo												
onderwijs	142	95%	259	96%	778	96%	1.037	96%	3.612	94%	27.259	94%
landbouw/natuur. omgeving*	x	x	x	x	x	x	37	88%	165	85%	4.078	89%
techniek	176	89%	319	90%	840	91%	1.159	91%	4.460	89%	31.281	91%
gezondheidszorg	72	87%	172	91%	562	95%	734	94%	3.124	93%	24.811	94%
economie	332	89%	747	87%	2.041	89%	2.788	89%	11.019	87%	58.572	90%
gedrag en maatschappij	115	88%	253	88%	519	91%	772	90%	3.136	88%	22.441	90%
taal en cultuur	122	80%	166	78%	546	79%	712	79%	2.846	78%	5.967	78%
wo												
onderwijs	x	x	x	x	x	x	x	x	627	95%	2.003	95%
landbouw/natuur. omgeving*	x	x	x	x	x	x	x	x	411	91%	3.764	85%
natuur	x	x	x	x	x	x	196	94%	4.140	90%	9.784	89%
techniek	x	x	75	90%	875	93%	950	93%	2.272	93%	13.364	92%
gezondheidszorg	70	92%	137	94%	1.009	93%	1.146	93%	5.486	92%	13.596	91%
economie	127	88%	284	87%	3.223	89%	3.507	89%	8.738	89%	22.638	89%
recht	63	82%	152	88%	848	91%	1.000	91%	4.650	90%	12.200	89%
gedrag en maatschappij	116	85%	216	88%	1.209	89%	1.425	89%	9.834	88%	24.708	87%
taal en cultuur	62	84%	115	81%	525	81%	640	81%	4.548	83%	11.353	81%

Bron: SSB, CBS, bewerking Risbo/gemeente Rotterdam (OBI). * voluit: landbouw en natuurlijke omgeving, ** voorlopig

Van de geslaagden uit Rotterdam Zuid met een *hbo-diploma*, werkt na één jaar meer dan 78 procent 12 uur per week of meer. Bij studenten met een hbo-diploma in de sector 'onderwijs', 'techniek' of 'gezondheidszorg' werkt zelfs 90 procent of meer na een jaar minimaal 12 uur per week. Ten opzichte van de vier grote steden zijn de verschillen beperkt.

Van de *wo-gediplomeerden* uit Rotterdam Zuid heeft 81 procent of meer het jaar erop werk met een werkweek van tenminste 12 uur. Bij de richting 'taal en cultuur' is de groep werkenden het kleinst. Gediplomeerden uit Rotterdam Zuid in de richting 'techniek' hebben iets minder vaak werk dan gemiddeld in de vier grote steden.

In de volgende tabel worden de gediplomeerden weergegeven naar niveau, hbo of wo, en de richting van het behaalde diploma in de schooljaren 2017/2018, 2018/2019 en 2019/2020. Van hen is bepaald of zij respectievelijk op 1 oktober 2019 (uitstromers 2017/2018), op 1 oktober 2020 (uitstromers 2018/2019) en op 1 oktober 2021 (uitstromers 2019/2020) economisch zelfstandig zijn.⁴⁰ Het percentage is berekend op degenen die op dat moment niet ingeschreven zijn bij een onderwijsinstelling.

³⁹ De analyse van de data ten behoeve van deze tabel is herzien waardoor de aantallen hoger zijn dan in het vorige rapport. Hier waren de aantallen gediplomeerden uit drie schooljaren niet op de juiste manier bij elkaar opgeteld. Om deze reden is de herziene tabel met gediplomeerden uit de schooljaren 2016/2017 t/m 2018/2019 in de bijlage opgenomen. Zie tabel b7.6.

⁴⁰ Definitie van het CBS: Economische zelfstandigheid is een begrip dat beleidsmatig verbonden is met het bestaansminimum: iemand wordt als economisch zelfstandig beschouwd als het individuele netto inkomen uit arbeid en eigen onderneming op of boven de drempelwaarde ligt van de beleidsnorm voor het individuele inkomensminimum. Die drempelwaarde is gelijkgesteld aan 70% van het wettelijke netto minimumloon, ofwel de netto bijstand van een alleenstaande.

Tabel 7.7 Uitstroom gediplomeerden uit ho naar niveau en richting, schooljaren 2017/2018 t/m 2019/2020 naar aantal en aandeel met economisch zelfstandigen respectievelijk op 1 oktober 2019, 2020 en 2021 naar woongebied⁴¹

	focuswijken		Rotterdam Zuid		overig Rotterdam		Rotterdam		vier grote steden		Nederland	
	n	%	n	%	n	%	n	%	n	%	n	%
hbo												
onderwijs	137	92%	253	94%	764	94%	1.017	94%	3.547	92%	27.194	94%
landbouw/natuur. omgeving*	x	x	x	x	x	x	31	74%	150	77%	3.886	85%
techniek	174	88%	309	87%	819	89%	1.128	88%	4.234	85%	30.410	89%
gezondheidszorg	75	90%	175	92%	560	95%	735	94%	3.094	92%	24.954	95%
economie	316	85%	731	85%	1956	86%	2.687	86%	10.562	84%	56.680	87%
gedrag en maatschappij	116	90%	247	87%	526	93%	773	91%	3.034	86%	22.128	89%
taal en cultuur	66	46%	99	50%	395	59%	494	57%	1.811	51%	3.869	52%
wo												
onderwijs	x	x	x	x	x	x	64	91%	627	95%	2.009	95%
landbouw/natuur. omgeving*	x	x	x	x	x	x	x	x	401	90%	3.574	85%
natuur	x	x	41	91%	150	92%	191	92%	3.989	88%	9.399	87%
techniek	33	87%	70	85%	852	92%	922	92%	2.226	93%	13.109	92%
gezondheidszorg	72	95%	137	95%	1.017	94%	1.154	94%	5.494	93%	13.472	91%
economie	122	85%	274	85%	3.002	85%	3.276	85%	8.169	85%	20.993	84%
recht	57	74%	144	84%	768	83%	912	83%	4.303	84%	11.352	84%
gedrag en maatschappij	105	77%	193	79%	1.075	80%	1.268	80%	8.866	80%	22.225	79%
taal en cultuur	47	64%	97	68%	458	73%	555	72%	3.879	72%	9.585	70%

Bron: SSB, CBS, bewerking Risbo/gemeente Rotterdam (OBI). * voluit: landbouw en natuurlijke omgeving

Een jaar na het behalen van een *hbo-diploma* is het aandeel geslaagden uit Rotterdam Zuid met een diploma in de richting ‘onderwijs’ en ‘gezondheidszorg’ economisch zelfstandig het grootst. Onder de geslaagden met een diploma met de richting ‘taal en cultuur’ is dit het kleinst. Vergeleken met het gemiddelde in de vier grote steden zijn de geslaagden uit Rotterdam Zuid ongeveer even vaak economisch zelfstandig.

Onder geslaagden uit Rotterdam Zuid met een *wo-diploma* is 68 procent of meer na een jaar economisch zelfstandig. Van de geslaagden met een diploma in de richtingen ‘gezondheidszorg’ en ‘natuur’ is de economische zelfstandigheid het hoogst. In de richtingen ‘techniek’ en ‘taal en cultuur’ is het percentage economische zelfstandigheid lager dan het gemiddelde in de vier grote steden.

⁴¹ De analyse van de data ten behoeve van deze tabel is herzien waardoor de aantallen hoger zijn dan in het vorige rapport. Hier waren de aantallen gediplomeerden uit drie schooljaren niet op de juiste manier bij elkaar opgeteld. Om deze reden is de herziene tabel met gediplomeerden uit de schooljaren 2016/2017 t/m 2018/2019 in de bijlage opgenomen. Zie tabel b7.7

Bijlage 1 Speciaal onderwijs en speciaal basisonderwijs

Wat is speciaal onderwijs?

Speciaal onderwijs is onderwijs voor kinderen met een handicap, chronische ziekte of stoornis. Deze kinderen krijgen in het speciaal onderwijs meer aandacht en ondersteuning dan in het gewone onderwijs.

Het speciaal onderwijs bestaat uit 4 clusters:

Cluster 1: blinde, slechtziende kinderen. Dit zijn scholen voor visueel gehandicapte kinderen of meervoudig gehandicapte kinderen die slechtziend of blind zijn. De meeste van deze kinderen gaan met speciale begeleiding naar het gewone onderwijs. De overige bezoeken speciale scholen.

Cluster 2: dove, slechthorende kinderen. Dit cluster bestaat uit scholen voor dove en slechthorende kinderen en voor kinderen met ernstige spraakmoeilijkheden of taalmoeilijkheden. De scholen zijn er ook voor kinderen met communicatieve problemen, zoals bij bepaalde vormen van autisme.

Cluster 3: gehandicapte en langdurig zieke kinderen. Dit zijn scholen voor leerlingen met lichamelijke of verstandelijke beperkingen. En voor langdurig zieke kinderen en leerlingen met epilepsie.

Cluster 4: kinderen met stoornissen en gedragsproblemen. Dit cluster bestaat uit scholen voor kinderen met psychiatrische stoornissen of ernstige gedragsproblemen. Ook scholen die verbonden zijn aan pedagogische (kinderkundige) instituten vallen onder dit cluster.

Voortgezet speciaal onderwijs

Leerlingen in het speciaal onderwijs gaan meestal na hun 12e naar het voortgezet speciaal onderwijs. Hier kunnen ze blijven tot hun 20e verjaardag. Het voortgezet speciaal onderwijs werkt met dezelfde clusters.

Speciaal basisonderwijs

Naast het speciaal onderwijs is er het speciaal basisonderwijs. Speciale basisscholen zijn bedoeld voor:

- moeilijk lerende kinderen;
- kinderen met opvoedingsmoeilijkheden;
- alle andere kinderen die speciale ondersteuning en aandacht nodig hebben.

Deze scholen hebben dezelfde kerndoelen als gewone basisscholen, maar de leerlingen krijgen meer tijd om deze te bereiken. De scholen hebben kleinere groepen en meer deskundigen. Leerlingen kunnen tot hun 14e jaar op een school voor speciaal basisonderwijs terecht.

Na het speciaal basisonderwijs gaan leerlingen naar het vmbo, het praktijkonderwijs of het voortgezet speciaal onderwijs.

Bijlage 2 Aanvullende tabellen bij hoofdstuk 1

Tabel b1.1 Aantal jongeren per 1 oktober 2021 voorlopig⁴² en groei t.o.v. oktober 2011

	0 t/m 3 jaar	t.o.v. 2011	4 t/m 13 jaar	t.o.v. 2011	14 t/m 17 jaar	t.o.v. 2011	18 t/m 22 jaar	t.o.v. 2011	23 t/m 26 jaar	t.o.v. 2011	totaal 0 t/m 26 jaar	t.o.v. 2011
focuswijken	4.053	-10%	9.136	-4%	3.415	-8%	6.318	-3%	6.393	1%	29.315	-4%
Rotterdam Zuid	10.162	-2%	23.567	6%	8.716	1%	13.769	1%	13.977	7%	70.191	3%
overig Rotterdam	18.043	-9%	43.674	2%	16.712	-1%	33.033	6%	32.142	9%	143.604	3%
Rotterdam	28.205	-7%	67.241	4%	25.428	0%	46.802	5%	46.119	8%	213.795	3%
vier grote steden	105.266	-9%	245.354	6%	93.679	13%	169.702	6%	179.499	12%	793.500	6%
Nederland	688.542	-7%	1.832.481	-7%	781.076	-1%	1.119.951	8%	886.117	7%	5.308.167	-1%

Bron: SSB, CBS, bewerking Risbo/OBI

Tabel b1.2 Onderwijsvolgend jongeren per 1 oktober 2021 voorlopig en groei t.o.v. oktober 2011

	4 t/m 13 jaar	groei tov 2011	14 t/m 17 jaar	groei tov 2011	18 t/m 22 jaar	groei tov 2011	23 t/m 26 jaar	groei tov 2011	totaal 4 t/m 26 jaar	groei tov 2011
focuswijken	9.136	-4%	3.365	-7%	4.081	0%	1.838	5%	18.420	-3%
Rotterdam Zuid	23.567	6%	8.565	2%	8.731	1%	3.729	6%	44.592	4%
overig Rotterdam	43.674	2%	16.333	-1%	23.874	9%	11.101	10%	94.982	4%
Rotterdam	67.241	4%	24.898	0%	32.605	7%	14.830	9%	139.574	4%
vier grote steden	245.354	6%	90.011	13%	119.541	7%	60.261	8%	515.167	8%
Nederland	1.832.481	-7%	759.624	-1%	752.115	7%	235.586	8%	3.579.806	-2%

Bron: SSB, CBS, bewerking Risbo/OBI

Tabel b1.3 Werkende jongeren per oktober 2021 voorlopig en groei t.o.v. oktober 2011

	14 t/m 17 jaar	groei tov 2011	18 t/m 22 jaar	groei tov 2011	23 t/m 26 jaar	groei tov 2011	totaal 14 t/m 26 jaar	groei tov 2011
focuswijken	980	29%	3.823	12%	4.574	16%	9.377	15%
Rotterdam Zuid	2.588	33%	8.153	8%	9.651	12%	20.392	13%
overig Rotterdam	5.352	18%	17.404	1%	22.486	12%	45.242	8%
Rotterdam	7.940	23%	25.557	3%	32.137	12%	65.634	10%
vier grote steden	29.594	34%	89.350	-1%	126.007	14%	244.951	10%
Nederland	332.192	22%	745.526	7%	677.245	7%	1.754.963	9%

Bron: SSB, CBS, bewerking Risbo/OBI

Tabel b1.4 Onderwijsvolgende en werkende jongeren per 1 oktober 2021 voorlopig en groei t.o.v. oktober 2011

	18 t/m 22 jaar	groei tov 2011	23 t/m 26 jaar	groei tov 2011	totaal 18 t/m 26 jaar	groei tov 2011
focuswijken	2.626	23%	1.261	23%	3.887	23%
Rotterdam Zuid	5.574	20%	2.619	22%	8.193	21%
overig Rotterdam	13.923	18%	6.978	18%	20.901	18%
Rotterdam	19.497	18%	9.597	19%	29.094	19%
vier grote steden	70.908	12%	38.501	12%	109.409	12%
Nederland	520.599	13%	158.596	10%	679.195	13%

Bron: SSB, CBS, bewerking Risbo/OBI

Tabel b1.5 Geen onderwijsvolgende en niet werkende jongeren per 1 oktober 2021 voorlopig en groei t.o.v. oktober 2011

	18 t/m 22 jaar	groei tov 2011	23 t/m 26 jaar	groei tov 2011	totaal 18 t/m 26 jaar	groei tov 2011
focuswijken	744	-32%	1.148	-30%	1.892	-31%
Rotterdam Zuid	1.682	-22%	2.496	-19%	4.178	-20%
overig Rotterdam	3.358	-15%	4.369	-16%	7.727	-16%
Rotterdam	5.040	-17%	6.865	-17%	11.905	-17%
vier grote steden	19.100	-7%	24.844	-12%	43.944	-10%
Nederland	94.641	-5%	109.171	-8%	203.812	-7%

⁴² 2021 zijn voorlopige cijfers. De voorlopige cijfers kunnen afwijken voor werk omdat de verwerking van de gegevens van zelfstandigen bij de belastingdienst lang duurt.

Bijlage 3 Aanvullende tabellen bij hoofdstuk 3

Tabel b3.1 Leerlingen in het (speciaal) basisonderwijs en speciaal onderwijs, naar type en woongebied en jaar

	focuswijken		Rotterdam Zuid		overig Rotterdam		Rotterdam		vier grote steden		Nederland	
	n	%	n	%	n	%	n	%	n	%	n	%
Type basisonderwijs												
Basisonderwijs												
2011/2012	7.360	95%	17.106	94%	33.061	95%	50.167	95%	180.190	95%	1.509.253	95%
2012/2013	7.301	95%	17.050	94%	33.055	95%	50.105	95%	181.839	96%	1.489.734	95%
2013/2014	7.163	95%	17.023	95%	33.195	95%	50.218	95%	184.068	96%	1.468.234	96%
2014/2015	7.227	95%	17.140	95%	33.495	96%	50.635	95%	186.181	96%	1.448.703	96%
2015/2016	7.258	95%	17.438	95%	33.765	96%	51.203	95%	188.353	96%	1.433.897	96%
2016/2017	7.256	95%	17.692	95%	33.956	96%	51.648	96%	189.208	96%	1.418.723	96%
2017/2018	7.245	95%	17.774	94%	34.065	96%	51.839	95%	189.081	96%	1.406.745	96%
2018/2019	7.225	94%	17.951	94%	34.208	96%	52.159	95%	189.359	96%	1.398.118	96%
2019/2020	7.100	93%	17.933	94%	34.035	96%	51.968	95%	188.381	95%	1.388.904	95%
2020/2021	6.980	93%	17.909	93%	33.615	96%	51.524	95%	186.217	95%	1.378.861	95%
2021/2022	6.877	93%	17.710	93%	33.064	96%	50.774	95%	182.829	95%	1.364.107	95%
2022/2023	6.517	93%	17.409	93%	32.229	96%	49.638	95%	177.672	95%	1.341.366	95%
Speciaal basisonderwijs												
2011/2012	244	3,1%	570	3,1%	906	2,6%	1.476	2,8%	4.326	2,3%	41.568	2,6%
2012/2013	196	2,6%	491	2,7%	838	2,4%	1.329	2,5%	4.100	2,2%	39.731	2,5%
2013/2014	179	2,4%	479	2,7%	797	2,3%	1.276	2,4%	3.974	2,1%	37.932	2,5%
2014/2015	181	2,4%	494	2,7%	736	2,1%	1.230	2,3%	3.859	2,0%	36.648	2,4%
2015/2016	176	2,3%	460	2,5%	662	1,9%	1.122	2,1%	3.694	1,9%	34.560	2,3%
2016/2017	171	2,2%	430	2,3%	582	1,6%	1.012	1,9%	3.649	1,9%	33.733	2,3%
2017/2018	174	2,3%	441	2,3%	568	1,6%	1.009	1,9%	3.747	1,9%	33.841	2,3%
2018/2019	186	2,4%	468	2,5%	574	1,6%	1.042	1,9%	4.040	2,0%	34.824	2,4%
2019/2020	206	2,7%	522	2,7%	606	1,7%	1.128	2,1%	4.332	2,2%	35.600	2,4%
2020/2021	224	3,0%	561	2,9%	640	1,8%	1.201	2,2%	4.423	2,3%	35.556	2,5%
2021/2022	223	3,0%	560	3,0%	644	1,9%	1.204	2,2%	4.350	2,3%	35.306	2,5%
2022/2023	232	3,3%	591	3,2%	638	1,9%	1.229	2,3%	4.297	2,3%	34.498	2,4%
Speciaal onderwijs												
2011/2012	170	2,2%	511	2,8%	948	2,7%	1.459	2,7%	4.442	2,4%	34.095	2,2%
2012/2013	170	2,2%	511	2,8%	909	2,6%	1.420	2,7%	4.278	2,2%	33.191	2,1%
2013/2014	167	2,2%	487	2,7%	864	2,5%	1.351	2,6%	4.164	2,2%	31.687	2,1%
2014/2015	166	2,2%	467	2,6%	835	2,4%	1.302	2,4%	4.058	2,1%	30.979	2,0%
2015/2016	194	2,5%	512	2,8%	850	2,4%	1.362	2,5%	4.037	2,1%	29.552	2,0%
2016/2017	210	2,7%	532	2,9%	840	2,4%	1.372	2,5%	4.018	2,0%	29.054	2,0%
2017/2018	239	3,1%	612	3,3%	879	2,5%	1.491	2,7%	4.319	2,2%	29.796	2,0%
2018/2019	269	3,5%	657	3,4%	938	2,6%	1.595	2,9%	4.514	2,3%	30.791	2,1%
2019/2020	288	3,8%	709	3,7%	943	2,7%	1.652	3,0%	4.669	2,4%	31.986	2,2%
2020/2021	297	4,0%	721	3,8%	905	2,6%	1.626	3,0%	4.802	2,5%	32.493	2,2%
2021/2022	283	3,8%	706	3,7%	894	2,6%	1.600	3,0%	4.907	2,6%	33.542	2,3%
2022/2023	292	4,1%	701	3,7%	868	2,6%	1.575	3,0%	4.913	2,6%	33.851	2,4%

Bron: SSB, bewerking Risbo/gemeente Rotterdam (OBI)

Tabel b3.2 Gemiddelde onderwijsscore leerlingen in het basisonderwijs en in groep 8 basisonderwijs

	focuswijken		Rotterdam Zuid		overig Rotterdam		Rotterdam		vier grote steden		Nederland	
	n	score	n	score	n	score	n	score	n	score	n	score
Schooljaar												
2016/2017	7.307	531,4	17.693	532,0	33.955	534,4	51.648	533,6	189.222	534,6	1.418.725	535,1
2017/2018	7.298	531,5	17.774	532,1	34.064	534,5	51.838	533,7	189.085	534,7	1.406.748	535,2
2018/2019	7.225	531,6	17.951	532,2	34.208	534,6	52.159	533,7	189.360	534,7	1.398.117	535,2
2019/2020	7.100	531,7	17.933	532,2	34.035	534,7	51.968	533,8	188.383	534,8	1.388.903	535,3
2020/2021	6.980	531,8	17.909	532,4	33.615	534,8	51.524	534,0	186.217	535,0	1.378.861	535,4
2021/2022	6.877	532,0	17.710	532,5	33.064	534,9	50.774	534,0	182.829	535,0	1.364.107	535,4
2022/2023	6.638	532,3	17.653	532,7	32.618	535,0	50.271	534,2	180.377	535,1	1.359.000	535,4
Schooljaar groep 8												
2016/2017	805	531,1	1.953	531,8	3.900	534,2	5.853	533,4	21.616	534,3	177.869	535,1
2017/2018	796	531,2	1.899	531,8	3.842	534,4	5.741	533,6	21.122	534,4	173.926	535,2
2018/2019	811	531,3	1.917	532,0	3.887	534,4	5.804	533,6	21.686	534,5	172.226	535,2
2019/2020	809	531,6	1.996	532,1	4.037	534,6	6.033	533,8	22.276	534,7	174.100	535,3
2020/2021	751	531,7	1.975	532,4	4.045	534,7	6.020	533,9	22.229	534,8	174.881	535,4
2021/2022	808	531,7	2.060	532,3	3.993	534,8	6.053	534,0	22.220	534,9	173.809	535,5
2022/2023	781	531,9	2.130	532,5	4.050	535,0	6.180	534,1	22.322	535,0	173.145	535,4

Bron: SSB, bewerking Risbo/gemeente Rotterdam (OBI)

Tabel b3.3a Hoogst voltooid opleidingsniveau ouders van alle leerlingen in het basisonderwijs, naar woongebied, 1 oktober

	focuswijken		Rotterdam Zuid		overig Rotterdam		Rotterdam		vier grote steden		Nederland	
	n	%	n	%	n	%	n	%	n	%	n	%
Opleidingsniveau ouders, 2017												
t/m mbo-1	2.232	31%	4.685	26%	5.712	17%	10.397	20%	33.204	18%	147.354	11%
mbo-2 t/m 4, havo, vwo	2.992	41%	7.485	42%	10.396	31%	17.881	35%	50.004	26%	415.452	30%
hoger onderwijs	1.310	18%	3.973	22%	15.008	44%	18.981	37%	86.537	46%	665.543	47%
onbekend	711	10%	1.631	9%	2.949	9%	4.580	9%	19.336	10%	178.396	13%
Opleidingsniveau ouders, 2018												
t/m mbo-1	1.941	27%	4.192	23%	5.153	15%	9.345	18%	30.133	16%	135.508	10%
mbo-2 t/m 4, havo, vwo	3.075	43%	7.635	43%	10.573	31%	18.208	35%	50.247	27%	416.990	30%
hoger onderwijs	1.470	20%	4.388	24%	15.607	46%	19.995	38%	89.311	47%	687.287	49%
onbekend	739	10%	1.736	10%	2.875	8%	4.611	9%	19.668	10%	158.333	11%
Opleidingsniveau ouders, 2019												
t/m mbo-1	1.832	26%	3.954	22%	4.768	14%	8.722	17%	28.073	15%	126.226	9%
mbo-2 t/m 4, havo, vwo	3.044	43%	7.741	43%	10.572	31%	18.313	35%	50.570	27%	423.291	30%
hoger onderwijs	1.475	21%	4.505	25%	15.923	47%	20.428	39%	90.012	48%	696.059	50%
onbekend	749	11%	1.733	10%	2.772	8%	4.505	9%	19.726	10%	143.328	10%
Opleidingsniveau ouders, 2020												
t/m mbo-1	1.662	24%	3.706	21%	4.443	13%	8.149	16%	26.203	14%	118.178	9%
mbo-2 t/m 4, havo, vwo	3.036	43%	7.768	43%	10.472	31%	18.240	35%	49.861	27%	425.043	31%
hoger onderwijs	1.553	22%	4.766	27%	16.119	48%	20.885	41%	90.665	49%	706.394	51%
onbekend	729	10%	1.669	9%	2.581	8%	4.250	8%	19.488	10%	129.246	9%
Opleidingsniveau ouders, 2021												
t/m mbo-1	1.573	23%	3.546	20%	4.151	13%	7.697	15%	24.586	13%	111.696	8%
mbo-2 t/m 4, havo, vwo	3.018	44%	7.769	44%	10.309	31%	18.078	36%	49.071	27%	425.618	31%
hoger onderwijs	1.534	22%	4.728	27%	16.060	49%	20.788	41%	89.412	49%	706.191	52%
onbekend	752	11%	1.667	9%	2.544	8%	4.211	8%	19.760	11%	120.602	9%

Bron: SSB, bewerking Risbo/gemeente Rotterdam (OBI)

Tabel b3.3b Hoogst voltooid opleidingsniveau ouders van leerlingen groep 8 in het basisonderwijs, naar woongebied, 1 oktober

	focuswijken		Rotterdam Zuid		overig Rotterdam		Rotterdam		vier grote steden		Nederland	
	n	%	n	%	n	%	n	%	n	%	n	%
Opleidingsniveau ouders, 2017												
t/m mbo-1	295	38%	615	33%	763	20%	1.378	24%	4.404	21%	19.066	11%
mbo-2 t/m 4, havo, vwo	274	35%	732	39%	1.030	27%	1.762	31%	5.153	25%	46.118	27%
hoger onderwijs	130	17%	358	19%	1.577	42%	1.935	34%	8.988	43%	77.823	45%
onbekend	79	10%	165	9%	424	11%	589	10%	2.262	11%	28.905	17%
Opleidingsniveau ouders, 2018												
t/m mbo-1	264	33%	522	27%	704	18%	1.226	21%	4.175	19%	18.402	11%
mbo-2 t/m 4, havo, vwo	328	40%	793	41%	1.166	30%	1.959	34%	5.540	26%	47.122	27%
hoger onderwijs	147	18%	428	22%	1.635	42%	2.063	36%	9.589	44%	80.887	47%
onbekend	72	9%	174	9%	382	10%	556	10%	2.382	11%	25.815	15%
Opleidingsniveau ouders, 2019												
t/m mbo-1	220	27%	482	24%	639	16%	1.121	19%	3.852	17%	17.387	10%
mbo-2 t/m 4, havo, vwo	328	41%	809	41%	1.179	29%	1.988	33%	5.716	26%	48.984	28%
hoger onderwijs	166	21%	493	25%	1.839	46%	2.332	39%	10.399	47%	84.229	48%
onbekend	95	12%	212	11%	380	9%	592	10%	2.309	10%	23.501	13%
Opleidingsniveau ouders, 2020												
t/m mbo-1	205	27%	460	23%	642	16%	1.102	18%	3.646	16%	16.539	9%
mbo-2 t/m 4, havo, vwo	299	40%	774	39%	1.181	29%	1.955	32%	5.727	26%	49.972	29%
hoger onderwijs	175	23%	540	27%	1.895	47%	2.435	40%	10.664	48%	87.163	50%
onbekend	72	10%	201	10%	327	8%	528	9%	2.192	10%	21.207	12%
Opleidingsniveau ouders, 2021												
t/m mbo-1	222	27%	477	23%	565	14%	1.042	17%	3.413	15%	15.914	9%
mbo-2 t/m 4, havo, vwo	331	41%	842	41%	1.192	30%	2.034	34%	5.745	26%	50.119	29%
hoger onderwijs	167	21%	542	26%	1.893	47%	2.435	40%	10.819	49%	88.230	51%
onbekend	88	11%	199	10%	343	9%	542	9%	2.243	10%	19.546	11%

Bron: SSB, bewerking Risbo/gemeente Rotterdam (OBI)

Tabel b3.4 Advies groep 8 basisonderwijs voor vervolgonderwijs, naar type en woongebied en jaar

	focuswijken		Rotterdam Zuid		overig Rotterdam		Rotterdam		vier grote steden		Nederland	
	n	%	n	%	n	%	n	%	n	%	n	%
2011/2012												
tot en met vmbo basis	120	15%	275	15%	362	10%	637	11%	1.995	10%	12.649	7%
vmbo kader	142	18%	331	18%	502	13%	833	15%	2.715	14%	21.641	12%
vmbo gl/tl	231	29%	528	28%	904	24%	1.432	25%	4.120	21%	42.056	24%
havo/vwo	302	38%	730	39%	2.040	54%	2.770	49%	10.588	55%	100.681	57%
2012/2013												
tot en met vmbo basis	135	17%	304	16%	404	11%	708	13%	2.246	11%	14.080	8%
vmbo kader	132	17%	308	16%	473	13%	781	14%	2.785	14%	23.746	13%
vmbo gl/tl	236	30%	551	29%	918	25%	1.469	26%	4.294	21%	45.113	24%
havo/vwo	294	37%	709	38%	1.934	52%	2.643	47%	10.796	54%	102.472	55%
2013/2014												
tot en met vmbo basis	154	21%	321	19%	393	10%	714	13%	2.300	11%	15.142	8%
vmbo kader	119	16%	296	17%	528	14%	824	15%	2.878	14%	24.979	14%
vmbo gl/tl	220	30%	482	28%	901	23%	1.383	25%	4.092	20%	44.770	24%
havo/vwo	238	33%	627	36%	2.024	53%	2.651	48%	11.208	55%	99.448	54%
2014/2015												
tot en met vmbo basis	174	23%	391	22%	427	11%	818	14%	2.504	12%	15.627	8%
vmbo kader	150	20%	333	18%	515	13%	848	15%	2.957	14%	25.649	14%
vmbo gl/tl	193	25%	459	25%	1005	26%	1.464	26%	4.081	20%	45.049	24%
havo/vwo	252	33%	629	35%	1.941	50%	2.570	45%	11.267	54%	98.859	53%
2015/2016												
tot en met vmbo basis	149	18%	337	17%	325	9%	662	12%	2.160	10%	13.814	8%
vmbo kader	142	17%	308	16%	554	15%	862	15%	2.878	14%	24.287	13%
vmbo gl/tl	199	24%	484	25%	853	22%	1.337	23%	4.014	19%	42.152	23%
havo/vwo	333	40%	811	42%	2.060	54%	2.871	50%	11.945	57%	100.499	56%
2016/2017												
tot en met vmbo basis	105	13%	240	12%	323	8%	563	10%	1.981	9%	12.074	7%
vmbo kader	145	19%	305	16%	497	13%	802	14%	2.724	13%	22.231	13%
vmbo gl/tl	204	26%	468	24%	800	21%	1.268	22%	3.890	18%	38.258	22%
havo/vwo	328	42%	908	47%	2.242	58%	3.150	54%	12.693	60%	103.326	59%
2017/2018												
tot en met vmbo basis	137	17%	289	15%	316	8%	605	11%	1.860	9%	11.653	7%
vmbo kader	143	18%	306	16%	485	13%	791	14%	2.691	13%	21.916	13%
vmbo gl/tl	185	24%	452	24%	722	19%	1.174	21%	3.608	17%	36.860	21%
havo/vwo	319	41%	823	44%	2.271	60%	3.094	55%	12.648	61%	101.483	59%
2018/2019												
tot en met vmbo basis	120	15%	274	15%	263	7%	537	9%	1.645	8%	10.930	6%
vmbo kader	141	18%	322	17%	523	14%	845	15%	2.767	13%	21.924	13%
vmbo gl/tl	219	27%	493	26%	803	21%	1.296	23%	3.970	19%	37.714	22%
havo/vwo	318	40%	800	42%	2.242	59%	3.042	53%	12.906	61%	99.612	59%
2019/2020												
tot en met vmbo basis	143	18%	334	17%	351	9%	685	12%	1.956	9%	12.841	7%
vmbo kader	169	21%	415	21%	557	14%	972	16%	3.063	14%	24.503	14%
vmbo gl/tl	204	25%	467	24%	844	21%	1.311	22%	4.239	19%	39.752	23%
havo/vwo	289	36%	767	39%	2.199	56%	2.966	50%	12.509	57%	95.117	55%
2020/2021												
tot en met vmbo basis	81	11%	221	11%	226	6%	447	8%	1.379	6%	10.250	6%
vmbo kader	130	17%	325	17%	486	12%	811	14%	2.644	12%	22.080	13%
vmbo gl/tl	207	28%	527	27%	917	23%	1.444	24%	4.053	18%	37.962	22%
havo/vwo	328	44%	883	45%	2.374	59%	3.257	55%	13.836	63%	103.070	59%
2021/2022												
tot en met vmbo basis	75	9%	194	10%	199	5%	393	7%	1.272	6%	9.948	6%
vmbo kader	142	18%	356	18%	465	12%	821	14%	2.610	12%	21.844	13%
vmbo gl/tl	230	29%	544	27%	840	21%	1.384	23%	3.965	19%	37.730	22%
havo/vwo	343	43%	915	46%	2.411	62%	3.326	56%	13.547	63%	100.981	59%

Bron: SSB, bewerking Risbo/gemeente Rotterdam (OBI)

Tabel b3.5a Schooladvies groep 8 basisonderwijs, naar opleidingsniveau ouders en woongebied in 2018/2019

	focuswijken		Rotterdam Zuid		overig Rotterdam		Rotterdam		vier grote steden		Nederland	
	n	%	n	%	n	%	n	%	n	%	n	%
Opleidingsniveau ouders												
totaal	798		1.889		3.831		5.720		21.287		170.179	
tot en met vmbo bl	120	15%	274	15%	263	7%	537	9%	1.645	8%	10.930	6%
vmbo kl	141	18%	322	17%	523	14%	845	15%	2.767	13%	21.924	13%
vmbo gl/tl	219	27%	493	26%	803	21%	1.296	23%	3.969	19%	37.713	22%
havo/vwo	318	40%	800	42%	2.242	59%	3.042	53%	12.906	61%	99.612	59%
maximaal niveau mbo 1	268		530		707		1.237		4.185		18.406	
tot en met vmbo bl	52	19%	101	19%	102	14%	203	16%	644	15%	2.933	16%
vmbo kl	55	21%	110	21%	163	23%	273	22%	935	22%	4.118	22%
vmbo gl/tl	77	29%	142	27%	181	26%	323	26%	1.007	24%	4.893	27%
havo/vwo	84	31%	177	33%	261	37%	438	35%	1.599	38%	6.462	35%
mbo 2- 4 tot en met vwo	313		772		1.141		1.913		5.474		46.803	
tot en met vmbo bl	49	16%	127	16%	99	9%	226	12%	589	11%	4.230	9%
vmbo kl	58	19%	142	18%	214	19%	356	19%	1.025	19%	8.738	19%
vmbo gl/tl	95	30%	216	28%	319	28%	535	28%	1.348	25%	12.763	27%
havo/vwo	111	35%	287	37%	509	45%	796	42%	2.512	46%	21.072	45%
hbo/wo	147		418		1.613		2.031		9.379		79.366	
tot en met vmbo bl	x	x	17	4%	24	1%	41	2%	146	2%	1.549	2%
vmbo kl	x	x	36	9%	94	6%	130	6%	424	5%	4.783	6%
vmbo gl/tl	30	20%	94	22%	210	13%	304	15%	1.126	12%	13.329	17%
havo/vwo	97	66%	271	65%	1.285	80%	1.556	77%	7.683	82%	59.705	75%
onbekend	70		169		370		539		2.249		25.604	
tot en met vmbo bl	x	x	29	17%	38	10%	67	12%	266	12%	2.218	9%
vmbo kl	x	x	34	20%	52	14%	86	16%	383	17%	4.285	17%
vmbo gl/tl	17	24%	41	24%	93	25%	134	25%	488	22%	6.728	26%
havo/vwo	26	37%	65	38%	187	51%	252	47%	1.112	49%	12.373	48%

Bron: SSB, bewerking Risbo/gemeente Rotterdam (OBI)

Tabel b3.5b Schooladvies groep 8 basisonderwijs, naar opleidingsniveau ouders en woongebied in 2019/2020

	focuswijken		Rotterdam Zuid		overig Rotterdam		Rotterdam		vier grote steden		Nederland	
	n	%	n	%	n	%	n	%	n	%	n	%
Opleidingsniveau ouders												
totaal	805		1.983		3.951		5.934		21.767		172.212	
tot en met vmbo bl	143	18%	334	17%	351	9%	685	12%	1.956	9%	12.841	7%
vmbo kl	169	21%	415	21%	557	14%	972	16%	3.063	14%	24.503	14%
vmbo gl/tl	204	25%	467	24%	844	21%	1.311	22%	4.239	19%	39.752	23%
havo/vwo	289	36%	767	39%	2.199	56%	2.966	50%	12.509	57%	95.116	55%
maximaal niveau mbo 1	215		472		610		1.082		3.731		16.860	
tot en met vmbo bl	52	24%	105	22%	118	19%	223	21%	711	19%	3.084	18%
vmbo kl	44	20%	115	24%	144	24%	259	24%	953	26%	4.239	25%
vmbo gl/tl	67	31%	125	26%	160	26%	285	26%	906	24%	4.385	26%
havo/vwo	52	24%	127	27%	188	31%	315	29%	1.161	31%	5.152	31%
mbo 2- 4 tot en met vwo	328		812		1.192		2.004		5.656		48.803	
tot en met vmbo bl	53	16%	141	17%	142	12%	283	14%	727	13%	5.374	11%
vmbo kl	79	24%	199	25%	256	21%	455	23%	1.197	21%	10.041	21%
vmbo gl/tl	82	25%	205	25%	330	28%	535	27%	1.447	26%	13.619	28%
havo/vwo	114	35%	267	33%	464	39%	731	36%	2.285	40%	19.769	41%
hbo/wo	171		494		1.804		2.298		10.301		84.205	
tot en met vmbo bl	11	6%	35	7%	47	3%	82	4%	222	2%	2.117	3%
vmbo kl	28	16%	66	13%	106	6%	172	7%	581	6%	6.134	7%
vmbo gl/tl	38	22%	94	19%	272	15%	366	16%	1.414	14%	15.730	19%
havo/vwo	94	55%	299	61%	1.379	76%	1.678	73%	8.084	78%	60.224	72%
onbekend	91		205		345		550		2.079		22.344	
tot en met vmbo bl	27	30%	53	26%	44	13%	97	18%	296	14%	2.266	10%
vmbo kl	18	20%	35	17%	51	15%	86	16%	332	16%	4.089	18%
vmbo gl/tl	17	19%	43	21%	82	24%	125	23%	472	23%	6.018	27%
havo/vwo	29	32%	74	36%	168	49%	242	44%	979	47%	9.971	45%

Bron: SSB, bewerking Risbo/gemeente Rotterdam (OBI)

Tabel b3.5c Schooladvies groep 8 basisonderwijs, naar opleidingsniveau ouders en woongebied in 2020/2021

	focuswijken		Rotterdam Zuid		overig Rotterdam		Rotterdam		vier grote steden		Nederland	
	n	%	n	%	n	%	n	%	n	%	n	%
Opleidingsniveau ouders												
totaal	746		1.956		4.003		5.959		21.912		173.362	
tot en met vmbo bl	81	11%	221	11%	226	6%	447	8%	1.379	6%	10.250	6%
vmbo kl	130	17%	325	17%	486	12%	811	14%	2.644	12%	22.080	13%
vmbo gl/tl	207	28%	527	27%	917	23%	1.444	24%	4.053	18%	37.962	22%
havo/vwo	328	44%	883	45%	2.374	59%	3.257	55%	13.836	63%	103.070	59%
maximaal niveau mbo 1	203		456		634		1.090		3.597		16.361	
tot en met vmbo bl	36	18%	70	15%	75	12%	145	13%	495	14%	2.381	15%
vmbo kl	43	21%	95	21%	145	23%	240	22%	804	22%	3.722	23%
vmbo gl/tl	52	26%	126	28%	181	29%	307	28%	891	25%	4.338	27%
havo/vwo	72	35%	165	36%	233	37%	398	37%	1.407	39%	5.920	36%
mbo 2- 4 tot en met vwo	299		772		1.173		1.945		5.679		49.669	
tot en met vmbo bl	30	10%	90	12%	100	9%	190	10%	521	9%	4.420	9%
vmbo kl	53	18%	152	20%	212	18%	364	19%	1.088	19%	9.445	19%
vmbo gl/tl	97	32%	233	30%	364	31%	597	31%	1.424	25%	13.642	27%
havo/vwo	119	40%	297	38%	497	42%	794	41%	2.646	47%	22.162	45%
hbo/wo	173		532		1.886		2.418		10.580		86.709	
tot en met vmbo bl	x	x	30	6%	25	1%	55	2%	165	2%	1.662	2%
vmbo kl	x	x	48	9%	88	5%	136	6%	435	4%	5.431	6%
vmbo gl/tl	38	22%	113	21%	289	15%	402	17%	1.302	12%	14.524	17%
havo/vwo	109	63%	341	64%	1.484	79%	1.825	75%	8.678	82%	65.092	75%
onbekend	71		196		310		506		2.056		20.623	
tot en met vmbo bl	x	x	31	16%	26	8%	57	11%	198	10%	1.787	9%
vmbo kl	x	x	30	15%	41	13%	71	14%	317	15%	3.482	17%
vmbo gl/tl	20	28%	55	28%	83	27%	138	27%	436	21%	5.458	26%
havo/vwo	28	39%	80	41%	160	52%	240	47%	1.105	54%	9.896	48%

Bron: SSB, bewerking Risbo/gemeente Rotterdam (OBI)

Tabel b3.6 Herziene adviezen groep 8 basisonderwijs voor vervolgonderwijs naar woongebied*

	focuswijken		Rotterdam Zuid		overig Rotterdam		Rotterdam		vier grote steden		Nederland	
	n	%	n	%	n	%	n	%	n	%	n	%
2015/2016												
tot en met vmbo basis	x	x	x	x	x	x	x	x	19	1%	75	1%
vmbo kader	12	8%	41	13%	37	7%	78	9%	212	7%	1.051	4%
vmbo gl/tl	44	22%	94	19%	102	12%	196	15%	519	13%	3.267	8%
havo/vwo	64	19%	145	18%	265	13%	410	14%	1.324	11%	8.128	8%
2016/2017												
tot en met vmbo basis	x	x	x	x	x	x	x	x	16	1%	74	1%
vmbo kader	x	x	x	x	x	x	x	x	211	8%	1.094	5%
vmbo gl/tl	26	13%	90	19%	97	12%	187	15%	504	13%	3.442	9%
havo/vwo	73	22%	196	22%	298	13%	494	16%	1.510	12%	9.383	9%
2017/2018												
tot en met vmbo basis	x	x	x	x	x	x	x	x	22	1%	105	1%
vmbo kader	30	21%	50	16%	51	11%	101	13%	287	11%	1.139	5%
vmbo gl/tl	47	26%	104	23%	102	14%	206	18%	546	15%	3.247	9%
havo/vwo	87	27%	180	22%	367	16%	547	18%	1.723	14%	9.302	9%
2018/2019												
tot en met vmbo basis	x	x	x	x	10	4%	17	3%	50	3%	184	2%
vmbo kader	43	30%	81	25%	121	23%	202	24%	510	18%	2.082	9%
vmbo gl/tl	82	37%	146	30%	174	22%	320	25%	761	19%	4.438	12%
havo/vwo	102	32%	210	26%	368	16%	578	19%	1.847	14%	10.808	11%
2020/2021												
tot en met vmbo basis	x	x	x	x	x	x	17	4%	53	4%	155	2%
vmbo kader	33	25%	66	20%	47	10%	113	14%	449	17%	2.089	9%
vmbo gl/tl	57	28%	138	26%	111	12%	249	17%	574	14%	4.006	11%
havo/vwo	68	21%	172	20%	313	13%	485	15%	1.841	13%	11.265	11%
2021/2022												
tot en met vmbo basis	x	x	x	x	x	x	17	4%	50	4%	158	2%
vmbo kader	28	20%	90	25%	90	19%	180	22%	566	22%	2.446	11%
vmbo gl/tl	76	33%	181	33%	144	17%	325	23%	767	19%	4.694	12%
havo/vwo	98	29%	243	27%	315	13%	558	17%	1.637	12%	10.524	10%

Bron: SSB, bewerking Risbo/gemeente Rotterdam (OBI), * In het schooljaar 2019/2020 waren er geen herziene adviezen. De eindtoets is dat schooljaar vanwege de coronapandemie niet afgenomen.

Tabel b3.7 Verzuim in het regulier basisonderwijs naar woongebied (geselecteerde jaren)

	focuswijken		Rotterdam Zuid		overig Rotterdam		Rotterdam	
	n	%	n	%	n	%	n	%
2011/2012 bo								
groep 1	35	3,9%	55	2,8%	58	1,5%	113	2,0%
groep 2	33	3,0%	75	3,0%	88	2,0%	163	2,4%
groep 3	26	2,6%	56	2,4%	80	1,8%	136	2,0%
groep 4	30	3,1%	60	2,7%	68	1,6%	128	1,9%
groep 5	22	2,5%	47	2,2%	65	1,6%	112	1,8%
groep 6	24	2,7%	45	2,3%	61	1,5%	106	1,7%
groep 7	21	2,4%	37	1,9%	59	1,5%	96	1,6%
groep 8	x	.	22	1,1%	44	1,1%	66	1,1%
2012/2013 bo								
groep 1	22	2,4%	55	2,7%	54	1,3%	109	1,8%
groep 2	29	2,8%	62	2,6%	98	2,2%	160	2,4%
groep 3	32	3,3%	63	2,8%	78	1,8%	141	2,1%
groep 4	20	2,2%	61	2,8%	68	1,6%	129	2,0%
groep 5	29	3,1%	57	2,6%	64	1,5%	121	1,9%
groep 6	25	3,0%	47	2,3%	49	1,2%	96	1,6%
groep 7	18	2,1%	37	1,9%	59	1,5%	96	1,6%
groep 8	16	2,0%	35	1,8%	46	1,2%	81	1,4%
2014/2015 bo								
groep 1	30	3,4%	47	2,2%	36	0,9%	83	1,4%
groep 2	29	2,7%	55	2,2%	51	1,0%	106	1,4%
groep 3	31	3,2%	56	2,4%	48	1,1%	104	1,5%
groep 4	28	3,0%	66	3,1%	46	1,1%	112	1,7%
groep 5	23	2,6%	49	2,4%	31	0,8%	80	1,3%
groep 6	29	3,4%	48	2,3%	42	1,1%	90	1,5%
groep 7	16	1,8%	39	1,9%	28	0,7%	67	1,1%
groep 8	15	1,9%	29	1,6%	38	1,0%	67	1,2%
2016/2017 bo								
groep 1	38	4,0%	59	2,7%	35	0,9%	94	1,5%
groep 2	33	3,1%	81	3,0%	50	1,0%	131	1,7%
groep 3	20	2,0%	51	2,1%	80	1,7%	131	1,8%
groep 4	23	2,6%	53	2,3%	53	1,2%	106	1,6%
groep 5	23	2,6%	46	2,1%	60	1,4%	106	1,7%
groep 6	22	2,5%	42	2,1%	31	0,8%	73	1,2%
groep 7	17	2,1%	47	2,4%	33	0,8%	80	1,4%
groep 8	15	1,9%	35	1,8%	41	1,1%	76	1,3%
2018/2019 bo								
groep 1	26	2,8%	50	2,3%	36	0,9%	86	1,4%
groep 2	33	3,4%	72	2,9%	69	1,5%	141	2,0%
groep 3	29	2,9%	69	2,8%	91	2,0%	160	2,3%
groep 4	26	2,8%	54	2,2%	52	1,1%	106	1,5%
groep 5	28	3,1%	60	2,7%	57	1,3%	117	1,8%
groep 6	24	2,9%	52	2,5%	36	0,8%	88	1,4%
groep 7	25	2,9%	53	2,5%	37	0,9%	90	1,4%
groep 8	15	1,8%	34	1,8%	33	0,8%	67	1,2%
2020/2021 bo								
groep 1	17	1,9%	36	1,6%	18	0,5%	54	0,9%
groep 2	27	2,7%	55	2,2%	41	0,9%	96	1,4%
groep 3	20	2,3%	42	1,8%	57	1,3%	99	1,4%
groep 4	22	2,5%	42	1,9%	48	1,1%	90	1,4%
groep 5	18	2,1%	30	1,4%	51	1,2%	81	1,3%
groep 6	15	1,8%	43	1,9%	45	1,1%	88	1,3%
groep 7	x	x	30	1,4%	33	0,8%	63	1,0%
groep 8	x	x	14	0,7%	35	0,9%	49	0,8%

Bron: SSB/gemeente Rotterdam, bewerking Risbo/gemeente Rotterdam (OBI)

Bijlage 4 Aanvullende tabellen bij hoofdstuk 4

Tabel b4.1 Leerlingen in het voortgezet onderwijs en voortgezet speciaal onderwijs naar woongebied en jaar

	focuswijken		Rotterdam Zuid		overig Rotterdam		Rotterdam		vier grote steden		Nederland	
	n	%	n	%	n	%	n	%	n	%	n	%
voortgezet onderwijs												
2011/2012	4.092	95%	9.558	95%	19.827	96%	29.385	96%	98.608	96%	941.958	96%
2012/2013	4.108	96%	9.630	95%	20.001	96%	29.631	96%	100.892	96%	954.335	96%
2013/2014	4.091	95%	9.671	95%	20.051	96%	29.722	95%	103.413	96%	967.581	96%
2014/2015	4.107	95%	9.668	94%	20.367	96%	30.035	95%	105.989	96%	978.726	96%
2015/2016	4.094	95%	9.721	95%	20.445	96%	30.166	95%	108.392	96%	987.610	96%
2016/2017	4.085	95%	9.783	95%	20.661	96%	30.444	95%	110.289	96%	987.506	96%
2017/2018	4.094	95%	10.063	95%	20.710	96%	30.773	96%	112.483	96%	978.997	96%
2018/2019	4.030	95%	9.982	95%	20.661	96%	30.643	96%	113.337	96%	961.703	96%
2019/2020	3.976	95%	9.961	95%	20.647	96%	30.608	96%	114.563	96%	944.069	96%
2020/2021	3.981	95%	9.977	94%	20.541	96%	30.518	96%	115.294	97%	921.622	96%
2021/2022	3.897	95%	9.939	94%	20.553	96%	30.492	96%	116.454	97%	923.002	96%
2022/2023	3.837	95%	10.097	94%	20.901	96%	30.998	96%	118.829	97%	928.340	96%
voortgezet speciaal onderwijs												
2011/2012	205	5%	521	5%	777	4%	1.298	4%	4.018	4%	35.720	4%
2012/2013	190	4%	509	5%	794	4%	1.303	4%	3.963	4%	36.848	4%
2013/2014	197	5%	547	5%	874	4%	1.421	5%	4.295	4%	39.209	4%
2014/2015	225	5%	595	6%	885	4%	1.480	5%	4.337	4%	39.700	4%
2015/2016	226	5%	560	5%	898	4%	1.458	5%	4.263	4%	38.397	4%
2016/2017	233	5%	559	5%	883	4%	1.442	5%	4.267	4%	37.764	4%
2017/2018	233	5%	557	5%	884	4%	1.441	4%	4.266	4%	37.770	4%
2018/2019	209	5%	557	5%	810	4%	1.367	4%	4.168	4%	36.899	4%
2019/2020	201	5%	560	5%	784	4%	1.344	4%	4.217	4%	37.011	4%
2020/2021	214	5%	585	6%	789	4%	1.374	4%	4.141	3%	36.835	4%
2021/2022	225	5%	619	6%	792	4%	1.411	4%	4.168	3%	37.242	4%
2022/2023	208	5%	622	6%	821	4%	1.443	4%	4.248	3%	37.503	4%

Bron: SSB, bewerking Risbo/gemeente Rotterdam (OBI)

Tabel b4.2 Aantal leerlingen en aandeel van het totaal aantal vo leerlingen in het praktijkonderwijs naar woongebied en jaar

	focuswijken		Rotterdam Zuid		overig Rotterdam		Rotterdam		vier grote steden		Nederland	
	n	%	n	%	n	%	n	%	n	%	n	%
praktijkonderwijs												
2011/2012	285	7%	613	6%	847	4%	1.460	5%	4.092	4%	26.529	3%
2012/2013	307	7%	646	6%	825	4%	1.571	5%	4.196	4%	27.347	3%
2013/2014	303	7%	662	6%	852	4%	1.514	5%	4.358	4%	28.384	3%
2014/2015	307	7%	646	6%	854	4%	1.500	5%	4.483	4%	29.057	3%
2015/2016	330	8%	692	7%	890	4%	1.582	5%	4.663	4%	29.540	3%
2016/2017	331	8%	714	7%	930	4%	1.644	5%	4.756	4%	29.568	3%
2017/2018	328	8%	699	7%	927	4%	1.626	5%	4.726	4%	29.367	3%
2018/2019	307	7%	681	6%	963	4%	1.644	5%	4.692	4%	29.057	3%
2019/2020	307	7%	695	7%	931	4%	1.626	5%	4.631	4%	29.090	3%
2020/2021	311	7%	704	7%	915	4%	1.619	5%	4.622	4%	29.464	3%
2021/2022	310	8%	727	7%	839	4%	1.566	5%	4.321	4%	28.501	3%
2022/2023	295	8%	706	7%	834	4%	1.540	5%	4.208	4%	28.009	3%

Tabel b4.3 Leerlingen in leerjaar 3 van het voortgezet onderwijs, naar geslacht en woongebied in 2022/2023

	focuswijken		Rotterdam Zuid		overig Rotterdam		Rotterdam		vier grote steden		Nederland	
	n	%	n	%	n	%	n	%	n	%	n	%
Mannen	411		1.052		2.078		3.130		11.975		95.346	
vmbo basis	84	20%	197	19%	224	11%	421	13%	1.177	10%	9.458	10%
vmbo kader	88	21%	231	22%	315	15%	546	17%	1.694	14%	15.345	16%
vmbo gl/tl	120	29%	289	27%	557	27%	846	27%	2.900	24%	26.116	27%
derde brugjaar	46	11%	89	8%	78	4%	167	5%	691	6%	2.919	3%
havo	48	12%	137	13%	428	21%	565	18%	2.532	21%	21.688	23%
vwo	25	6%	109	10%	476	23%	585	19%	2.981	25%	19.820	21%
Vrouwen	409		1.041		2.161		3.202		11.716		93.181	
vmbo basis	55	13%	136	13%	180	8%	316	10%	913	8%	7.069	8%
vmbo kader	75	18%	215	21%	286	13%	501	16%	1.528	13%	13.623	15%
vmbo gl/tl	138	34%	322	31%	631	29%	953	30%	2.916	25%	25.912	28%
derde brugjaar	65	16%	118	11%	117	5%	235	7%	726	6%	3.484	4%
havo	43	11%	130	12%	433	20%	563	18%	2.497	21%	21.894	23%
vwo	33	8%	120	12%	514	24%	634	20%	3.136	27%	21.199	23%

Bron: SSB, bewerking Risbo/gemeente Rotterdam (OBI)

Tabel b4.4 Leerlingen in leerjaar 3 van het voortgezet onderwijs, naar jaar en woongebied

	focuswijken		Rotterdam Zuid		overig Rotterdam		Rotterdam		vier grote steden		Nederland	
	n	%	n	%	n	%	n	%	n	%	n	%
2011/2012	855		2.013		4.193		6.206		20.340		194.437	
vmbo basis	227	27%	499	25%	632	15%	1.131	18%	3.240	16%	22.457	12%
vmbo kader	178	21%	407	20%	588	14%	995	16%	3.070	15%	28.392	15%
vmbo gl/tl	251	29%	555	28%	1.326	32%	1.881	30%	5.249	26%	52.756	27%
havo	124	15%	327	16%	869	21%	1.196	19%	4.396	22%	47.884	25%
vwo	75	9%	225	11%	778	19%	1.003	16%	4.385	22%	42.948	22%
2012/2013	845		1.995		4.073		6.068		20.569		196.997	
vmbo basis	188	22%	449	23%	595	15%	1.044	17%	3.174	15%	22.420	11%
vmbo kader	177	21%	430	22%	634	16%	1.064	18%	3.244	16%	28.746	15%
vmbo gl/tl	266	31%	601	30%	1.214	30%	1.815	30%	5.336	26%	53.685	27%
havo	121	14%	277	14%	849	21%	1.126	19%	4.458	22%	49.302	25%
vwo	93	11%	238	12%	781	19%	1.019	17%	4.357	21%	42.844	22%
2013/2014	857		2.049		4.240		6.289		21.328		201.435	
vmbo basis	212	25%	494	24%	564	13%	1.058	17%	3.094	15%	22.064	11%
vmbo kader	179	21%	416	20%	720	17%	1.136	18%	3.377	16%	29.943	15%
vmbo gl/tl	274	32%	629	31%	1.255	30%	1.884	30%	5.480	26%	56.251	28%
havo	125	15%	307	15%	892	21%	1.199	19%	4.801	23%	50.306	25%
vwo	67	8%	203	10%	809	19%	1.012	16%	4.576	21%	42.871	21%
2014/2015	869		2.095		4.249		6.344		21.800		203.951	
vmbo basis	204	23%	474	23%	581	14%	1.055	17%	3.184	15%	22.360	11%
vmbo kader	188	22%	453	22%	660	16%	1.113	18%	3.418	16%	30.415	15%
vmbo gl/tl	274	32%	617	29%	1.274	30%	1.891	30%	5.630	26%	57.593	28%
havo	119	14%	305	15%	913	21%	1.218	19%	4.829	22%	50.149	25%
vwo	84	10%	246	12%	821	19%	1.067	17%	4.739	22%	43.434	21%
2015/2016	882		2.049		4.134		6.183		22.128		205.423	
vmbo basis	201	23%	416	20%	521	13%	937	15%	3.197	14%	22.477	11%
vmbo kader	176	20%	435	21%	619	15%	1.054	17%	3.223	15%	30.420	15%
vmbo gl/tl	273	31%	598	29%	1.263	31%	1.861	30%	5.627	25%	58.366	28%
havo	140	16%	324	16%	874	21%	1.198	19%	5.037	23%	49.863	24%
vwo	92	10%	276	13%	857	21%	1.133	18%	5.044	23%	44.297	22%

Tabel b4.4 Leerlingen in leerjaar 3 van het voortgezet onderwijs, naar jaar en woongebied vervolg 1

2016/2017	836		1.999		4.293		6.292		22.473		202.939	
vmbo basis	190	23%	402	20%	549	13%	951	15%	3.104	14%	21.659	11%
vmbo kader	188	22%	461	23%	642	15%	1.103	18%	3.257	14%	30.486	15%
vmbo gl/tl	247	30%	573	29%	1.277	30%	1.850	29%	5.552	25%	56.841	28%
derde brugjaar	50	6%	91	5%	147	3%	238	4%	741	3%	4.978	2%
havo	86	10%	242	12%	838	20%	1.080	17%	4.689	21%	44.628	22%
vwo	75	9%	230	12%	840	20%	1.070	17%	5.130	23%	44.347	22%
2017/2018	826		2.054		4.181		6.235		22.568		202.975	
vmbo basis	187	23%	414	20%	442	11%	856	14%	2.851	13%	19.781	10%
vmbo kader	171	21%	455	22%	630	15%	1.085	17%	3.104	14%	29.914	15%
vmbo gl/tl	237	29%	579	28%	1.231	29%	1.810	29%	5.582	25%	56.878	28%
derde brugjaar	72	9%	116	6%	143	3%	259	4%	823	4%	5.202	3%
havo	83	10%	260	13%	854	20%	1.114	18%	4.819	21%	46.050	23%
vwo	76	9%	230	11%	881	21%	1.111	18%	5.389	24%	45.150	22%
2018/2019	843		2.088		4.204		6.292		22.774		198.476	
vmbo basis	173	21%	409	20%	420	10%	829	13%	2.661	12%	18.603	9%
vmbo kader	164	19%	409	20%	663	16%	1.072	17%	3.161	14%	29.294	15%
vmbo gl/tl	230	27%	587	28%	1.281	30%	1.868	30%	5.564	24%	55.568	28%
derde brugjaar	71	8%	135	6%	191	5%	326	5%	1.009	4%	5.479	3%
havo	112	13%	289	14%	779	19%	1.068	17%	4.922	22%	44.742	23%
vwo	93	11%	259	12%	870	21%	1.129	18%	5.457	24%	44.790	23%
2019/2020	843		2.109		4.236		6.345		23.279		193.075	
vmbo basis	144	17%	351	17%	380	9%	731	12%	2.541	11%	17.176	9%
vmbo kader	190	23%	432	20%	633	15%	1.065	17%	3.119	13%	28.336	15%
vmbo gl/tl	266	32%	647	31%	1.298	31%	1.945	31%	5.851	25%	53.680	28%
derde brugjaar	50	6%	85	4%	235	6%	320	5%	1.086	5%	5.580	3%
havo	109	13%	327	16%	787	19%	1.114	18%	4.864	21%	44.412	23%
vwo	84	10%	267	13%	903	21%	1.170	18%	5.818	25%	43.891	23%
2020/2021	804		2.010		4.061		6.071		22.425		186.511	
vmbo basis	175	22%	383	19%	347	9%	730	12%	2.246	10%	15.890	9%
vmbo kader	154	19%	391	19%	603	15%	994	16%	3.054	14%	27.032	14%
vmbo gl/tl	235	29%	607	30%	1.088	27%	1.695	28%	5.334	24%	50.755	27%
derde brugjaar	45	6%	81	4%	143	4%	224	4%	1.092	5%	5.934	3%
havo	124	15%	312	16%	849	21%	1.161	19%	4.946	22%	43.748	23%
vwo	71	9%	236	12%	1.031	25%	1.267	21%	5.753	26%	43.152	23%
2021/2022	814		2.032		4.036		6.068		22.640		184.420	
vmbo basis	145	18%	332	16%	346	8%	678	11%	1.974	8%	15.077	8%
vmbo kader	156	19%	412	20%	582	14%	994	16%	3.084	13%	27.113	14%
vmbo gl/tl	269	33%	612	29%	1.179	28%	1.791	28%	5.553	23%	51.013	27%
derde brugjaar	103	13%	211	10%	154	4%	365	6%	1.318	6%	5.749	3%
havo	88	11%	259	12%	839	20%	1.098	17%	4.862	21%	43.291	23%
vwo	53	6%	206	10%	936	22%	1.142	18%	5.849	25%	42.177	22%

Bron: SSB, bewerking Risbo/gemeente Rotterdam (OBI)

Tabel b4.5 Profiel van leerlingen in leerjaar 3 van het vmbo-basis, kader en gemengde leerweg naar woongebied, en jaar

	focuswijken		Rotterdam Zuid		overig Rotterdam		Rotterdam		vier grote steden		Nederland	
	n	%	n	%	n	%	n	%	n	%	n	%
2019/2020 vmbo-basisberoeps												
techniekprofiel	22	17%	50	15%	82	22%	132	19%	439	18%	3.842	23%
algemeen profiel	109	83%	279	85%	297	78%	576	81%	1.974	82%	12.943	77%
bouwen, wonen en interieur	x		x		x		x		x		x	
produceren, installeren en energie	10	8%	21	6%	41	11%	62	9%	199	8%	1.685	10%
mobiliteit en transport	x		x		x		x		x		x	
media, vormgeving en ict	x		x		x		x		x		x	
maritiem en techniek	10	8%	20	6%	19	5%	39	6%	40	2%	81	0%
zorg en welzijn	69	53%	150	46%	106	28%	256	36%	683	28%	4.200	25%
economie en ondernemen	26	20%	55	17%	45	12%	100	14%	364	15%	1.831	11%
horeca, bakkerij en recreatie	x		x		x		x		x		x	
dienstverlening en producten	11	8%	53	16%	106	28%	159	22%	556	23%	3.429	20%
groen	x		18	5%	11	3%	29	4%	268	11%	2.596	15%
vmbo-kaderberoeps												
techniekprofiel	36	19%	85	20%	133	21%	218	21%	537	17%	6.160	22%
algemeen profiel	149	81%	339	80%	500	79%	839	79%	2.574	83%	21.995	78%
bouwen, wonen en interieur	x		x		x		x		x		x	
produceren, installeren en energie	16	9%	31	7%	48	8%	79	7%	189	6%	2.533	9%
mobiliteit en transport	x		x		x		x		x		x	
media, vormgeving en ict	10	5%	24	6%	38	6%	62	6%	217	7%	906	3%
maritiem en techniek	x		23	5%	33	5%	56	5%	57	2%	103	0%
zorg en welzijn	72	39%	140	33%	161	25%	301	28%	744	24%	7.090	25%
economie en ondernemen	60	32%	130	31%	135	21%	265	25%	791	25%	3.917	14%
horeca, bakkerij en recreatie	x		x		x		x		x		x	
dienstverlening en producten	13	7%	56	13%	150	24%	206	19%	689	22%	6.413	23%
groen	x		x		x		x		x		x	
vmbo-gemengd												
techniekprofiel	16	15%	39	18%	57	36%	96	26%	203	25%	1.455	9%
algemeen profiel	89	85%	177	82%	102	64%	279	74%	609	75%	13.988	91%
bouwen, wonen en interieur	x		x		x		x		x		x	
produceren, installeren en energie	x		x		x		x		x		x	
mobiliteit en transport	x		x		x		x		x		x	
media, vormgeving en ict	x		13	6%	30	19%	43	11%	122	15%	326	2%
maritiem en techniek	x		16	7%	26	16%	42	11%	42	5%	85	1%
zorg en welzijn	35	33%	61	28%	21	13%	82	22%	123	15%	1.495	10%
economie en ondernemen	54	51%	109	50%	27	17%	136	36%	177	22%	1.193	8%
horeca, bakkerij en recreatie	x		x		x		x		x		x	
dienstverlening en producten	x		x		x		51	14%	208	26%	9.004	58%
groen	x		x		x		10	3%	91	11%	2.087	14%
2020/2021 vmbo-basisberoeps												
techniekprofiel	24	15%	58	16%	60	17%	118	17%	404	19%	3.651	23%
algemeen profiel	139	85%	296	84%	287	83%	583	83%	1.709	81%	11.949	77%
bouwen, wonen en interieur	x		x		x		x		x		1.130	7%
produceren, installeren en energie	14	9%	27	8%	27	8%	54	8%	189	9%	1.549	10%
mobiliteit en transport	x		x		x		x		x		608	4%
media, vormgeving en ict	x		x		x		x		x		297	2%
maritiem en techniek	x		17	5%	13	4%	30	4%	30	1%	67	0%
zorg en welzijn	94	58%	177	50%	115	33%	292	42%	640	30%	4.097	26%
economie en ondernemen	27	17%	63	18%	39	11%	102	15%	295	14%	1.499	10%
horeca, bakkerij en recreatie	x		11	3%	21	6%	32	5%	97	5%	774	5%
dienstverlening en producten	12	7%	38	11%	103	30%	141	20%	452	21%	3.162	20%
groen	x		x		x		16	2%	225	11%	2.417	15%

Tabel b4.5 Profiel van leerlingen in leerjaar 3 van het vmbo-basis, kader en gemengde leerweg naar woongebied, en jaar, vervolg 1

vmbo-kaderberoeps												
techniekprofiel	36	24%	81	21%	143	24%	224	23%	511	17%	6.009	22%
algemeen profiel	113	76%	297	79%	459	76%	756	77%	2.529	83%	20.887	78%
bouwen, wonen en interieur	x		x		x		x		x		1.837	7%
produceren, installeren en energie	13	9%	24	6%	36	6%	60	6%	184	6%	2.379	9%
mobiliteit en transport	x		x		x		x		x		841	3%
media, vormgeving en ict	x		19	5%	36	6%	55	6%	181	6%	807	3%
maritiem en techniek	11	7%	31	8%	55	9%	86	9%	87	3%	145	1%
zorg en welzijn	66	44%	140	37%	151	25%	291	30%	697	23%	6.903	26%
economie en ondernemen	35	23%	107	28%	118	20%	225	23%	696	23%	3.440	13%
horeca, bakkerij en recreatie	x		x		x		x		95	3%	1.330	5%
dienstverlening en producten	10	7%	30	8%	147	24%	177	18%	813	27%	6.027	22%
groen	x		x		x		32	3%	228	8%	3.187	12%
vmbo-gemengd												
techniekprofiel	x		24	13%	51	35%	75	23%	204	26%	1.631	11%
algemeen profiel	x		155	87%	96	65%	251	77%	589	74%	13.133	89%
bouwen, wonen en interieur	x		x		x		x		x		491	3%
produceren, installeren en energie	x		x		x		x		x		580	4%
mobiliteit en transport	x		x		x		x		x		126	1%
media, vormgeving en ict	x		x		x		33	10%	152	19%	358	2%
maritiem en techniek	x		12	7%	23	16%	35	11%	37	5%	76	1%
zorg en welzijn	x		48	27%	14	10%	62	19%	144	18%	1.716	12%
economie en ondernemen	x		78	44%	12	8%	90	28%	139	18%	1.219	8%
horeca, bakkerij en recreatie	x		x		x		x		x		256	2%
dienstverlening en producten	x		21	12%	64	44%	85	26%	200	25%	7.748	52%
groen	x		x		x		14	4%	96	12%	2.194	15%
2021/2022 vmbo-basisberoeps												
techniekprofiel	38	26%	77	23%	70	20%	147	22%	372	19%	3.560	24%
algemeen profiel	107	74%	255	77%	276	80%	531	78%	1.602	81%	11.495	76%
bouwen, wonen en interieur	17	12%	26	8%	10	3%	36	5%	63	3%	1.146	7%
produceren, installeren en energie	14	10%	30	9%	36	10%	66	10%	152	8%	1.471	9%
mobiliteit en transport	x		x		x		x		31	2%	587	3%
media, vormgeving en ict	x		x		x		x		x		287	2%
maritiem en techniek	x		16	5%	15	4%	31	5%	x		69	0%
zorg en welzijn	68	47%	151	45%	110	32%	261	38%	653	33%	4.207	25%
economie en ondernemen	29	20%	66	20%	46	13%	112	17%	330	17%	1.434	9%
horeca, bakkerij en recreatie	x		x		x		26	4%	88	4%	738	4%
dienstverlening en producten	x		24	7%	87	25%	111	16%	369	19%	2.848	17%
groen	x		x		x		x		x		2.268	14%
vmbo-kaderberoeps												
techniekprofiel	36	23%	88	21%	141	24%	229	23%	536	17%	6.038	22%
algemeen profiel	120	77%	324	79%	441	76%	765	77%	2.548	83%	21.035	78%
bouwen, wonen en interieur	x		13	3%	25	4%	38	4%	53	2%	1.766	7%
produceren, installeren en energie	15	10%	31	8%	29	5%	60	6%	178	6%	2.515	9%
mobiliteit en transport	x		x		x		x		30	1%	819	3%
media, vormgeving en ict	x		x		x		x		x		842	3%
maritiem en techniek	10	6%	21	5%	31	5%	52	5%	x		96	0%
zorg en welzijn	63	40%	155	38%	145	25%	300	30%	807	26%	7.159	26%
economie en ondernemen	43	28%	105	25%	103	18%	208	21%	580	19%	3.120	12%
horeca, bakkerij en recreatie	x		x		x		47	5%	141	5%	1.366	5%
dienstverlening en producten	11	7%	46	11%	141	24%	187	19%	752	24%	5.970	22%
groen	x		x		x		x		x		3.420	13%

Tabel b4.5 Profiel van leerlingen in leerjaar 3 van het vmbo-basis, kader en gemengde leerweg naar woongebied, en jaar, vervolg 2

vmbo-gemengd												
techniekprofiel	x		34	18%	69	32%	103	25%	240	26%	1.714	11%
algemeen profiel	x		159	82%	147	68%	306	75%	693	74%	14.098	89%
bouwen, wonen en interieur	x		x		x		x		x		490	3%
produceren, installeren en energie	x		x		x		x		16	2%	611	4%
mobiliteit en transport	x		x		x		x		x		112	1%
media, vormgeving en ict	x		x		x		x		x		422	3%
maritiem en techniek	x		20	10%	26	12%	46	11%	x		79	0%
zorg en welzijn	x		47	24%	10	5%	57	14%	142	15%	1.892	12%
economie en ondernemen	x		93	48%	27	13%	120	29%	173	19%	1.320	8%
horeca, bakkerij en recreatie	x		x		x		x		15	2%	260	2%
dienstverlening en producten	x		15	8%	92	43%	107	26%	226	24%	7.910	50%
groen	x		x		x		x		x		2.716	17%
2022/2023 vmbo-basisberoeps												
techniekprofiel	37	27%	86	26%	74	18%	160	22%	420	20%	4.014	24%
algemeen profiel	102	73%	247	74%	330	82%	577	78%	1.665	80%	12.506	76%
bouwen, wonen en interieur	x		18	5%	13	3%	31	4%	76	4%	1.433	9%
produceren, installeren en energie	23	17%	46	14%	34	8%	80	11%	173	8%	1.593	9%
mobiliteit en transport	x		x		x		x		33	2%	587	3%
media, vormgeving en ict	x		x		x		x		x		344	2%
maritiem en techniek	x		13	4%	14	3%	27	4%	x		57	0%
zorg en welzijn	57	41%	146	44%	133	33%	279	38%	696	33%	4.390	26%
economie en ondernemen	31	22%	59	18%	41	10%	100	14%	265	13%	1.354	8%
horeca, bakkerij en recreatie	x		x		x		37	5%	89	4%	876	5%
dienstverlening en producten	11	8%	34	10%	108	27%	142	19%	434	21%	3.238	19%
groen	x		x		x		x		x		2.648	16%
vmbo-kaderberoeps												
techniekprofiel	50	31%	111	25%	150	25%	261	25%	562	17%	6.584	23%
algemeen profiel	113	69%	335	75%	451	75%	786	75%	2.660	83%	22.384	77%
bouwen, wonen en interieur	x		10	2%	17	3%	27	3%	59	2%	2.149	7%
produceren, installeren en energie	28	17%	51	11%	34	6%	85	8%	215	7%	2.647	9%
mobiliteit en transport	x		x		x		x		19	1%	853	3%
media, vormgeving en ict	x		x		x		x		x		805	3%
maritiem en techniek	13	8%	30	7%	38	6%	68	6%	x		130	0%
zorg en welzijn	50	31%	147	33%	169	28%	316	30%	849	26%	7.502	26%
economie en ondernemen	41	25%	102	23%	88	15%	190	18%	592	18%	3.176	11%
horeca, bakkerij en recreatie	x		x		x		45	4%	142	4%	1.517	5%
dienstverlening en producten	18	11%	75	17%	148	25%	223	21%	857	27%	6.599	23%
groen	x		x		x		x		x		3.590	12%
vmbo-gemengd												
techniekprofiel	12	14%	29	16%	56	31%	85	24%	219	23%	1.878	12%
algemeen profiel	75	86%	149	84%	122	69%	271	76%	717	77%	14.218	88%
bouwen, wonen en interieur	x		x		x		x		x		536	3%
produceren, installeren en energie	x		x		x		x		19	2%	703	4%
mobiliteit en transport	x		x		x		x		x		158	1%
media, vormgeving en ict	x		x		x		x		x		418	3%
maritiem en techniek	x		11	6%	18	10%	29	8%	x		63	0%
zorg en welzijn	22	25%	39	22%	17	10%	56	16%	163	17%	2.028	13%
economie en ondernemen	49	56%	94	53%	31	17%	125	35%	180	19%	1.232	8%
horeca, bakkerij en recreatie	x		x		x		x		30	3%	323	2%
dienstverlening en producten	x		16	9%	66	37%	82	23%	202	22%	7.849	49%
groen	x		x		x		x		x		2.786	17%

Bron: SSB, bewerking Risbo/gemeente Rotterdam (OBI)

Tabel b4.6 Positie van leerlingen in leerjaar 3 van het voortgezet onderwijs naar basisschooladvies voor vervolgonderwijs naar woongebied en jaar

	focuswijken		Rotterdam Zuid		overig Rotterdam		Rotterdam		vier grote steden		Nederland	
	n	%	n	%	n	%	n	%	n	%	n	%
2011/2012												
geen advies bepaald	572	62%	1.216	57%	2.414	55%	3.630	56%	12.614	60%	112.662	56%
lager dan advies	77	22%	196	21%	328	17%	524	18%	1.405	16%	12.615	15%
gelijk aan advies	225	65%	636	68%	1.401	72%	2.037	71%	6.119	71%	64.754	75%
hoger dan advies	43	12%	101	11%	208	11%	309	11%	1.037	12%	9.515	11%
2012/2013												
geen advies bepaald	264	29%	614	29%	1.380	33%	1.994	31%	7.570	35%	63.093	31%
lager dan advies	138	22%	330	22%	508	18%	838	19%	2.417	17%	22.008	16%
gelijk aan advies	441	69%	1.042	69%	2.040	72%	3.082	71%	10.022	72%	104.224	75%
hoger dan advies	61	10%	141	9%	297	10%	438	10%	1.390	10%	12.953	9%
2013/2014												
geen advies bepaald	158	17%	336	16%	593	14%	929	14%	3.781	17%	29.582	14%
lager dan advies	187	25%	462	25%	641	17%	1.103	20%	3.343	18%	28.395	16%
gelijk aan advies	504	67%	1.229	67%	2.790	73%	4.019	71%	13.368	73%	132.705	75%
hoger dan advies	61	8%	136	7%	367	10%	503	9%	1.695	9%	16.323	9%
2014/2015												
geen advies bepaald	92	10%	239	11%	362	8%	601	9%	2.598	11%	22.216	11%
lager dan advies	215	26%	521	26%	714	18%	1.235	20%	3.815	19%	30.069	16%
gelijk aan advies	556	66%	1.312	66%	2.989	74%	4.301	71%	14.538	72%	140.090	75%
hoger dan advies	70	8%	152	8%	351	9%	503	8%	1.758	9%	17.477	9%
2015/2016												
geen advies bepaald	92	10%	198	9%	292	7%	490	8%	2.014	9%	15.307	7%
lager dan advies	179	21%	423	21%	659	16%	1.082	18%	3.551	17%	29.624	15%
gelijk aan advies	580	68%	1.349	68%	2.967	74%	4.316	72%	15.457	74%	146.981	75%
hoger dan advies	90	11%	205	10%	384	10%	589	10%	2.004	10%	19.510	10%
2016/2017												
geen advies bepaald	140	16%	275	13%	423	9%	698	11%	2.249	10%	13.957	7%
lager dan advies	166	22%	396	21%	686	17%	1.082	18%	3.185	15%	27.436	14%
gelijk aan advies	495	66%	1.213	66%	2.928	72%	4.141	70%	15.739	74%	145.547	75%
hoger dan advies	89	12%	239	13%	431	11%	670	11%	2.257	11%	21.934	11%
2017/2018												
geen advies bepaald	140	16%	250	11%	355	8%	605	9%	2.109	9%	12.710	6%
lager dan advies	140	19%	352	18%	580	14%	932	16%	2.830	13%	25.631	13%
gelijk aan advies	472	63%	1.262	65%	2.860	71%	4.122	69%	15.959	75%	145.652	74%
hoger dan advies	142	19%	333	17%	579	14%	912	15%	2.620	12%	24.681	13%

Tabel b4.6 Positie van leerlingen in leerjaar 3 van het voortgezet onderwijs naar basisschooladvies voor vervolgonderwijs naar woongebied en jaar, vervolg 1

2018/2019												
geen advies bepaald	142	16%	284	13%	398	9%	682	10%	2.397	10%	12.669	6%
lager dan advies	111	15%	288	15%	583	15%	871	15%	2.823	13%	25.786	13%
gelijk aan advies	572	75%	1.429	74%	3.055	76%	4.484	75%	16.460	77%	144.927	76%
hoger dan advies	82	11%	217	11%	370	9%	587	10%	2.056	10%	20.718	11%
2019/2020												
geen advies bepaald	117	13%	242	11%	446	10%	688	10%	2.541	11%	13.054	7%
lager dan advies	136	18%	333	17%	541	14%	874	15%	2.879	13%	25.792	14%
gelijk aan advies	571	74%	1.458	74%	3.085	78%	4.543	77%	16.756	78%	143.496	78%
hoger dan advies	67	9%	175	9%	330	8%	505	9%	1.915	9%	15.834	9%
2020/2021												
geen advies bepaald	104	12%	230	11%	341	8%	571	9%	2.505	11%	12.946	7%
lager dan advies	124	17%	310	16%	465	12%	775	13%	2.538	12%	22.369	12%
gelijk aan advies	541	73%	1.386	73%	3.114	80%	4.500	78%	16.383	79%	141.933	79%
hoger dan advies	80	11%	197	10%	318	8%	515	9%	1.862	9%	14.864	8%
2021/2022												
geen advies bepaald	167	19%	358	16%	383	9%	741	12%	2.820	12%	13.119	7%
lager dan advies	97	14%	250	14%	421	11%	671	12%	2.250	11%	21.039	12%
gelijk aan advies	541	76%	1.396	77%	3.071	81%	4.467	79%	16.468	80%	140.777	80%
hoger dan advies	73	10%	175	10%	316	8%	491	9%	1.967	10%	15.197	9%
2022/2023												
geen advies bepaald	167	19%	342	15%	416	9%	758	11%	3.054	12%	14.004	7%
lager dan advies	71	10%	197	10%	382	10%	579	10%	2.047	10%	20.435	11%
gelijk aan advies	578	81%	1.471	78%	3.233	81%	4.704	80%	16.953	79%	141.639	79%
hoger dan advies	67	9%	224	12%	357	9%	581	10%	2.505	12%	18.115	10%

Bron: SSB, bewerking Risbo/gemeente Rotterdam (OBI)

Tabel b4.7 Positie van leerlingen in leerjaar 3 van het voortgezet onderwijs naar basisschooladvies voor vervolgonderwijs naar geslacht en woongebied, 2022/2023

	focuswijken		Rotterdam Zuid		overig Rotterdam		Rotterdam		vier grote steden		Nederland	
	n	%	n	%	n	%	n	%	n	%	n	%
mannen	438		1.127		2.170		3.297		12.453		98.598	
geen advies bepaald	78	18%	169	15%	200	9%	369	11%	1.596	13%	7.264	7%
lager dan advies	43	12%	126	13%	233	12%	359	12%	1.270	12%	12.538	14%
gelijk aan advies	290	81%	746	78%	1.588	81%	2.334	80%	8.574	79%	71.577	78%
hoger dan advies	27	8%	86	9%	149	8%	235	8%	1.013	9%	7.219	8%
vrouwen	445		1.107		2.218		3.325		12.106		95.595	
geen advies bepaald	89	20%	173	16%	216	10%	389	12%	1.458	12%	6.740	7%
lager dan advies	28	8%	71	8%	149	7%	220	7%	777	7%	7.897	9%
gelijk aan advies	288	81%	725	78%	1.645	82%	2.370	81%	8.379	79%	70.062	79%
hoger dan advies	40	11%	138	15%	208	10%	346	12%	1.492	14%	10.896	12%

Bron: SSB, bewerking Risbo/gemeente Rotterdam (OBI)

Tabel b4.8 Aandeel opstomers, naar opleidingsniveau ouders, indeling Rotterdam en woongebied in 2022/2023

	focuswijken		Rotterdam Zuid		overig Rotterdam		Rotterdam		vier grote steden		Nederland	
	n	%	n	%	n	%	n	%	n	%	n	%
Aandeel opstomers												
Opleidingsniveau ouders												
onbekend	x		34	18%	34	10%	68	13%	294	14%	2.489	11%
maximaal niveau mbo 1	18	9%	48	10%	75	11%	123	11%	512	13%	2.102	11%
mbo 2 t/m vwo	25	8%	87	11%	125	10%	212	10%	726	12%	5.231	10%
hoger onderwijs	13	9%	55	12%	123	7%	178	8%	973	10%	8.293	10%

Bron: SSB, bewerking Risbo/gemeente Rotterdam (OBI)

Tabel b4.9 Aandeel afstromers, naar opleidingsniveau ouders, indeling Rotterdam en woongebied in 2022/2023

	focuswijken		Rotterdam Zuid		overig Rotterdam		Rotterdam		vier grote steden		Nederland	
	n	%	n	%	n	%	n	%	n	%	n	%
Aandeel afstromers												
Opleidingsniveau ouders												
onbekend	x		15	8%	29	9%	44	8%	206	10%	2.920	12%
maximaal niveau mbo 1	23	12%	55	12%	95	14%	150	13%	473	12%	2.686	14%
mbo 2 t/m vwo	27	9%	89	11%	153	12%	242	12%	703	12%	7.530	14%
hoger onderwijs	14	9%	38	9%	105	6%	143	7%	665	7%	7.299	9%

Bron: SSB, bewerking Risbo/gemeente Rotterdam (OBI)

Tabel b4.10 Uitgestroomd uit het vo aantal examenkandidaten en percentage met een diploma naar woongebied en jaar

	focuswijken		Rotterdam Zuid		overig Rotterdam		Rotterdam		vier grote steden		Nederland	
	n	%	n	%	n	%	n	%	n	%	n	%
2011/2012	760	83%	1.786	85%	3.787	86%	5.573	86%	17.531	86%	186.153	89%
2012/2013	749	86%	1.758	86%	3.899	89%	5.657	88%	17.895	87%	187.147	90%
2013/2014	749	86%	1.844	88%	3.823	88%	5.667	88%	18.607	88%	189.687	91%
2014/2015	775	89%	1.888	90%	4.005	88%	5.893	89%	19.190	89%	195.072	91%
2015/2016	722	88%	1.925	91%	3.945	89%	5.870	89%	19.963	90%	200.044	92%
2016/2017	781	90%	1.849	88%	4.056	89%	5.905	89%	20.483	89%	203.113	91%
2017/2018	784	86%	1.962	87%	4.074	89%	6.036	89%	20.806	88%	201.801	91%
2018/2019	747	82%	1.877	85%	3.892	89%	5.769	88%	20.641	87%	192.588	90%
2019/2020	x		x		x		x		20.323	98%	185.962	99%
2020/2021	723	93%	1.842	93%	3.999	93%	5.841	93%	20.925	92%	186.827	95%
2021/2022	719	91%	1.818	93%	3.601	93%	5.419	93%	19.949	92%	177.016	94%

Bron: SSB, bewerking Risbo/gemeente Rotterdam (OBI)

Tabel b4.10 Uitgestroomd uit het voortgezet onderwijs aantal examenkandidaten en percentage met een diploma per niveau, woongebied en jaar

	focuswijken		Rotterdam Zuid		overig Rotterdam		Rotterdam		vier grote steden		Nederland	
	n	%	n	%	n	%	n	%	n	%	n	%
2011/2012												
vmbo-bl	193	93%	398	93%	434	95%	832	94%	2367	95%	20226	96%
vmbo-kl	151	83%	340	91%	572	91%	912	91%	2680	90%	25766	93%
vmbo-gl/tl	216	90%	506	90%	1097	85%	1603	86%	4506	86%	49984	90%
havo	124	73%	315	78%	917	85%	1232	83%	3980	84%	50586	87%
vwo	63	63%	186	73%	687	86%	873	83%	3658	85%	36682	87%
2012/2013												
vmbo-bl	169	95%	377	95%	494	95%	871	95%	2499	96%	19871	97%
vmbo-kl	165	88%	373	88%	547	93%	920	91%	2592	92%	26064	93%
vmbo-gl/tl	241	88%	535	88%	1316	87%	1851	87%	5029	86%	53011	91%
havo	95	80%	260	80%	826	88%	1086	86%	3951	86%	49520	88%
vwo	59	76%	166	78%	658	91%	824	88%	3479	89%	35642	92%
2013/2014												
vmbo-bl	164	93%	365	95%	515	94%	880	94%	2611	95%	20201	97%
vmbo-kl	139	93%	361	94%	559	93%	920	93%	2734	93%	26647	95%
vmbo-gl/tl	260	87%	610	88%	1215	89%	1825	89%	5215	89%	54069	93%
havo	126	75%	325	80%	811	84%	1136	83%	4035	86%	50553	88%
vwo	48	81%	153	81%	666	85%	819	84%	3680	88%	35376	90%
2014/2015												
vmbo-bl	182	93%	418	95%	508	96%	926	96%	2669	97%	20482	98%
vmbo-kl	144	94%	357	94%	660	92%	1017	93%	2919	92%	27822	95%
vmbo-gl/tl	255	90%	603	91%	1217	90%	1820	90%	5234	91%	55930	94%
havo	121	81%	307	86%	848	83%	1155	84%	4243	85%	51842	87%
vwo	57	89%	158	89%	676	90%	834	90%	3762	91%	35884	92%
2015/2016												
vmbo-bl	166	92%	405	96%	513	96%	918	96%	2758	97%	20912	98%
vmbo-kl	163	90%	400	93%	630	92%	1030	92%	3063	94%	29336	96%
vmbo-gl/tl	252	91%	615	93%	1236	89%	1851	90%	5460	91%	57580	94%
havo	130	85%	316	88%	888	86%	1204	87%	4678	86%	54159	89%
vwo	57	86%	163	87%	626	89%	789	88%	3759	90%	35774	91%
2016/2017												
vmbo-bl	176	98%	376	97%	491	97%	867	97%	2789	97%	20843	98%
vmbo-kl	167	93%	413	92%	602	93%	1015	93%	3050	95%	29654	96%
vmbo-gl/tl	253	92%	569	91%	1224	90%	1793	90%	5382	90%	58390	93%
havo	122	84%	308	83%	955	86%	1263	85%	4773	84%	53869	87%
vwo	58	76%	164	76%	741	91%	905	88%	4214	89%	37831	91%
2017/2018												
vmbo-bl	155	96%	348	97%	509	98%	857	97%	2606	96%	19497	98%
vmbo-kl	169	93%	432	94%	577	94%	1009	94%	3102	94%	29340	95%
vmbo-gl/tl	246	91%	564	91%	1233	87%	1797	88%	5345	89%	57091	92%
havo	141	73%	380	75%	965	87%	1345	83%	5150	83%	54960	88%
vwo	60	72%	211	79%	746	92%	957	89%	4307	90%	38427	92%
2018/2019												
vmbo-bl	162	94%	353	95%	401	97%	754	96%	2286	97%	17822	98%
vmbo-kl	157	89%	422	93%	563	95%	985	94%	2933	94%	28654	96%
vmbo-gl/tl	236	86%	563	88%	1201	91%	1764	90%	5487	89%	56789	93%
havo	141	67%	367	77%	975	85%	1342	82%	5336	83%	54506	88%
vwo	77	74%	229	76%	806	91%	1035	88%	4578	89%	38612	91%
2019/2020												
vmbo-bl	x	x	x	x	x	x	724	99%	2.194	99%	16.838	99%
vmbo-kl	x	x	369	99%	609	99%	978	99%	2.914	99%	27.540	99%
vmbo-gl/tl	x	x	x	x	x	x	x	x	5.091	99%	48.412	99%
havo	114	93%	328	96%	1.049	97%	1.377	97%	5.372	97%	54.381	98%
vwo	x	x	x	x	x	x	x	x	4.752	99%	38.791	99%

Tabel b4.10 Uitgestroomd uit het voortgezet onderwijs aantal examenkandidaten en percentage met een diploma per niveau, woongebied en jaar, vervolg 1

2020/2021												
vmbo-bl	120	x	302	x	351	x	653	99%	2.059	99%	15.312	99%
vmbo-kl	171	x	395	x	579	99%	974	99%	2.905	98%	26.614	99%
vmbo-gl/tl	236	x	582	96%	1.192	95%	1.774	95%	5.404	94%	51.937	96%
havo	129	78%	363	80%	987	84%	1.350	83%	5.552	86%	53.872	91%
vwo	67	87%	200	88%	890	93%	1.090	92%	5.005	92%	39.092	94%
2021/2022												
vmbo-bl	141	x	318	x	296	99%	614	99%	1.837	99%	14.286	99%
vmbo-kl	139	x	343	99%	545	99%	888	99%	2.718	98%	25.097	99%
vmbo-gl/tl	219	x	548	96%	1.007	93%	1.555	94%	4.999	93%	49.284	96%
havo	138	75%	371	82%	851	88%	1.222	86%	5.275	86%	50.050	91%
vwo	82	79%	238	87%	902	92%	1.140	91%	5.120	91%	38.299	93%

Bron: SSB, bewerking Risbo/gemeente Rotterdam (OBI)

Tabel b4.12 Geslaagden in het voortgezet onderwijs, naar niveau, woongebied schooljaar

	focuswijken		Rotterdam Zuid		overig Rotterdam		Rotterdam		vier grote steden		Nederland	
	n	%	n	%	n	%	n	%	n	%	n	%
2011/2012	628		1.517		3.228		4.745		14.961		164.503	
vmbo-bl	179	29%	372	25%	413	13%	785	17%	2.243	15%	19.410	12%
vmbo-kl	125	20%	309	20%	518	16%	827	17%	2.420	16%	24.066	15%
vmbo-gl/tl	194	31%	454	30%	930	29%	1.384	29%	3.855	26%	45.151	27%
havo	90	14%	247	16%	776	24%	1.023	22%	3.342	22%	43.855	27%
vwo	40	6%	135	9%	591	18%	726	15%	3.101	21%	32.021	19%
2012/2013	640		1.496		3.453		4.949		15.562		168.252	
vmbo-bl	161	25%	360	24%	470	14%	830	17%	2.400	15%	19.207	11%
vmbo-kl	145	23%	327	22%	511	15%	838	17%	2.373	15%	24.266	14%
vmbo-gl/tl	213	33%	473	32%	1.146	33%	1.619	33%	4.319	28%	48.445	29%
havo	76	12%	207	14%	728	21%	935	19%	3.379	22%	43.571	26%
vwo	45	7%	129	9%	598	17%	727	15%	3.091	20%	32.763	19%
2013/2014	640		1.603		3.340		4.943		16.325		171.522	
vmbo-bl	152	24%	346	22%	483	14%	829	17%	2.473	15%	19.572	11%
vmbo-kl	129	20%	338	21%	522	16%	860	17%	2.544	16%	25.281	15%
vmbo-gl/tl	226	35%	535	33%	1.087	33%	1.622	33%	4.631	28%	50.495	29%
havo	94	15%	260	16%	684	20%	944	19%	3.452	21%	44.419	26%
vwo	39	6%	124	8%	564	17%	688	14%	3.225	20%	31.755	19%
2014/2015	683		1.685		3.510		5.195		17.061		177.651	
vmbo-bl	169	25%	397	24%	489	14%	886	17%	2.582	15%	19.980	11%
vmbo-kl	135	20%	335	20%	610	17%	945	18%	2.698	16%	26.482	15%
vmbo-gl/tl	230	34%	549	33%	1.097	31%	1.646	32%	4.751	28%	52.747	30%
havo	98	14%	263	16%	705	20%	968	19%	3.599	21%	45.317	26%
vwo	51	7%	141	8%	609	17%	750	14%	3.431	20%	33.125	19%
2015/2016	689		1.746		3.493		5.239		17.974		183.264	
vmbo-bl	153	22%	387	22%	492	14%	879	17%	2.676	15%	20.426	11%
vmbo-kl	147	21%	370	21%	578	17%	948	18%	2.891	16%	28.067	15%
vmbo-gl/tl	229	33%	570	33%	1.103	32%	1.673	32%	4.983	28%	54.182	30%
havo	111	16%	277	16%	765	22%	1.042	20%	4.046	23%	47.977	26%
vwo	49	7%	142	8%	555	16%	697	13%	3.378	19%	32.612	18%
2016/2017	708		1.648		3.627		5.275		18.213		184.432	
vmbo-bl	172	24%	365	22%	476	13%	841	16%	2.706	15%	20.436	11%
vmbo-kl	155	22%	382	23%	558	15%	940	18%	2.891	16%	28.443	15%
vmbo-gl/tl	234	33%	519	31%	1.101	30%	1.620	31%	4.826	26%	54.180	29%
havo	103	15%	257	16%	820	23%	1.077	20%	4.031	22%	46.953	25%
vwo	44	6%	125	8%	672	19%	797	15%	3.759	21%	34.420	19%
2017/2018	676		1.706		3.635		5.341		18.322		183.103	
vmbo-bl	149	22%	336	20%	497	14%	833	16%	2.503	14%	19.065	10%
vmbo-kl	157	23%	405	24%	541	15%	946	18%	2.917	16%	27.927	15%
vmbo-gl/tl	224	33%	514	30%	1.074	30%	1.588	30%	4.759	26%	52.768	29%
havo	103	15%	284	17%	837	23%	1.121	21%	4.262	23%	48.175	26%
vwo	43	6%	167	10%	686	19%	853	16%	3.881	21%	35.168	19%

Tabel b4.12 Geslaagden in het voortgezet onderwijs, naar niveau, woongebied schooljaar, vervolg 1

2018/2019	647		1.678		3.578		5.256		18.392		180.755	
vmbo-bl	153	24%	336	20%	388	11%	724	14%	2.217	12%	17.456	10%
vmbo-kl	139	21%	391	23%	536	15%	927	18%	2.757	15%	27.429	15%
vmbo-gl/tl	203	31%	496	30%	1.091	30%	1.587	30%	4.899	27%	52.746	29%
havo	95	15%	281	17%	826	23%	1.107	21%	4.443	24%	48.103	27%
vwo	57	9%	174	10%	737	21%	911	17%	4.076	22%	35.021	19%
2019/2020	x		x		x		x		19.992		183.567	
vmbo-bl	x	x	x	x	x	x	717	x	2.179	11%	16.736	9%
vmbo-kl	x	x	364	x	604	x	968	x	2.894	14%	27.395	15%
vmbo-gl/tl	x	x	x	x	x	x	x	x	5.038	25%	48.018	26%
havo	106	x	315	x	1.020	x	1.335	x	5.193	26%	53.037	29%
vwo	x	x	x	x	x	x	x	x	4.688	23%	38.381	21%
2020/2021	x		x		x		5.430		19.329		177.282	
vmbo-bl	x	x	x	x	x	x	649	12%	2.041	11%	15.212	9%
vmbo-kl	x	x	x	x	572	x	964	18%	2.858	15%	26.359	15%
vmbo-gl/tl	x	x	558	x	1.136	x	1.694	31%	5.080	26%	50.089	28%
havo	100	x	290	x	828	x	1.118	21%	4.754	25%	48.884	28%
vwo	58	x	176	x	829	x	1.005	19%	4.596	24%	36.738	21%
2021/2022	x		1.694		3.351		5.045		18.322		167.028	
vmbo-bl	x	x	318	19%	292	9%	610	12%	1.818	10%	14.148	8%
vmbo-kl	x	x	339	20%	537	16%	876	17%	2.670	15%	24.818	15%
vmbo-gl/tl	x	x	527	31%	941	28%	1.468	29%	4.650	25%	47.208	28%
havo	104	x	303	18%	751	22%	1.054	21%	4.525	25%	45.314	27%
vwo	65	x	207	12%	830	25%	1.037	21%	4.659	25%	35.540	21%

Bron: SSB, bewerking Risbo/gemeente Rotterdam (OBI)

Tabel b4.13 Geslaagden in havo en vwo naar profiel en jaar

	focuswijken		Rotterdam Zuid		overig Rotterdam		Rotterdam		vier grote steden		Nederland	
	n	%	n	%	n	%	n	%	n	%	n	%
2013/2014												
havo	x	.	260		684		944		3.452		44.416	
natuur en techniek	x	.	18	7%	57	8%	75	8%	329	10%	4.474	10%
natuur en gezondheid	x	.	51	20%	112	16%	163	17%	660	19%	9.049	20%
NT en NG	x	.	17	7%	56	8%	73	8%	191	6%	3.302	7%
natuurprofiel totaal	x	.	86	33%	225	33%	311	33%	1.180	34%	16.825	38%
economie en maatschappij	x	.	127	49%	321	47%	448	47%	1.637	47%	19.679	44%
cultuur en maatschappij	x	.	32	12%	110	16%	142	15%	540	16%	6.510	15%
EM en CM	x	.	15	6%	28	4%	43	5%	95	3%	1.396	3%
maatschappijprofiel totaal	x	.	174	67%	459	67%	633	67%	2.272	66%	27.585	62%
vwo	x	.	124		564		688		3.225		31.753	
natuur en techniek	x	.	22	18%	100	18%	122	18%	518	16%	5.109	16%
natuur en gezondheid	x	.	27	22%	90	16%	117	17%	676	21%	6.225	20%
NT en NG	x	.	22	18%	112	20%	134	19%	572	18%	6.000	19%
natuurprofiel totaal	x	.	71	57%	302	54%	373	54%	1.766	55%	17.334	55%
economie en maatschappij			30	24%	136	24%	166	24%	741	23%	8.171	26%
cultuur en maatschappij	x	.	13	10%	63	11%	76	11%	422	13%	3.449	11%
EM en CM	x	.	10	8%	63	11%	73	11%	293	9%	2.769	9%
maatschappijprofiel totaal	x	.	53	43%	262	46%	315	46%	1.456	45%	14.389	45%

Tabel b4.13 Geslaagden in havo en vwo naar profiel en jaar , vervolg 1

2014/2015												
havo	x		263		706		969		3.599		45.317	
natuur en techniek	x	x	17	6%	74	10%	91	9%	380	11%	4.822	11%
natuur en gezondheid	x	x	44	17%	106	15%	150	15%	701	19%	9.477	21%
NT en NG	x	x	22	8%	86	12%	108	11%	289	8%	3.827	8%
natuurprofiel totaal			83	32%	266	38%	349	36%	1.370	38%	18.126	40%
economie en maatschappij	x	x	121	46%	310	44%	431	44%	1.572	44%	19.479	43%
cultuur en maatschappij	x	x	42	16%	104	15%	146	15%	547	15%	6.128	14%
EM en CM	x	x	17	6%	26	4%	43	4%	110	3%	1.575	3%
maatschappijprofiel totaal			180	68%	440	62%	620	64%	2.229	62%	27.182	60%
vwo	x		141		609		750		3.431		33.125	
natuur en techniek	x	x	31	22%	145	24%	176	23%	656	19%	5.601	17%
natuur en gezondheid	x	x	31	22%	88	14%	119	16%	727	21%	6.806	21%
NT en NG	x	x	20	14%	101	17%	121	16%	589	17%	6.390	19%
natuurprofiel totaal			82	58%	334	55%	416	55%	1.972	57%	18.797	57%
economie en maatschappij	x	x	37	26%	158	26%	195	26%	811	24%	8.207	25%
cultuur en maatschappij	x	x	7	5%	64	11%	71	9%	395	12%	3.286	10%
EM en CM	x	x	15	11%	52	9%	67	9%	252	7%	2.812	8%
maatschappijprofiel totaal			59	42%	274	45%	333	44%	1.458	42%	14.305	43%
2015/2016												
havo	x		276		761		1.037		4.041		47.938	
natuur en techniek	x	.	23	8%	88	12%	111	11%	457	11%	5.390	11%
natuur en gezondheid	x	.	62	22%	124	16%	186	18%	822	20%	10.812	23%
NT en NG	x	.	22	8%	69	9%	91	9%	309	8%	4.141	9%
natuurprofiel totaal	x	.	107	39%	281	37%	388	37%	1.588	39%	20.343	42%
economie en maatschappij	x	.	115	42%	344	45%	459	44%	1.762	44%	20.437	43%
cultuur en maatschappij	x	.	43	16%	95	12%	138	13%	543	13%	5.595	12%
EM en CM	x	.	11	4%	41	5%	52	5%	147	4%	1.556	3%
maatschappijprofiel totaal	x	.	169	61%	480	63%	649	63%	2.452	61%	27.588	58%
vwo	x	.	142		555		697		3.378		32.608	
natuur en techniek	x	.	21	15%	139	25%	160	23%	613	18%	5.512	17%
natuur en gezondheid	x	.	31	22%	68	12%	99	14%	644	19%	6.461	20%
NT en NG	x	.	34	24%	91	16%	125	18%	663	20%	6.826	21%
natuurprofiel totaal	x	.	86	61%	298	54%	384	55%	1.920	57%	18.799	58%
economie en maatschappij			28	20%	150	27%	178	26%	741	22%	7.778	24%
cultuur en maatschappij	x	.	18	13%	53	10%	71	10%	423	13%	2.992	9%
EM en CM	x	.	10	7%	54	10%	64	9%	291	9%	3.009	9%
maatschappijprofiel totaal	x	.	56	39%	257	46%	313	45%	1.455	43%	13.779	42%
2016/2017												
havo	x		257		814		1.071		4.025		46.915	
natuur en techniek	x	x	9	4%	94	12%	103	10%	422	10%	5.493	12%
natuur en gezondheid	x	x	54	21%	176	22%	230	21%	825	20%	10.701	23%
NT en NG	x	x	45	18%	67	8%	112	10%	374	9%	3.789	8%
natuurprofiel totaal			108	42%	337	41%	445	42%	1.621	40%	19.983	43%
economie en maatschappij	x	x	106	41%	367	45%	473	44%	1.740	43%	20.267	43%
cultuur en maatschappij	x	x	30	12%	84	10%	114	11%	519	13%	5.295	11%
EM en CM	x	x	13	5%	26	3%	39	4%	145	4%	1.364	3%
maatschappijprofiel totaal			149	58%	477	59%	626	58%	2.404	60%	26.926	57%
vwo	x		125		671		796		3.757		34.412	
natuur en techniek	x	x	28	22%	157	23%	185	23%	693	18%	6.479	19%
natuur en gezondheid	x	x	20	16%	92	14%	112	14%	716	19%	7.220	21%
NT en NG	x	x	27	22%	137	20%	164	21%	762	20%	6.989	20%
natuurprofiel totaal			75	60%	386	58%	461	58%	2.171	58%	20.688	60%
economie en maatschappij	x	x	30	24%	172	26%	202	25%	879	23%	8.155	24%
cultuur en maatschappij	x	x	9	7%	55	8%	64	8%	379	10%	2.821	8%
EM en CM	x	x	10	8%	56	8%	66	8%	319	8%	2.716	8%
maatschappijprofiel totaal			49	39%	283	42%	332	42%	1.577	42%	13.692	40%

Tabel b4.13 Geslaagden in havo en vwo naar profiel en jaar, vervolg 2

2017/2018												
havo	x		280		830		1.110		4.251		48.127	
natuur en techniek	x	.	23	8%	76	9%	99	9%	417	10%	5.442	11%
natuur en gezondheid	x	.	62	22%	189	23%	251	23%	939	22%	11.169	23%
NT en NG	x	.	32	11%	77	9%	109	10%	356	8%	3.754	8%
natuurprofiel totaal	x	.	117	42%	342	41%	459	41%	1.712	40%	20.365	42%
economie en maatschappij	x	.	123	44%	370	45%	493	44%	1.874	44%	21.112	44%
cultuur en maatschappij	x	.	23	8%	93	11%	116	10%	537	13%	5.382	11%
EM en CM	x	.	17	6%	25	3%	42	4%	127	3%	1.263	3%
maatschappijprofiel totaal	x	.	163	58%	488	59%	651	59%	2.538	60%	27.757	58%
vwo	x	.	166		686		852		3.879		35.160	
natuur en techniek	x	.	44	27%	214	31%	258	30%	733	19%	6.531	19%
natuur en gezondheid	x	.	28	17%	112	16%	140	16%	671	17%	7.363	21%
NT en NG	x	.	37	22%	99	14%	136	16%	893	23%	7.172	20%
natuurprofiel totaal	x	.	109	66%	425	62%	534	63%	2.297	59%	21.066	60%
economie en maatschappij			27	16%	138	20%	165	19%	773	20%	8.151	23%
cultuur en maatschappij	x	.	10	6%	55	8%	65	8%	397	10%	2.931	8%
EM en CM	x	.	20	12%	68	10%	88	10%	408	11%	2.987	8%
maatschappijprofiel totaal	x	.	57	34%	261	38%	318	37%	1.578	41%	14.069	40%
2018/2019												
havo	x		280		820		1.100		4.436		48.051	
natuur en techniek	x	.	27	10%	57	7%	84	8%	470	11%	4.960	10%
natuur en gezondheid	x	.	73	26%	185	23%	258	23%	1.002	23%	11.114	23%
NT en NG	x	.	28	10%	81	10%	109	10%	359	8%	4.085	9%
natuurprofiel totaal	x	.	128	46%	323	39%	451	41%	1.831	41%	20.159	42%
economie en maatschappij	x	.	105	38%	384	47%	489	44%	1.964	44%	21.292	44%
cultuur en maatschappij	x	.	25	9%	90	11%	115	10%	519	12%	5.169	11%
EM en CM	x	.	22	8%	23	3%	45	4%	120	3%	1.423	3%
maatschappijprofiel totaal	x	.	152	54%	497	61%	649	59%	2.603	59%	27.884	58%
vwo	x	.	174		737		911		4.076		35.014	
natuur en techniek	x	.	35	20%	214	29%	249	27%	895	22%	6.247	18%
natuur en gezondheid	x	.	19	11%	91	12%	110	12%	681	17%	6.906	20%
NT en NG	x	.	60	34%	154	21%	214	23%	839	21%	7.851	22%
natuurprofiel totaal	x	.	114	66%	459	62%	573	63%	2.415	59%	21.004	60%
economie en maatschappij			16	9%	146	20%	162	18%	894	22%	8.090	23%
cultuur en maatschappij	x	.	10	6%	38	5%	48	5%	364	9%	2.753	8%
EM en CM	x	.	35	20%	93	13%	128	14%	398	10%	3.126	9%
maatschappijprofiel totaal	x	.	61	35%	277	38%	338	37%	1.656	41%	13.969	40%
2019/2020												
havo	x		315		1.014		1.329		5.187		52.982	
natuur en techniek	x	.	20	6%	58	6%	78	6%	407	8%	4.330	8%
natuur en gezondheid	x	.	40	13%	223	22%	263	20%	1.085	21%	12.283	23%
NT en NG	x	.	42	13%	90	9%	132	10%	527	10%	5.113	10%
natuurprofiel totaal	x	.	102	32%	371	37%	473	36%	2.019	39%	21.726	41%
economie en maatschappij	x	.	136	43%	500	49%	636	48%	2.337	45%	23.417	44%
cultuur en maatschappij	x	.	39	12%	110	11%	149	11%	646	12%	5.986	11%
EM en CM	x	.	38	12%	32	3%	70	5%	184	4%	1.846	3%
maatschappijprofiel totaal	x	.	213	68%	642	63%	855	64%	3.167	61%	31.249	59%
vwo	x	.	185		759		944		4.688		38.380	
natuur en techniek	x	.	14	8%	98	13%	112	12%	667	14%	5.345	14%
natuur en gezondheid	x	.	26	14%	115	15%	141	15%	834	18%	7.451	19%
NT en NG	x	.	68	37%	200	26%	268	28%	1.129	24%	9.852	26%
natuurprofiel totaal	x	.	108	58%	413	54%	521	55%	2.630	56%	22.648	59%
economie en maatschappij			31	17%	203	27%	234	25%	983	21%	8.589	22%
cultuur en maatschappij	x	.	10	5%	38	5%	55	6%	496	11%	2.926	8%
EM en CM	x	.	31	17%	96	13%	127	13%	568	12%	4.147	11%
maatschappijprofiel totaal	x	.	72	39%	337	44%	416	44%	2.047	44%	15.662	41%

Tabel b4.13 Geslaagden in havo en vwo naar profiel en jaar , vervolg 3

2020/2021												
havo	x		289		826		1.115		4.751		48.836	
natuur en techniek	x	x	11	4%	57	7%	68	6%	268	6%	3.165	6%
natuur en gezondheid	x	x	61	21%	178	22%	239	21%	1.018	21%	11.005	23%
NT en NG	x	x	49	17%	89	11%	138	12%	534	11%	5.058	10%
natuurprofiel totaal			121	42%	324	39%	445	40%	1.820	38%	19.228	39%
economie en maatschappij	x	x	112	39%	374	45%	486	44%	2.139	45%	21.934	45%
cultuur en maatschappij	x	x	37	13%	90	11%	127	11%	593	12%	5.702	12%
EM en CM	x	x	19	7%	38	5%	57	5%	199	4%	1.967	4%
maatschappijprofiel totaal			168	58%	502	61%	670	60%	2.931	62%	29.603	61%
vwo	x		176		829		1.005		4.596		36.737	
natuur en techniek	x	x	25	14%	77	9%	102	10%	473	10%	4.006	11%
natuur en gezondheid	x	x	34	19%	121	15%	155	15%	780	17%	6.654	18%
NT en NG	x	x	37	21%	267	32%	304	30%	1.332	29%	10.977	30%
natuurprofiel totaal			96	55%	465	56%	561	56%	2.585	56%	21.637	59%
economie en maatschappij	x	x	28	16%	167	20%	195	19%	805	18%	7.459	20%
cultuur en maatschappij	x	x	10	6%	38	5%	79	8%	438	10%	2.745	7%
EM en CM	x	x	31	18%	135	16%	166	17%	751	16%	4.821	13%
maatschappijprofiel totaal			69	39%	340	41%	440	44%	1.994	43%	15.025	41%
2021/2022												
havo	x		303		751		1.054		4.525		45.310	
natuur en techniek	x	x	18	6%	41	5%	59	6%	245	5%	2.720	6%
natuur en gezondheid	x	x	59	19%	141	19%	200	19%	935	21%	10.175	22%
NT en NG	x	x	47	16%	81	11%	128	12%	507	11%	4.583	10%
natuurprofiel totaal			124	41%	263	35%	387	37%	1.687	37%	17.478	39%
economie en maatschappij	x	x	117	39%	340	45%	457	43%	2.025	45%	20.211	45%
cultuur en maatschappij	x	x	47	16%	104	14%	151	14%	617	14%	5.752	13%
EM en CM	x	x	14	5%	43	6%	57	5%	194	4%	1.845	4%
maatschappijprofiel totaal			178	59%	487	65%	665	63%	2.836	63%	27.808	61%
vwo	x		207		830		1.037		4.659		35.540	
natuur en techniek	x	x	16	8%	77	9%	93	9%	449	10%	3.488	10%
natuur en gezondheid	x	x	30	14%	143	17%	173	17%	813	17%	6.592	19%
NT en NG	x	x	71	34%	243	29%	314	30%	1.381	30%	10.703	30%
natuurprofiel totaal			117	57%	463	56%	580	56%	2.643	57%	20.783	58%
economie en maatschappij	x	x	38	18%	183	22%	221	21%	814	17%	7.238	20%
cultuur en maatschappij	x	x	10	5%	38	5%	59	6%	369	8%	2.595	7%
EM en CM	x	x	41	20%	131	16%	172	17%	812	17%	4.855	14%
maatschappijprofiel totaal			89	43%	352	42%	452	44%	1.995	43%	14.688	41%

Bron: SSB, bewerking Risbo/gemeente Rotterdam (OBI)

Tabel b4.14a Doorstroom naar vervolgopleiding van gediplomeerden uit het voortgezet onderwijs naar woongebied

	focuswijken		Rotterdam Zuid		overig Rotterdam		Rotterdam		vier grote steden		Nederland	
	n	%	n	%	n	%	n	%	n	%	n	%
examen in 2013/2014 plek in 2014/2015												
vmbo-bl	154	100%	352	100%	490	100%	842	100%	2.509	100%	19.849	100%
mbo	141	92%	326	93%	463	95%	789	94%	2.286	91%	18.169	92%
waarvan niveau 2	133	86%	309	88%	452	92%	761	90%	2.198	88%	17.574	89%
andere opleiding	x	.	x	.	x	.	x	.	26	1%	490	3%
geen onderwijs*	12	8%	22	6%	27	6%	49	6%	197	8%	1.190	6%
vmbo kl	131	100%	341	100%	523	100%	864	100%	2.562	100%	25.516	100%
mbo	121	92%	324	95%	500	96%	824	95%	2.410	94%	24.456	96%
waarvan niveau 3	47	36%	157	46%	219	42%	376	44%	1.076	42%	11.315	44%
waarvan niveau 4	66	50%	135	40%	225	43%	360	42%	1.086	42%	9.139	36%
andere opleiding	x	.	x	.	x	.	x	.	x	.	139	1%
geen onderwijs*	10	8%	16	5%	21	4%	37	4%	147	6%	921	4%
vmbo-gl/tl	226	100%	535	100%	1.087	100%	1.622	100%	4.641	100%	50.659	100%
mbo	202	89%	470	88%	914	84%	1.384	85%	3.743	81%	42.365	84%
waarvan niveau 3	27	12%	55	10%	98	9%	153	9%	368	8%	5.300	11%
waarvan niveau 4	174	77%	400	75%	798	73%	1.198	74%	3.268	70%	35.325	70%
andere opleiding	22	10%	57	11%	137	13%	194	12%	719	16%	7.001	14%
geen onderwijs*	x	.	x	.	36	3%	44	3%	179	4%	1.293	3%
havo	93	100%	261	100%	685	100%	946	100%	3.454	100%	44.463	100%
hbo	81	87%	217	83%	536	78%	753	80%	2.612	76%	36.809	83%
andere opleiding	x	.	17	7%	66	10%	83	9%	270	8%	3.380	8%
geen onderwijs*	10	11%	27	10%	83	12%	110	12%	572	17%	4.274	10%
vwo	39	100%	124	100%	564	100%	688	100%	3.227	100%	31.754	100%
hbo	x	.	x	.	24	4%	33	5%	151	5%	3.222	10%
wo	35	90%	108	87%	482	86%	590	86%	2.521	78%	25.693	81%
andere opleiding	x	.	x	.	0	0%	1	0%	8	0%	83	0%
geen onderwijs*	x	.	x	.	58	10%	64	9%	547	17%	2.756	9%

Bron: SSB, CBS, bewerking RISBO/gemeente Rotterdam (OBI), een kruisje ('x') betekent een aantal kleiner dan 10.

* hieronder vallen leerlingen die een jaar later niet in het bekostigd onderwijs terugkeren. Dit kan diverse redenen hebben, bijvoorbeeld omdat ze werken, een niet bekostigde opleiding volgen of naar het buitenland zijn vertrokken.

Tabel b4.14b Doorstroom naar vervolgopleiding van gediplomeerden uit het voortgezet onderwijs naar woongebied

	focuswijken		Rotterdam Zuid		overig Rotterdam		Rotterdam		vier grote steden		Nederland	
	n	%	n	%	n	%	n	%	n	%	n	%
examen in 2014/2015 plek in 2015/2016												
vmbo-bl	171	100%	403	100%	501	100%	904	100%	2.620	100%	20.344	100%
mbo	164	96%	381	95%	461	92%	842	93%	2.429	93%	18.561	91%
waarvan niveau 2	162	95%	370	92%	454	91%	824	91%	2.364	90%	18.043	89%
andere opleiding	x	.	x	.	x	.	x	.	12	1%	558	3%
geen onderwijs*	7	4%	21	5%	39	8%	60	7%	179	7%	1.225	6%
Vmbo-kl	136	100%	336	100%	609	100%	945	100%	2.715	100%	26.717	100%
mbo	131	96%	317	94%	582	96%	899	95%	2.563	94%	25.642	96%
waarvan niveau 3	56	41%	136	41%	266	44%	402	43%	1.202	44%	12.475	47%
waarvan niveau 4	64	47%	141	42%	244	40%	385	41%	1.079	40%	9.623	36%
andere opleiding	x	.	x	.	x	.	x	.	x	0%	163	1%
geen onderwijs*	x	.	18	5%	27	4%	45	5%	145	5%	912	3%
vmbo-gl/tl	230	100%	550	100%	1.099	100%	1.649	100%	4.772	100%	52.927	100%
mbo	203	88%	472	86%	902	82%	1.374	83%	3.740	78%	43.590	82%
waarvan niveau 3	12	5%	49	9%	114	10%	163	10%	355	7%	5.371	10%
waarvan niveau 4	185	80%	411	75%	768	70%	1.179	72%	3.282	69%	36.600	69%
andere opleiding	22	10%	69	13%	159	15%	228	14%	850	18%	7.981	15%
geen onderwijs*	x	.	x	.	38	4%	47	3%	182	4%	1.356	3%
havo	98	100%	265	100%	710	100%	975	100%	3.606	100%	45.362	100%
hbo	78	80%	209	79%	491	69%	700	72%	2.372	66%	34.400	76%
andere opleiding	x	.	26	10%	89	13%	115	12%	392	11%	4.356	10%
geen onderwijs*	12	12%	30	11%	130	18%	160	16%	842	23%	6.606	15%
vwo	51	100%	141	100%	609	100%	750	100%	3.430	100%	33.121	100%
hbo	x	.	x	.	20	3%	25	3%	117	3%	3.002	9%
wo	43	84%	117	83%	497	82%	614	82%	2.328	68%	24.990	76%
andere opleiding	x	.	x	.	x	.	x	.	19	1%	170	1%
geen onderwijs*	x	.	17	12%	90	15%	107	14%	966	28,2%	4.959	15%

Bron: SSB, CBS, bewerking RISBO/gemeente Rotterdam (OBI), een kruisje ('x') betekent een aantal kleiner dan 10.

* hieronder vallen leerlingen die een jaar later niet in het bekostigd onderwijs terugkeren. Dit kan diverse redenen hebben, bijvoorbeeld omdat ze werken, een niet bekostigde opleiding volgen of naar het buitenland zijn vertrokken.

Tabel b4.14c Doorstroom naar vervolgopleiding van gediplomeerden uit het voortgezet onderwijs naar woongebied

	focuswijken		Rotterdam Zuid		overig Rotterdam		Rotterdam		vier grote steden		Nederland	
	n	%	n	%	n	%	n	%	n	%	n	%
examen in 2015/2016, positie in 2016/2017												
vmbo-bl	153	100%	387	100%	492	100%	879	100%	2.671	100%	20.413	100%
mbo	145	95%	366	95%	464	94%	830	94%	2.506	94%	18.853	92%
waarvan niveau 2	144	94%	360	93%	450	92%	810	92%	2.433	91%	18.150	89%
andere opleiding	x	.	2	1%	0	0%	2	0%	9	0%	706	4%
geen onderwijs*	x	.	19	5%	28	6%	47	5%	156	6%	854	4%
vmbo-kl	147	100%	370	100%	578	100%	948	100%	2.886	100%	28.059	100%
mbo	143	97%	364	98%	559	97%	923	97%	2.759	96%	27.171	97%
waarvan niveau 3	50	34%	125	34%	244	42%	369	39%	1.215	42%	13.471	48%
waarvan niveau 4	91	62%	222	60%	268	46%	490	52%	1.327	46%	10.813	39%
andere opleiding	x	.	x	.	x	.	0	0%	9	0%	177	1%
geen onderwijs*	x	.	x	.	x	.	25	.	118	.	711	.
vmbo-gl/tl	229	100%	570	100%	1.103	100%	1.673	100%	4.969	100%	54.089	100%
mbo	191	83%	466	82%	901	82%	1.367	82%	3.932	79%	44.556	82%
waarvan niveau 3	x	.	37	7%	77	7%	114	7%	313	6%	4.670	9%
waarvan niveau 4	178	78%	416	73%	804	73%	1.220	73%	3.524	71%	38.620	71%
andere opleiding	30	13%	92	16%	173	16%	265	16%	852	17%	8.354	15%
geen onderwijs*	x	.	12	3%	29	3%	41	3%	185	5%	1.179	3%
havo	111	100%	277	100%	765	100%	1.042	100%	4.045	100%	47.968	100%
hbo	92	83%	228	82%	555	73%	783	75%	2.645	65%	35.755	75%
andere opleiding	8	7%	15	5%	78	10%	93	9%	420	10%	4.675	10%
geen onderwijs*	11	10%	34	12%	132	17%	166	16%	980	24%	7.538	16%
vwo	49	100%	142	100%	555	100%	697	100%	3.378	100%	32.602	100%
hbo	x	.	12	9%	21	4%	33	5%	106	3%	2.562	8%
wo	41	84%	115	81%	427	77%	542	78%	2.297	68%	24.621	76%
andere opleiding	x	.	2	1%	3	1%	5	1%	14	0%	172	1%
geen onderwijs*	x	.	15	11%	107	19%	122	18%	975	29%	5.419	17%

Bron: SSB, CBS, bewerking RISBO/gemeente Rotterdam (OBI), een kruisje ('x') betekent een aantal kleiner dan 10.

* hieronder vallen leerlingen die een jaar later niet in het bekostigd onderwijs terugkeren. Dit kan diverse redenen hebben, bijvoorbeeld omdat ze werken, een niet bekostigde opleiding volgen of naar het buitenland zijn vertrokken.

Tabel b4.14d Doorstroom naar vervolgopleiding van gediplomeerden uit het voortgezet onderwijs naar woongebied

	focuswijken		Rotterdam Zuid		overig Rotterdam		Rotterdam		vier grote steden		Nederland	
	n	%	n	%	n	%	n	%	n	%	n	%
examen in 2016/2017, positie in 2017/2018												
vmbo-bl	172	100%	365	100%	476	100%	841	100%	2.706	100%	20.427	100%
mbo	160	93%	344	94%	451	95%	795	95%	2.550	94%	19.160	94%
waarvan niveau 2	150	87%	312	86%	414	87%	726	86%	2.410	89%	18.347	90%
andere opleiding	x		6	2%	6	1%	12	1%	28	1%	595	3%
geen onderwijs*	x		15	4%	19	4%	34	4%	128	5%	672	3%
vmbo-kl	154	100%	381	100%	559	100%	940	100%	2.891	100%	28.439	100%
mbo	151	98%	370	97%	544	97%	914	97%	2.799	97%	27.629	97%
waarvan niveau 3	41	27%	130	34%	243	44%	373	40%	1.127	39%	12.917	45%
waarvan niveau 4	106	69%	226	59%	265	47%	491	52%	1.490	52%	12.145	43%
andere opleiding	x		x		x		x		x		189	1%
geen onderwijs*	x		x		x		x		x		621	2%
vmbo-gl/tl	228	100%	511	100%	1.101	100%	1.612	100%	4.811	100%	54.166	100%
mbo	197	86%	419	82%	901	82%	1.320	82%	3.770	78%	44.404	82%
waarvan niveau 3	x		x		x		104	7%	263	6%	4.429	8%
waarvan niveau 4	182	80%	392	77%	804	73%	1.196	74%	3.419	71%	38.930	72%
andere opleiding	x		x		x		257	16%	908	19%	8.625	16%
geen onderwijs*	x		x		x		35	3%	133	4%	1.137	3%
havo	101	100%	253	100%	819	100%	1.072	100%	4.023	100%	46.938	100%
hbo	83	82%	197	78%	595	73%	792	74%	2.680	67%	35.068	75%
andere opleiding	8	8%	18	7%	86	11%	104	10%	449	11%	4.400	9%
geen onderwijs*	10	10%	38	15%	138	17%	176	16%	894	22%	7.470	16%
vwo	44	100%	125	100%	672	100%	797	100%	3.759	100%	34.414	100%
hbo	x		x		x		32	4%	103	3%	2.712	8%
wo	37	84%	102	82%	543	81%	645	81%	2.604	69%	25.896	75%
andere opleiding	x		x		x		8	1%	16	0%	149	0%
geen onderwijs*	x		x		x		112	14%	1.036	28%	5.657	16%

Bron: SSB, CBS, bewerking RISBO/gemeente Rotterdam (OBI), een kruisje ('x') betekent een aantal kleiner dan 10.

* hieronder vallen leerlingen die een jaar later niet in het bekostigd onderwijs terugkeren. Dit kan diverse redenen hebben, bijvoorbeeld omdat ze werken, een niet bekostigde opleiding volgen of naar het buitenland zijn vertrokken.

Tabel b4.14e Doorstroom naar vervolgopleiding van gediplomeerden uit het voortgezet onderwijs naar woongebied

	focuswijken		Rotterdam Zuid		overig Rotterdam		Rotterdam		vier grote steden		Nederland	
	n	%	n	%	n	%	n	%	n	%	n	%
examen in 2017/2018, positie in 2018/2019												
vmbo-bl	149	100%	336	100%	497	100%	833	100%	2.546	100%	19.058	100%
mbo	145	97%	325	97%	477	96%	802	96%	2.435	96%	17.922	94%
waarvan niveau 2	137	92%	303	90%	453	91%	756	91%	2.346	92%	17.184	90%
andere opleiding	x		x		x		6	1%	19	1%	569	3%
geen onderwijs*	x		x		x		25	3%	92	4%	567	3%
vmbo-kl	157	100%	405	100%	541	100%	946	100%	2.915	100%	27.883	100%
mbo	154	98%	397	98%	524	97%	921	97%	2.827	97%	27.225	98%
waarvan niveau 3	48	31%	133	33%	211	39%	344	36%	893	31%	11.189	40%
waarvan niveau 4	104	66%	251	62%	294	54%	545	58%	1.786	61%	13.868	50%
andere opleiding	x		x		x		x		x		130	1%
geen onderwijs*	x		x		x		x		x		528	2%
vmbo-gl/tl	224	100%	514	100%	1.081	100%	1.595	100%	4.764	100%	52.748	100%
mbo	203	91%	454	88%	873	81%	1.327	83%	3.751	79%	44.047	84%
waarvan niveau 3	11	5%	36	7%	62	6%	98	6%	191	4%	4.135	8%
waarvan niveau 4	186	83%	404	79%	793	73%	1.197	75%	3.483	73%	39.027	74%
andere opleiding	x		x		x		242	15%	895	19%	7.757	15%
geen onderwijs*	x		x		x		26	2%	118	3%	944	2%
havo	103	100%	285	100%	838	100%	1.123	100%	4.264	100%	48.161	100%
hbo	85	83%	222	78%	594	71%	816	73%	2.810	66%	35.952	75%
andere opleiding	x		22	8%	88	11%	110	10%	421	10%	4.300	9%
geen onderwijs*	x		41	14%	156	19%	197	18%	1.033	24%	7.909	16%
vwo	42	100%	166	100%	686	100%	852	100%	3.879	100%	35.162	100%
hbo	x		x		x		43	5%	133	3%	2.899	8%
wo	35	83%	134	81%	511	75%	645	76%	2.684	69%	26.075	74%
andere opleiding	x		x		x		2	0%	15	0%	180	1%
geen onderwijs*	x		x		x		162	19%	1.047	27%	6.008	17%

Bron: SSB, CBS, bewerking RISBO/gemeente Rotterdam (OBI), een kruisje ('x') betekent een aantal kleiner dan 10.

* hieronder vallen leerlingen die een jaar later niet in het bekostigd onderwijs terugkeren. Dit kan diverse redenen hebben, bijvoorbeeld omdat ze werken, een niet bekostigde opleiding volgen of naar het buitenland zijn vertrokken.

Tabel b4.14f Doorstroom naar vervolgopleiding van gediplomeerden uit het voortgezet onderwijs naar woongebied

	focuswijken		Rotterdam Zuid		overig Rotterdam		Rotterdam		vier grote steden		Nederland	
	n	%	n	%	n	%	n	%	n	%	n	%
examen in 2018/2019, positie in 2019/2020												
vmbo-bl	153	100%	336	100%	387	100%	723	100%	2.216	100%	17.395	100%
mbo	137	90%	312	93%	370	96%	682	94%	2.106	95%	16.425	94%
waarvan niveau 2	129	84%	287	85%	355	92%	642	89%	2.026	91%	15.775	91%
andere opleiding	x		x		x		14	2%	32	1%	494	3%
geen onderwijs*	x		x		x		27	4%	78	4%	476	3%
vmbo-kl	139	100%	391	100%	534	100%	925	100%	2.755	100%	27.365	100%
mbo	136	98%	383	98%	519	97%	902	98%	2.677	97%	26.720	98%
waarvan niveau 3	32	23%	108	28%	179	34%	287	31%	725	26%	10.555	39%
waarvan niveau 4	97	70%	264	68%	316	59%	580	63%	1.839	67%	13.960	51%
andere opleiding	x		x		x		x		x		93	0%
geen onderwijs*	x		x		x		x		x		552	2%
vmbo-gl/tl	203	100%	495	100%	1.090	100%	1.585	100%	4.894	100%	52.612	100%
mbo	180	89%	433	88%	903	83%	1.336	84%	3.797	78%	44.455	85%
waarvan niveau 3	x		34	7%	88	8%	122	8%	239	5%	4.367	8%
waarvan niveau 4	173	85%	392	79%	798	73%	1.190	75%	3.493	71%	39.104	74%
andere opleiding	x		x		x		206	13%	960	20%	7.220	14%
geen onderwijs*	x		x		x		43	3%	137	4%	937	2%
havo	95	100%	281	100%	824	100%	1.105	100%	4.441	100%	48.092	100%
hbo	79	83%	221	79%	571	69%	792	72%	2.864	65%	35.685	74%
andere opleiding	x		x		104	13%	123	11%	508	11%	4.233	9%
geen onderwijs*	11	12%	41	15%	149	18%	190	17%	1.069	24%	8.174	17%
vwo	57	100%	174	100%	737	100%	911	100%	4.076	100%	35.016	100%
hbo	x		x		x		36	4%	145	4%	2.875	8%
wo	47	83%	138	79%	566	77%	704	77%	2.636	65%	25.511	73%
andere opleiding	x		x		x		x		26	1%	188	1%
geen onderwijs*	x		x		x		169	19%	1.269	31%	6.442	18%

Bron: SSB, CBS, bewerking RISBO/gemeente Rotterdam (OBI), een kruisje ('x') betekent een aantal kleiner dan 10.

* hieronder vallen leerlingen die een jaar later niet in het bekostigd onderwijs terugkeren. Dit kan diverse redenen hebben, bijvoorbeeld omdat ze werken, een niet bekostigde opleiding volgen of naar het buitenland zijn vertrokken.

Tabel b4.14g Doorstroom naar vervolgopleiding van gediplomeerden uit het voortgezet onderwijs naar woongebied

	focuswijken		Rotterdam Zuid		overig Rotterdam		Rotterdam		vier grote steden		Nederland	
	n	%	n	%	n	%	n	%	n	%	n	%
examen in 2019/2020, positie in 2020/2021												
vmbo-bl	145	100%	351	100%	366	100%	717	100%	2.179	100%	16.736	100%
mbo	140	97%	339	97%	351	96%	690	96%	2.101	96%	15.911	95%
waarvan niveau 2	136	94%	312	89%	332	91%	644	90%	2.008	92%	15.284	91%
andere opleiding	x		x		x		x		x		437	3%
geen onderwijs*	x		x		x		x		x		388	2%
vmbo-kl	140	100%	364	100%	604	100%	968	100%	2.894	100%	27.395	100%
mbo	137	98%	359	99%	588	97%	947	98%	2.816	97%	26.854	98%
waarvan niveau 3	37	26%	99	27%	184	30%	283	29%	715	25%	10.062	37%
waarvan niveau 4	96	69%	246	68%	371	61%	617	64%	1.954	68%	14.370	52%
andere opleiding	x		x		x		x		x		74	0%
geen onderwijs*	x		x		x		x		x		467	2%
vmbo-gl/tl	205	100%	569	100%	1.159	100%	1.728	100%	5.362	100%	55.046	100%
mbo	185	90%	495	87%	959	83%	1.454	84%	4.130	77%	46.412	84%
waarvan niveau 3	10	5%	31	5%	66	6%	97	6%	219	4%	4.648	8%
waarvan niveau 4	174	85%	455	80%	879	76%	1.334	77%	3.819	71%	40.488	74%
andere opleiding	x		x		x		246	14%	1.119	21%	7.820	14%
geen onderwijs*	x		x		x		28	2%	113	3%	814	2%
havo	106	100%	315	100%	1.020	100%	1.335	100%	5.193	100%	53.037	100%
hbo	89	84%	253	80%	741	73%	994	74%	3.656	70%	40.879	77%
andere opleiding	x		x		x		151	11%	568	11%	4.906	9%
geen onderwijs*	x		x		x		190	14%	969	19%	7.252	14%
vwo	61	100%	185	100%	759	100%	944	100%	4.688	100%	38.381	100%
hbo	x		12	6%	38	5%	50	5%	191	4%	3.633	9%
wo	49	80%	151	82%	620	82%	771	82%	3.390	72%	29.079	76%
andere opleiding	x		x		x		x		16	0%	194	1%
geen onderwijs*	x		x		x		x		1.091	23%	5.475	14%

Bron: SSB, CBS, bewerking Risbo/gemeente Rotterdam (OBI), een kruisje ('x') betekent een aantal kleiner dan 10.

* hieronder vallen leerlingen die een jaar later niet in het bekostigd onderwijs terugkeren. Dit kan diverse redenen hebben, bijvoorbeeld omdat ze werken, een niet bekostigde opleiding volgen of naar het buitenland zijn vertrokken.

Tabel b4.14h Doorstroom naar vervolgopleiding van gediplomeerden uit het voortgezet onderwijs naar woongebied

	focuswijken		Rotterdam Zuid		overig Rotterdam		Rotterdam		vier grote steden		Nederland	
	n	%	n	%	n	%	n	%	n	%	n	%
examen in 2020/2021 positie in 2021/2022												
vmbo-bl	118	100%	298	100%	351	100%	649	100%	2.041	100%	15.212	100%
mbo	116	98%	287	96%	345	98%	632	97%	1.952	96%	14.357	94%
waarvan niveau 2	108	92%	267	90%	325	93%	592	91%	1.881	92%	13.964	92%
andere opleiding	x		x		x		x		32	2%	425	3%
geen onderwijs*	x		x		x		x		57	3%	430	3%
vmbo-kl	169	100%	392	100%	572	100%	964	100%	2.858	100%	26.359	100%
mbo	166	98%	385	98%	565	99%	950	99%	2.805	98%	25.783	98%
waarvan niveau 3	36	21%	95	24%	157	27%	252	26%	605	21%	9.289	35%
waarvan niveau 4	128	76%	279	71%	379	66%	658	68%	2.039	71%	14.071	53%
andere opleiding	x		x		x		x		x		81	0%
geen onderwijs*	x		x		x		x		x		495	2%
vmbo-gl/tl	224	100%	558	100%	1.136	100%	1.694	100%	5.080	100%	50.089	100%
mbo	184	82%	459	82%	911	80%	1.370	81%	3.745	74%	40.569	81%
waarvan niveau 3	x		x		x		105	6%	233	5%	4.492	9%
waarvan niveau 4	174	78%	416	75%	823	72%	1.239	73%	3.410	67%	34.816	70%
andere opleiding	x		x		x		298	18%	1.238	24%	8.729	17%
geen onderwijs*	x		x		x		26	2%	97	3%	791	2%
havo	100	100%	290	100%	828	100%	1.118	100%	4.754	100%	48.884	100%
hbo	73	73%	220	76%	584	71%	804	72%	2.981	63%	35.327	72%
andere opleiding	10	10%	32	11%	108	13%	140	13%	671	14%	5.551	11%
geen onderwijs*	17	17%	38	13%	136	16%	174	16%	1.102	23%	8.006	16%
vwo	58	100%	176	100%	829	100%	1.005	100%	4.596	100%	36.738	100%
hbo	x		x		x		x		174	4%	3.284	9%
wo	52	90%	144	82%	654	79%	798	79%	3.118	68%	26.742	73%
andere opleiding	x		x		x		x		22	0%	252	1%
geen onderwijs*	x		x		x		164	16%	1.282	28%	6.460	18%

Bron: SSB, CBS, bewerking Risbo/gemeente Rotterdam (OBI), een kruisje ('x') betekent een aantal kleiner dan 10.

* hieronder vallen leerlingen die een jaar later niet in het bekostigd onderwijs terugkeren. Dit kan diverse redenen hebben, bijvoorbeeld omdat ze werken, een niet bekostigde opleiding volgen of naar het buitenland zijn vertrokken.

Tabel b4.14i Doorstroom naar vervolgopleiding van gediplomeerden uit het voortgezet onderwijs naar woongebied

	focuswijken		Rotterdam Zuid		overig Rotterdam		Rotterdam		vier grote steden		Nederland	
	n	%	n	%	n	%	n	%	n	%	n	%
examen in 2021/2022 positie in 2022/2023												
vmbo-bl	141	100%	318	100%	292	100%	610	100%	1.818	100%	14.148	100%
mbo	138	98%	313	98%	280	96%	593	97%	1.733	95%	13.345	94%
waarvan niveau 2	134	95%	302	95%	266	91%	568	93%	1.677	92%	12.959	92%
andere opleiding	x		x		x		x		26	1%	327	2%
geen onderwijs*	x		x		x		x		59	3%	476	3%
vmbo-kl	136	100%	339	100%	537	100%	876	100%	2.670	100%	24.818	100%
mbo	132	97%	331	98%	524	98%	855	98%	2.598	97%	24.219	98%
waarvan niveau 3	24	18%	74	22%	147	27%	221	25%	528	20%	8.573	35%
waarvan niveau 4	104	76%	241	71%	345	64%	586	67%	1.889	71%	13.324	54%
andere opleiding	x		x		x		x		x		70	0%
geen onderwijs*	x		x		x		x		x		529	2%
vmbo-gl/tl	209	100%	527	100%	941	100%	1.468	100%	4.650	100%	47.208	100%
mbo	184	88%	440	83%	744	79%	1.184	81%	3.447	74%	38.395	81%
waarvan niveau 3	12	6%	25	5%	42	4%	67	5%	185	4%	4.308	9%
waarvan niveau 4	171	82%	409	78%	684	73%	1.093	74%	3.175	68%	32.725	69%
andere opleiding	x		x		x		251	17%	1.088	23%	7.982	17%
geen onderwijs*	x		12	3%	x		33	3%	115	3%	831	2%
havo	104	100%	303	100%	751	100%	1.054	100%	4.525	100%	45.314	100%
hbo	80	77%	223	74%	489	65%	712	68%	2.659	59%	31.271	69%
andere opleiding	x		33	11%	84	11%	117	11%	583	13%	5.026	11%
geen onderwijs*	x		47	16%	178	24%	225	21%	1.283	28%	9.017	20%
vwo	65	100%	207	100%	830	100%	1.037	100%	4.659	100%	35.540	100%
hbo	x		x		x		x		170	4%	3.172	9%
wo	49	75%	158	76%	609	73%	767	74%	2.938	63%	23.872	67%
andere opleiding	x		x		x		x		32	1%	273	1%
geen onderwijs*	13	20%	40	19%	172	21%	212	20%	1.519	33%	8.223	23%

Bron: SSB, CBS, bewerking Risbo/gemeente Rotterdam (OBI), een kruisje ('x') betekent een aantal kleiner dan 10.

* hieronder vallen leerlingen die een jaar later niet in het bekostigd onderwijs terugkeren. Dit kan diverse redenen hebben, bijvoorbeeld omdat ze werken, een niet bekostigde opleiding volgen of naar het buitenland zijn vertrokken.

Tabel b4.15 Aandeel geslaagden in het vmbo naar profiel 2018/2019, dat doorstroomt naar aansluitende mbo-sector, woongebied schooljaar 2019/2020

	focuswijken		Rotterdam Zuid		overig Rotterdam		Rotterdam		vier grote steden		Nederland	
	n	%	n	%	n	%	n	%	n	%	n	%
vmbo-basisberoeps												
<i>Techniekprofiel</i>												
mbo Techniek	10	53%	19	48%	43	47%	62	47%	221	56%	2.700	67%
mbo Vervoer, transport en logistiek	x		10	25%	25	27%	35	27%	40	10%	310	8%
<i>Algemeen profiel</i>												
mbo Zorg	x		x		x		x		x		73	1%
mbo Techniek	14	13%	41	16%	38	13%	79	15%	266	15%	2.112	16%
mbo Vervoer, transport en logistiek	x		12	5%	20	7%	32	6%	46	3%	424	3%
<i>Profiel zorg en welzijn</i>												
mbo Zorg	x		x		x		x		x		50	1%
vmbo-kaderberoeps												
<i>Techniekprofiel</i>												
mbo Techniek	15	65%	52	64%	68	65%	120	65%	307	67%	4.235	76%
mbo Vervoer, transport en logistiek	x		x		x		21	11%	24	5%	268	5%
<i>Algemeen profiel</i>												
mbo Zorg	22	20%	51	17%	63	15%	114	16%	386	17%	3.851	18%
mbo Techniek	11	10%	40	13%	64	15%	104	15%	392	17%	3.879	18%
mbo Vervoer, transport en logistiek	14	13%	29	10%	32	8%	61	9%	91	4%	690	3%
<i>Profiel zorg en welzijn</i>												
mbo Zorg	20	49%	44	37%	38	36%	82	37%	232	38%	2.412	36%
vmbo-gemengd												
<i>Techniekprofiel</i>												
mbo Techniek	x		x		x		x		41	42%	600	72%
mbo Vervoer, transport en logistiek	x		x		x	56%	25	50%	26	27%	84	10%
<i>Algemeen profiel</i>												
mbo Zorg	x		x		x		18	14%	28	12%	918	16%
mbo Techniek	x		11	19%	23	33%	34	27%	56	25%	1.343	24%
mbo Vervoer, transport en logistiek	x		x		x		x		x		142	3%
<i>Profiel zorg en welzijn</i>												
mbo Zorg	x		x		x		x		15	33%	323	40%

Bron: SSB, bewerking Risbo/gemeente Rotterdam (OBI)

Tabel b4.16 Verzuim in het 3^e en 4^e jaar van het voortgezet onderwijs naar, woongebied en schooljaar

	focuswijken		Rotterdam Zuid		overig Rotterdam		Rotterdam		vier grote steden		Nederland	
	n	%	n	%	n	%	n	%	n	%	n	%
2012/2013												
praktijkonderwijs	36	30%	69	27%	52	18%	121	22%	.		.	
vmbo-basisberoeps	83	22%	183	21%	226	20%	409	20%	.		.	
vmbo-kaderberoeps	61	17%	124	15%	173	14%	297	15%	.		.	
vmbo gl/tl	48	9%	88	8%	157	6%	245	7%	.		.	
havo	22	7%	34	5%	71	4%	105	4%	.		.	
vwo	x		18	4%	22	1%	40	2%	.		.	
2013/2014												
praktijkonderwijs	31	30%	54	23%	52	18%	106	20%	.		.	
vmbo-basisberoeps	80	21%	187	21%	195	18%	382	19%	.		.	
vmbo-kaderberoeps	44	14%	100	13%	171	13%	271	13%	.		.	
vmbo gl/tl	50	9%	99	8%	175	7%	274	7%	.		.	
havo	23	9%	57	8%	67	4%	124	5%	.		.	
vwo	x	x	x		x		31	2%	.		.	
2014/2015												
praktijkonderwijs	32	29%	54	24%	58	19%	112	21%	.		.	
vmbo-basisberoeps	67	17%	164	18%	228	21%	392	19%	.		.	
vmbo-kaderberoeps	59	17%	132	16%	161	12%	293	13%	.		.	
vmbo gl/tl	42	8%	88	7%	127	5%	215	6%	.		.	
havo	15	6%	44	6%	63	3%	107	4%	.		.	
vwo	x		x		x		27	1%	.		.	
2015/2016												
praktijkonderwijs	36	30%	73	29%	75	24%	148	26%	.		.	
vmbo-basisberoeps	84	23%	183	22%	206	20%	389	21%	.		.	
vmbo-kaderberoeps	45	13%	117	14%	190	15%	307	14%	.		.	
vmbo gl/tl	34	6%	76	6%	155	6%	231	6%	.		.	
havo	27	9%	61	9%	79	4%	140	5%	.		.	
vwo	x	4%	13	3%	25	1%	38	2%	.		.	
2016/2017												
praktijkonderwijs	28	26%	74	31%	63	20%	137	24%	.		.	
vmbo-basisberoeps	78	22%	149	20%	167	16%	316	18%	.		.	
vmbo-kaderberoeps	38	11%	102	12%	173	14%	275	13%	.		.	
vmbo gl/tl	43	8%	90	7%	186	7%	276	7%	.		.	
havo	22	8%	52	7%	117	6%	169	6%	.		.	
vwo	x	0%	12	2%	25	1%	37	2%	.		.	
2017/2018												
praktijkonderwijs	31	27%	68	26%	72	20%	140	23%	.		.	
vmbo-basisberoeps	56	16%	136	18%	188	20%	324	19%	.		.	
vmbo-kaderberoeps	40	12%	111	12%	127	10%	238	11%	.		.	
vmbo gl/tl	31	6%	74	6%	144	6%	218	6%	.		.	
havo	25	10%	60	9%	98	5%	158	6%	.		.	
vwo	x	x	15	3%	36	2%	51	2%	.		.	
2018/2019												
praktijkonderwijs	25	21%	48	19%	94	25%	142	22%	.		.	
vmbo-basisberoeps	46	14%	127	17%	188	23%	315	20%	.		.	
vmbo-kaderberoeps	46	14%	116	14%	205	16%	321	15%	.		.	
vmbo gl/tl	34	7%	80	7%	204	8%	284	8%	.		.	
havo	15	6%	46	7%	122	6%	168	6%	.		.	
vwo	x	x	7	1%	29	2%	36	2%	.		.	
2019/2020												
praktijkonderwijs	17	16%	36	16%	47	14%	83	15%	.		.	
vmbo-basisberoeps	28	10%	84	24%	119	16%	203	14%	.		.	
vmbo-kaderberoeps	27	8%	52	7%	116	9%	168	8%	.		.	
vmbo gl/tl	17	4%	55	5%	116	5%	171	5%	.		.	
havo/vwo	11	2%	36	3%	73	2%	109	2%	.		.	

Bron: SSB, bewerking Risbo/gemeente Rotterdam (OBI)

Bijlage 5 Aanvullende tabellen bij hoofdstuk 5

Tabel b5.1 Studenten in het mbo naar leerweg en jaar

	focuswijken		Rotterdam Zuid		overig Rotterdam		Rotterdam		vier grote steden		Nederland	
	n	%	n	%	n	%	n	%	n	%	n	%
2011/2012												
bol	3.290	80%	7.027	79%	10.354	77%	17.381	78%	47.183	74%	356.054	67%
bbl	733	18%	1.734	19%	2.741	21%	4.475	20%	14.046	22%	158.536	30%
extraneï	87	2%	163	2%	267	2%	430	2%	2.160	3%	14.431	3%
2012/2013												
bol	3.292	82%	6.987	80%	10.312	79%	17.299	79%	47.025	76%	358.578	69%
bbl	631	16%	1.525	17%	2.520	19%	4.045	19%	12.676	20%	146.572	28%
extraneï	91	2%	212	2%	291	2%	503	2%	2.304	4%	14.090	3%
2013/2014												
bol	3.409	85%	7.216	83%	10.649	82%	17.865	82%	47.981	79%	369.014	73%
bbl	512	13%	1.247	14%	2.085	16%	3.332	15%	10.629	17%	125.135	25%
extraneï	93	2%	210	2%	313	2%	523	2%	2.298	4%	13.696	3%
2014/2015												
bol	3.496	88%	7.486	87%	10.840	85%	18.326	86%	48.244	83%	376.556	77%
bbl	377	10%	952	11%	1.574	12%	2.526	12%	8.162	14%	102.552	21%
extraneï	90	2%	176	2%	271	2%	447	2%	1.615	3%	10.094	2%
2015/2016												
bol	3.513	89%	7.538	87%	10.840	86%	18.378	86%	48.225	84%	377.111	78%
bbl	365	9%	938	11%	1.621	13%	2.559	12%	7.678	13%	96.956	20%
extraneï	81	2%	167	2%	181	1%	348	2%	1.211	2%	7.714	2%
2016/2017												
bol	3.405	89%	7.480	87%	10.832	86%	18.312	87%	48.634	84%	380.579	78%
bbl	363	9%	979	11%	1.551	12%	2.530	12%	7.920	14%	101.388	21%
extraneï	76	2%	147	2%	176	1%	323	2%	1.191	2%	8.161	2%
2017/2018												
bol	3.248	87%	7.141	85%	10.438	85%	17.579	85%	48.127	83%	378.322	77%
bbl	394	11%	1.103	13%	1.665	14%	2.768	13%	8.399	15%	107.805	22%
extraneï	77	2%	145	2%	198	2%	343	2%	1.167	2%	8.385	2%
2018/2019												
bol	3.141	85%	6.841	82%	10.020	82%	16.861	82%	47.487	81%	375.372	74%
bbl	465	13%	1.299	16%	1.890	16%	3.189	16%	9.780	17%	120.645	24%
extraneï	72	2%	165	2%	243	2%	408	2%	1.347	2%	9.192	2%
2019/2020												
bol	3.048	83%	6.829	81%	9.742	81%	16.571	81%	47.067	80%	372.237	73%
bbl	557	15%	1.445	17%	2.106	17%	3.551	17%	10.585	18%	129.479	25%
extraneï	73	2%	170	2%	217	2%	387	2%	1.202	2%	8.985	2%
2020/2021												
bol	3.111	84%	7.044	82%	9.982	82%	17.026	82%	48.808	81%	377.973	73%
bbl	542	15%	1.377	16%	1.965	16%	3.342	16%	10.375	17%	127.444	25%
extraneï	72	2%	180	2%	217	2%	397	2%	1.182	2%	9.112	2%
2021/2022												
bol	2.953	84%	6.914	83%	10.052	83%	16.966	83%	48.747	81%	371.038	73%
bbl	513	15%	1.338	16%	1.921	16%	3.259	16%	10.470	17%	128.700	25%
extraneï	52	1%	121	1%	180	1%	301	1%	1.002	2%	9.311	2%
2022/2023												
bol	2.690	82%	6.405	80%	9.096	80%	15.501	80%	45.060	78%	345.861	70%
bbl	525	16%	1.422	18%	2.078	18%	3.500	18%	11.184	19%	135.820	28%
extraneï	65	2%	176	2%	221	2%	397	2%	1.168	2%	9.444	2%

Bron: SSB, bewerking Risbo/gemeente Rotterdam (OBI)

Tabel b5.2 Studenten in het mbo naar leerweg en geslacht 2022/2023

	focuswijken		Rotterdam Zuid		overig Rotterdam		Rotterdam		vier grote steden		Nederland	
	n	%	n	%	n	%	n	%	n	%	n	%
mannen												
bol	1.171	78%	2.908	77%	4.182	76%	7.090	76%	21.638	76%	164.928	65%
bbl	286	19%	763	20%	1.162	21%	1.925	21%	6.094	21%	80.944	32%
extraneï	36	2%	113	3%	141	3%	254	3%	689	2%	5.964	2%
vrouwen												
bol	1.519	85%	3.497	83%	4.914	83%	8.411	83%	23.422	81%	180.933	76%
bbl	239	13%	659	16%	916	15%	1.575	16%	5.090	18%	54.876	23%
extraneï	29	2%	63	1%	80	1%	143	1%	479	2%	3.480	1%

Bron: SSB, bewerking Risbo/gemeente Rotterdam (OBI)

Tabel b5.3 Studenten in het mbo naar niveau van de opleiding, geslacht en woongebied 2022/2023

	focuswijken		Rotterdam Zuid		overig Rotterdam		Rotterdam		vier grote steden		Nederland	
	n	%	n	%	n	%	n	%	n	%	n	%
Mannen												
niveau 1	105	7%	265	7%	257	5%	522	6%	1.681	6%	9.491	4%
niveau 2	370	25%	973	26%	1.159	21%	2.132	23%	7.038	25%	50.661	20%
niveau 3	329	22%	810	21%	1.137	21%	1.947	21%	5.048	18%	61.305	24%
niveau 4	689	46%	1.736	46%	2.933	53%	4.669	50%	14.727	52%	130.888	52%
Vrouwen												
niveau 1	81	5%	235	6%	234	4%	469	5%	1.316	5%	6.775	3%
niveau 2	276	15%	688	16%	856	14%	1.544	15%	4.780	16%	29.867	12%
niveau 3	385	22%	886	21%	1.131	19%	2.017	20%	5.151	18%	48.518	20%
niveau 4	1.045	58%	2.410	57%	3.689	62%	6.099	60%	17.790	61%	154.318	64%

Bron: SSB, bewerking Risbo/gemeente Rotterdam (OBI)

Tabel b5.4 Studenten in het mbo naar niveau van de opleiding, woongebied en jaar

	focuswijken		Rotterdam Zuid		overig Rotterdam		Rotterdam		vier grote steden		Nederland	
	n	%	n	%	n	%	n	%	n	%	n	%
2011/2012												
niveau 1	360	9%	732	8%	756	6%	1.488	7%	4.065	6%	22.734	4%
niveau 2	1.283	31%	2.724	31%	3.578	27%	6.302	28%	17.274	27%	128.244	24%
niveau 3	1.152	28%	2.483	28%	3.658	27%	6.141	28%	17.181	27%	145.832	28%
niveau 4	1.315	32%	2.985	33%	5.370	40%	8.355	37%	24.868	39%	232.212	44%
2012/2013												
niveau 1	357	9%	759	9%	810	6%	1.569	7%	4.183	7%	21.971	4%
niveau 2	1.214	30%	2.535	29%	3.174	24%	5.709	26%	16.590	27%	121.014	23%
niveau 3	1.065	27%	2.348	27%	3.555	27%	5.903	27%	16.282	26%	142.701	27%
niveau 4	1.378	34%	3.082	35%	5.584	43%	8.666	40%	24.948	40%	233.555	45%
2013/2014												
niveau 1	281	7%	605	7%	630	5%	1.235	6%	3.780	6%	19.392	4%
niveau 2	1.147	29%	2.466	28%	3.027	23%	5.493	25%	15.681	26%	112.059	22%
niveau 3	1.088	27%	2.345	27%	3.425	26%	5.770	27%	16.014	26%	138.582	27%
niveau 4	1.498	37%	3.257	38%	5.965	46%	9.222	42%	25.429	42%	237.811	47%
2014/2015												
niveau 1	229	6%	527	6%	565	4%	1.092	5%	3.061	5%	14.185	3%
niveau 2	1.062	27%	2.278	26%	2.649	21%	4.927	23%	13.879	24%	99.299	20%
niveau 3	1.082	27%	2.362	27%	3.279	26%	5.641	26%	15.118	26%	131.454	27%
niveau 4	1.589	40%	3.446	40%	6.192	49%	9.638	45%	25.958	45%	244.265	50%
2015/2016												
niveau 1	236	6%	491	6%	544	4%	1.035	5%	2.819	5%	12.854	3%
niveau 2	1.028	26%	2.241	26%	2.557	20%	4.798	23%	12.809	22%	90.823	19%
niveau 3	1.121	28%	2.458	28%	3.395	27%	5.853	28%	15.309	27%	130.107	27%
niveau 4	1.574	40%	3.458	40%	6.134	49%	9.592	45%	26.226	46%	248.556	52%
2016/2017												
niveau 1	223	6%	471	5%	513	4%	984	5%	2.741	5%	12.880	3%
niveau 2	866	23%	1.982	23%	2.411	19%	4.393	21%	12.387	21%	86.542	18%
niveau 3	1.103	29%	2.417	28%	3.265	26%	5.682	27%	15.108	26%	130.506	27%
niveau 4	1.652	43%	3.736	43%	6.370	51%	10.106	48%	27.509	48%	260.200	53%

Tabel b5.4 Studenten in het mbo naar niveau van de opleiding, woongebied en jaar, vervolg

	focuswijken		Rotterdam Zuid		overig Rotterdam		Rotterdam		vier grote steden		Nederland	
	n	%	n	%	n	%	n	%	n	%	n	%
2017/2018												
niveau 1	196	5%	432	5%	477	4%	909	4%	2.825	5%	14.237	3%
niveau 2	820	22%	1.870	22%	2.349	19%	4.219	20%	12.340	21%	84.752	17%
niveau 3	979	26%	2.250	27%	3.158	26%	5.408	26%	14.313	25%	129.371	26%
niveau 4	1.724	46%	3.837	46%	6.317	51%	10.154	49%	28.215	49%	266.152	54%
2018/2019												
niveau 1	219	6%	474	6%	483	4%	957	5%	3.138	5%	16.421	3%
niveau 2	814	22%	1.840	22%	2.404	20%	4.244	21%	12.715	22%	85.549	17%
niveau 3	898	24%	2.124	26%	2.959	24%	5.083	25%	13.173	22%	125.784	25%
niveau 4	1.747	47%	3.867	47%	6.307	52%	10.174	50%	29.602	50%	277.587	55%
2019/2020												
niveau 1	191	5%	498	6%	587	5%	1.085	5%	3.284	6%	17.404	3%
niveau 2	783	21%	1.797	21%	2.255	19%	4.052	20%	12.420	21%	84.883	17%
niveau 3	889	24%	2.090	25%	2.764	23%	4.854	24%	12.159	21%	121.983	24%
niveau 4	1.815	49%	4.059	48%	6.459	54%	10.518	51%	31.073	53%	286.681	56%
2020/2021												
niveau 1	219	6%	546	6%	632	5%	1.178	6%	3.303	5%	16.088	3%
niveau 2	758	20%	1.818	21%	2.234	18%	4.052	20%	12.704	21%	85.343	17%
niveau 3	864	23%	1.988	23%	2.611	21%	4.599	22%	11.552	19%	118.393	23%
niveau 4	1.884	51%	4.249	49%	6.687	55%	10.936	53%	32.894	54%	294.942	57%
2021/2022												
niveau 1	180	5%	507	6%	562	5%	1.069	5%	3.141	5%	16.305	3%
niveau 2	693	20%	1.735	21%	2.196	18%	3.931	19%	12.638	21%	84.030	16%
niveau 3	786	22%	1.848	22%	2.479	20%	4.327	21%	10.803	18%	114.824	23%
niveau 4	1.859	53%	4.283	51%	6.917	57%	11.200	55%	33.719	56%	294.376	58%
2022/2023												
niveau 1	186	6%	500	6%	491	4%	991	5%	2.997	5%	16.266	3%
niveau 2	646	20%	1.661	21%	2.015	18%	3.676	19%	11.818	21%	80.528	16%
niveau 3	714	22%	1.696	21%	2.268	20%	3.964	20%	10.199	18%	109.823	22%
niveau 4	1.734	53%	4.146	52%	6.622	58%	10.768	56%	32.517	57%	285.206	58%

Bron: SSB, bewerking Risbo/gemeente Rotterdam (OBI)

Tabel b5.5 Studenten in het mbo naar sector en jaar

	focuswijken		Rotterdam Zuid		overig Rotterdam		Rotterdam		vier grote steden		Nederland	
	n	%	n	%	n	%	n	%	n	%	n	%
2011/2012												
techniek	736	18%	1.695	19%	2.809	21%	4.504	20%	12.978	20%	143.177	27%
vervoer, transport en logistiek	225	5%	491	6%	873	7%	1.364	6%	2.896	5%	22.451	4%
zorg	324	8%	725	8%	1.086	8%	1.811	8%	4.809	8%	47.998	9%
economie	1.295	32%	2.710	30%	4.010	30%	6.720	30%	20.877	33%	136.505	26%
welzijn, verzorging	1.043	25%	2.248	25%	3.253	24%	5.501	25%	15.258	24%	120.104	23%
groen	40	1%	125	1%	239	2%	364	2%	1.043	2%	23.524	4%
overig	447	11%	930	10%	1.092	8%	2.022	9%	5.528	9%	35.262	7%
2012/2013												
techniek	691	17%	1.564	18%	2.661	20%	4.225	19%	12.474	20%	137.577	26%
vervoer, transport en logistiek	242	6%	548	6%	933	7%	1.481	7%	2.561	4%	20.471	4%
zorg	336	8%	753	9%	1.209	9%	1.962	9%	5.191	8%	52.465	10%
economie	1.256	31%	2.622	30%	3.937	30%	6.559	30%	20.266	33%	132.926	26%
welzijn, verzorging	964	24%	2.086	24%	2.958	23%	5.044	23%	14.684	24%	113.748	22%
groen	41	1%	120	1%	241	2%	361	2%	987	2%	22.801	4%
overig	484	12%	1.031	12%	1.184	9%	2.215	10%	5.842	9%	39.252	8%

Tabel b5.5 Studenten in het mbo naar sector en jaar, vervolg 1

	focuswijken		Rotterdam Zuid		overig Rotterdam		Rotterdam		vier grote steden		Nederland	
	n	%	n	%	n	%	n	%	n	%	n	%
2013/2014												
techniek	688	17%	1.565	18%	2.701	21%	4.266	20%	12.110	20%	132.501	26%
vervoer, transport en logistiek	302	8%	661	8%	1.138	9%	1.799	8%	2.759	5%	19.624	4%
zorg	393	10%	859	10%	1.329	10%	2.188	10%	5.759	9%	56.134	11%
economie	1.245	31%	2.601	30%	3.800	29%	6.401	29%	19.942	33%	131.228	26%
welzijn, verzorging	931	23%	1.973	23%	2.630	20%	4.603	21%	13.747	23%	104.382	21%
groen	47	1%	110	1%	280	2%	390	2%	1.050	2%	22.389	4%
overig	408	10%	904	10%	1.169	9%	2.073	10%	5.541	9%	41.587	8%
2014/2015												
techniek	701	18%	1.573	18%	2.598	20%	4.171	20%	11.725	20%	129.417	26%
vervoer, transport en logistiek	347	9%	735	9%	1.202	9%	1.937	9%	2.831	5%	17.486	4%
zorg	433	11%	963	11%	1.400	11%	2.363	11%	5.991	10%	56.077	11%
economie	1.219	31%	2.559	30%	3.658	29%	6.217	29%	19.232	33%	130.146	27%
welzijn, verzorging	844	21%	1.789	21%	2.336	18%	4.125	19%	11.778	20%	94.727	19%
groen	24	1%	85	1%	265	2%	350	2%	896	2%	21.271	4%
overig	395	10%	910	11%	1.226	10%	2.136	10%	5.568	10%	40.078	8%
2015/2016												
techniek	759	19%	1.719	20%	2.798	22%	4.517	21%	11.967	21%	129.976	27%
vervoer, transport en logistiek	430	11%	894	10%	1.423	11%	2.317	11%	3.145	6%	18.897	4%
zorg	425	11%	970	11%	1.466	12%	2.436	11%	6.127	11%	55.458	12%
economie	1.248	32%	2.671	31%	3.702	29%	6.373	30%	19.613	34%	131.061	27%
welzijn, verzorging	827	21%	1.732	20%	2.150	17%	3.882	18%	10.477	18%	87.692	18%
groen	22	1%	79	1%	212	2%	291	1%	806	1%	20.759	4%
overig	248	6%	578	7%	891	7%	1.469	7%	4.979	9%	37.938	8%
2016/2017												
techniek	784	20%	1.832	21%	2.848	23%	4.680	22%	12.495	22%	135.094	28%
vervoer, transport en logistiek	440	11%	914	11%	1.430	11%	2.344	11%	3.279	6%	20.273	4%
zorg	460	12%	1.007	12%	1.424	11%	2.431	11%	6.126	11%	57.960	12%
economie	1.231	32%	2.729	32%	3.863	31%	6.592	31%	21.023	36%	137.787	28%
welzijn, verzorging	749	19%	1.681	20%	2.148	17%	3.829	18%	10.235	18%	87.440	18%
groen	28	1%	68	1%	188	1%	256	1%	795	1%	20.641	4%
overig	152	4%	375	4%	658	5%	1.033	5%	3.792	7%	30.933	6%
2017/2018												
techniek	749	20%	1.775	21%	2.865	23%	4.640	22%	12.823	22%	139.765	28%
vervoer, transport en logistiek	409	11%	864	10%	1.305	11%	2.169	11%	3.127	5%	19.588	4%
zorg	493	13%	1.083	13%	1.429	12%	2.512	12%	6.459	11%	62.041	13%
economie	1.224	33%	2.717	32%	3.955	32%	6.672	32%	21.035	37%	138.221	28%
welzijn, verzorging	691	19%	1.569	19%	2.032	17%	3.601	17%	10.283	18%	87.425	18%
groen	24	1%	63	1%	165	1%	228	1%	783	1%	19.297	4%
overig	125	3%	304	4%	531	4%	835	4%	2.985	5%	25.881	5%
2018/2019												
techniek	789	21%	1.791	22%	2.901	24%	4.692	23%	13.262	23%	145.218	29%
vervoer, transport en logistiek	370	10%	763	9%	1.212	10%	1.975	10%	3.044	5%	20.689	4%
zorg	522	14%	1.175	14%	1.529	13%	2.704	13%	7.143	12%	68.949	14%
economie	1.160	32%	2.621	32%	3.775	31%	6.396	31%	20.463	35%	136.354	27%
welzijn, verzorging	667	18%	1.518	18%	2.050	17%	3.568	17%	10.706	18%	88.875	18%
groen	31	1%	86	1%	168	1%	254	1%	806	1%	18.664	4%
overig	139	4%	351	4%	518	4%	869	4%	3.190	5%	26.460	5%

Tabel b5.5 Studenten in het mbo naar sector en jaar, vervolg 2

	focuswijken		Rotterdam Zuid		overig Rotterdam		Rotterdam		vier grote steden		Nederland	
	n	%	n	%	n	%	n	%	n	%	n	%
2019/2020												
techniek	784	21%	1.848	22%	2.792	23%	4.640	23%	13.523	23%	146.453	29%
vervoer, transport en logistiek	298	8%	709	8%	1.085	9%	1.794	9%	2.807	5%	20.582	4%
zorg	614	17%	1.327	16%	1.685	14%	3.012	15%	8.111	14%	78.242	15%
economie	1.078	29%	2.549	30%	3.792	31%	6.341	31%	19.645	33%	132.893	26%
welzijn, verzorging	716	19%	1.562	18%	2.074	17%	3.636	18%	10.897	19%	88.050	17%
groen	38	1%	99	1%	164	1%	263	1%	791	1%	18.246	4%
overig	150	4%	350	4%	473	4%	823	4%	3.080	5%	26.235	5%
2020/2021												
techniek	771	21%	1.863	22%	2.822	23%	4.685	23%	13.821	23%	146.746	29%
vervoer, transport en logistiek	291	8%	687	8%	943	8%	1.630	8%	2.634	4%	19.692	4%
zorg	684	18%	1.432	17%	1.799	15%	3.231	16%	8.831	15%	82.879	16%
economie	1.062	29%	2.493	29%	3.693	30%	6.186	30%	19.571	32%	129.343	25%
welzijn, verzorging	697	19%	1.607	19%	2.097	17%	3.704	18%	11.368	19%	88.055	17%
groen	32	1%	86	1%	167	1%	253	1%	725	1%	16.866	3%
overig	188	5%	433	5%	643	5%	1.076	5%	3.415	6%	30.948	6%
2021/2022												
techniek	749	21%	1.797	21%	2.752	23%	4.549	22%	13.895	23%	145.637	29%
vervoer, transport en logistiek	244	7%	628	8%	882	7%	1.510	7%	2.548	4%	19.012	4%
zorg	725	21%	1.562	19%	1.983	16%	3.545	17%	9.912	16%	89.068	17%
economie	914	26%	2.279	27%	3.542	29%	5.821	28%	18.401	31%	121.406	24%
welzijn, verzorging	619	18%	1.465	17%	2.046	17%	3.511	17%	10.811	18%	83.519	16%
groen	28	1%	77	1%	156	1%	233	1%	675	1%	15.730	3%
overig	239	7%	565	7%	792	7%	1.357	7%	3.977	7%	34.678	7%
2022/2023												
techniek	695	21%	1.708	21%	2.614	23%	4.322	22%	13.324	23%	142.302	29%
vervoer, transport en logistiek	188	6%	516	6%	763	7%	1.279	7%	2.242	4%	17.394	4%
zorg	664	20%	1.513	19%	1.960	17%	3.473	18%	10.154	18%	89.038	18%
economie	831	25%	2.170	27%	3.210	28%	5.380	28%	16.740	29%	113.009	23%
welzijn, verzorging	582	18%	1.329	17%	1.728	15%	3.057	16%	9.709	17%	78.004	16%
groen												
overig	320	10%	767	10%	1.120	10%	1.887	10%	5.251	9%	51.386	10%

Bron: SSB, bewerking Risbo/gemeente Rotterdam (OBI)

Tabel b5.6 Studenten in het mbo naar sector, geslacht, woongebied en 2022/2023

	focuswijken		Rotterdam Zuid		overig Rotterdam		Rotterdam		vier grote steden		Nederland	
	n	%	n	%	n	%	n	%	n	%	n	%
Mannen												
techniek	590	40%	1.428	38%	2.023	37%	3.451	37%	10.889	38%	115.875	46%
vervoer, transport en logistiek	154	10%	401	11%	564	10%	965	10%	1.602	6%	12.963	5%
zorg	62	4%	156	4%	251	5%	407	4%	1.287	5%	11.708	5%
economie	382	26%	1.032	27%	1.583	29%	2.615	28%	8.802	31%	59.608	24%
welzijn, verzorging	139	9%	349	9%	481	9%	830	9%	2.954	10%	24.449	10%
groen	10	1%	27	1%	38	1%	65	1%	186	1%	4.903	2%
overig	156	10%	391	10%	545	10%	936	10%	2.705	10%	22.334	9%
Vrouwen												
techniek	105	6%	280	7%	591	10%	871	9%	2.435	8%	26.427	11%
vervoer, transport en logistiek	34	2%	115	3%	199	3%	314	3%	640	2%	4.431	2%
zorg	602	34%	1.357	32%	1.709	29%	3.066	30%	8.867	31%	77.330	32%
economie	449	25%	1.138	27%	1.627	28%	2.765	27%	7.938	27%	53.401	22%
welzijn, verzorging	443	25%	980	23%	1.247	21%	2.227	22%	6.755	23%	53.555	22%
groen	12	1%	41	1%	89	2%	130	1%	415	1%	8.231	3%
overig	142	8%	308	7%	448	8%	756	7%	1.945	7%	15.918	7%

Bron: SSB, bewerking Risbo/gemeente Rotterdam (OBI)

Tabel b5.7 Studenten in het mbo naar sector techniek en zorg, geslacht, woongebied en jaar

	focuswijken		Rotterdam Zuid		overig Rotterdam		Rotterdam		vier grote steden		Nederland	
	n	%	n	%	n	%	n	%	n	%	n	%
mannen, zorg												
2011/2012	25	1%	50	1%	106	2%	156	1%	491	2%	4.617	2%
2012/2013	23	1%	56	1%	129	2%	185	2%	553	2%	5.187	2%
2013/2014	32	2%	69	2%	124	2%	193	2%	663	2%	5.607	2%
2014/2015	33	2%	66	2%	124	2%	190	2%	654	2%	5.366	2%
2015/2016	28	2%	59	1%	114	2%	173	2%	601	2%	5.069	2%
2016/2017	31	2%	75	2%	131	2%	206	2%	634	2%	5.666	2%
2017/2018	31	2%	75	2%	131	2%	206	2%	634	2%	5.666	2%
2018/2019	49	3%	103	3%	159	3%	262	3%	825	3%	8.603	3%
2019/2020	45	3%	110	3%	163	3%	273	3%	942	3%	10.298	4%
2020/2021	51	3%	123	3%	178	3%	301	3%	1.032	3%	11.189	4%
2021/2022	64	4%	143	4%	256	4%	399	4%	1.255	4%	12.260	5%
2022/2023	62	4%	156	4%	251	5%	407	4%	1.287	5%	11.708	5%
vrouwen, zorg												
2011/2012	299	14%	675	14%	980	15%	1.655	14%	4.318	14%	43.381	18%
2012/2013	313	14%	697	15%	1.080	16%	1.777	15%	4.638	15%	47.278	19%
2013/2014	361	16%	790	17%	1.205	18%	1.995	18%	5.096	16%	50.527	21%
2014/2015	400	19%	897	19%	1.276	20%	2.173	20%	5.337	18%	50.711	22%
2015/2016	397	19%	911	20%	1.352	21%	2.263	21%	5.526	19%	50.389	22%
2016/2017	429	22%	932	21%	1.293	21%	2.225	21%	5.492	19%	52.294	22%
2017/2018	464	23%	1.008	23%	1.281	21%	2.289	22%	5.766	20%	55.161	23%
2018/2019	473	24%	1.072	25%	1.370	23%	2.442	23%	6.318	22%	60.346	25%
2019/2020	569	28%	1.217	27%	1.522	25%	2.739	26%	7.169	24%	67.944	28%
2020/2021	633	31%	1.309	28%	1.621	26%	2.930	27%	7.799	26%	71.690	29%
2021/2022	661	34%	1.419	32%	1.727	27%	3.146	29%	8.657	28%	76.808	31%
2022/2023	602	34%	1.357	32%	1.709	29%	3.066	30%	8.867	31%	77.330	32%
mannen, techniek												
2011/2012	653	34%	1.491	37%	2.409	36%	3.900	36%	11.207	36%	125.841	45%
2012/2013	603	33%	1.347	34%	2.236	35%	3.583	35%	10.618	35%	119.604	44%
2013/2014	587	33%	1.336	34%	2.235	35%	3.571	34%	10.178	34%	114.252	43%
2014/2015	582	32%	1.309	33%	2.094	34%	3.403	33%	9.753	34%	110.710	43%
2015/2016	629	34%	1.445	35%	2.261	36%	3.706	36%	9.920	35%	110.262	44%
2016/2017	660	35%	1.560	37%	2.280	36%	3.840	37%	10.319	36%	113.331	44%
2017/2018	618	36%	1.478	38%	2.282	37%	3.760	37%	10.543	37%	116.499	45%
2018/2019	650	38%	1.483	38%	2.336	38%	3.819	38%	11.003	37%	120.650	46%
2019/2020	643	39%	1.526	38%	2.227	37%	3.753	38%	11.233	38%	121.130	46%
2020/2021	631	38%	1.539	39%	2.240	38%	3.779	38%	11.393	38%	120.636	46%
2021/2022	624	40%	1.509	39%	2.176	37%	3.685	38%	11.433	38%	119.282	46%
2022/2023	590	40%	1.428	38%	2.023	37%	3.451	37%	10.889	38%	115.875	46%
vrouwen, techniek												
2011/2012	83	4%	204	4%	400	6%	604	5%	1.771	6%	17.336	7%
2012/2013	88	4%	217	5%	425	6%	642	6%	1.856	6%	17.973	7%
2013/2014	101	5%	229	5%	466	7%	695	6%	1.932	6%	18.249	8%
2014/2015	119	6%	264	6%	504	8%	768	7%	1.972	7%	18.707	8%
2015/2016	130	6%	274	6%	537	8%	811	7%	2.047	7%	19.714	9%
2016/2017	124	6%	272	6%	568	9%	840	8%	2.176	8%	21.763	9%
2017/2018	131	7%	297	7%	583	9%	880	8%	2.280	8%	23.266	10%
2018/2019	139	7%	308	7%	565	9%	873	8%	2.259	8%	24.568	10%
2019/2020	141	7%	322	7%	565	9%	887	8%	2.290	8%	25.323	10%
2020/2021	140	7%	324	7%	582	9%	906	8%	2.428	8%	26.110	10%
2021/2022	125	6%	288	6%	576	9%	864	8%	2.462	8%	26.355	11%
2022/2023	105	6%	280	7%	591	10%	871	9%	2.435	8%	26.427	11%

Bron: SSB, bewerking Risbo/gemeente Rotterdam (OBI)

Tabel b5.8 Studenten met een diploma in het mbo naar niveau van de opleiding, woongebied en jaar

	focuswijken		Rotterdam Zuid		overig Rotterdam		Rotterdam		vier grote steden		Nederland	
	n	%	n	%	n	%	n	%	n	%	n	%
2011/2012												
niveau 1	178	14%	374	14%	391	10%	765	11%	2.570	13%	14.888	9%
niveau 2	433	35%	949	35%	1.314	33%	2.263	34%	6.521	33%	52.504	31%
niveau 3	329	27%	676	25%	993	25%	1.669	25%	4.644	23%	43.695	26%
niveau 4	301	24%	726	27%	1.271	32%	1.997	30%	6.304	31%	59.282	35%
2012/2013												
niveau 1	232	19%	473	17%	474	11%	947	14%	2.701	13%	14.959	9%
niveau 2	424	34%	899	33%	1.267	31%	2.166	32%	6.559	33%	51.519	30%
niveau 3	274	22%	624	23%	995	24%	1.619	24%	4.417	22%	45.026	26%
niveau 4	324	26%	754	27%	1.390	34%	2.144	31%	6.420	32%	61.660	36%
2013/2014												
niveau 1	192	16%	386	15%	426	10%	812	12%	2.671	13%	14.557	8%
niveau 2	393	32%	886	33%	1.213	30%	2.099	31%	6.168	31%	48.260	28%
niveau 3	293	24%	637	24%	1.013	25%	1.650	24%	4.557	23%	45.600	27%
niveau 4	333	27%	750	28%	1.456	35%	2.206	33%	6.788	34%	62.967	37%
2014/2015												
niveau 1	186	14%	401	14%	411	10%	812	12%	2.281	12%	10.481	6%
niveau 2	439	33%	911	32%	1.080	27%	1.991	29%	6.067	31%	43.729	27%
niveau 3	286	22%	650	23%	944	24%	1.594	23%	4.543	23%	44.867	27%
niveau 4	414	31%	906	32%	1.500	38%	2.406	35%	6.801	35%	64.110	39%
2015/2016												
niveau 1	152	12%	333	12%	381	10%	714	11%	2.100	12%	10.008	7%
niveau 2	416	33%	915	33%	1.071	27%	1.986	30%	5.271	29%	38.284	25%
niveau 3	312	24%	685	25%	996	25%	1.681	25%	4.343	24%	41.586	27%
niveau 4	396	31%	817	30%	1.465	37%	2.282	34%	6.469	36%	61.754	41%
2016/2017												
niveau 1	159	13%	353	13%	385	10%	738	11%	2.022	11%	9.928	6%
niveau 2	352	29%	778	28%	967	25%	1.745	26%	4.594	26%	34.990	23%
niveau 3	313	26%	703	26%	959	24%	1.662	25%	4.204	24%	40.775	26%
niveau 4	394	32%	903	33%	1.619	41%	2.522	38%	7.026	39%	69.253	45%
2017/2018												
niveau 1	151	14%	330	13%	336	9%	666	11%	2.093	12%	10.638	7%
niveau 2	273	25%	643	26%	840	23%	1.483	24%	4.494	26%	32.740	22%
niveau 3	256	23%	583	23%	812	23%	1.395	23%	3.716	22%	38.771	26%
niveau 4	431	39%	958	38%	1.590	44%	2.548	42%	6.952	40%	67.213	45%
2018/2019												
niveau 1	164	15%	338	14%	351	10%	689	12%	2.454	14%	12.063	8%
niveau 2	310	29%	712	30%	907	26%	1.619	27%	4.775	27%	33.702	22%
niveau 3	202	19%	490	20%	787	22%	1.277	22%	3.438	20%	38.268	25%
niveau 4	383	36%	862	36%	1.476	42%	2.338	39%	6.724	39%	68.213	45%
2019/2020												
niveau 1	140	13%	375	16%	463	13%	838	14%	2.561	15%	12.850	8%
niveau 2	301	28%	666	28%	862	24%	1.528	26%	4.679	27%	33.469	22%
niveau 3	214	20%	506	21%	725	20%	1.231	21%	3.203	19%	36.773	24%
niveau 4	403	38%	854	36%	1.498	42%	2.352	40%	6.837	40%	69.932	46%
2020/2021												
niveau 1	154	14%	376	15%	466	13%	842	14%	2.510	14%	12.293	8%
niveau 2	319	28%	718	28%	898	25%	1.616	27%	4.813	27%	34.872	22%
niveau 3	206	18%	467	19%	675	19%	1.142	19%	3.146	18%	36.626	23%
niveau 4	449	40%	961	38%	1.513	43%	2.474	41%	7.399	41%	72.226	46%
2021/2022												
niveau 1	126	13%	329	14%	382	11%	711	12%	2.275	13%	11.268	7%
niveau 2	268	27%	682	29%	847	25%	1.529	27%	4.667	27%	33.604	22%
niveau 3	193	19%	468	20%	586	17%	1.054	18%	2.752	16%	33.783	22%
niveau 4	407	41%	887	37%	1.554	46%	2.441	43%	7.480	44%	72.176	48%

Bron: SSB, bewerking Risbo/gemeente Rotterdam (OBI)

Tabel b5.9 Doorstroom naar vervolgopleiding van gediplomeerden uit de verschillende niveaus van het mbo naar woongebied

	focuswijken		Rotterdam Zuid		overig Rotterdam		Rotterdam		vier grote steden		Nederland	
	n	%	n	%	n	%	n	%	n	%	n	%
examen in 2013/2014, plek in 2014/2015												
mbo 1	191	100%	385	100%	426	100%	811	100%	2.671	100%	14.555	100%
naar												
mbo	132	69%	252	66%	228	54%	480	59%	1.341	50%	6.811	47%
niveau 2	130	68%	245	64%	219	51%	464	57%	1.287	48%	6.489	45%
overig onderwijs	x	.	x	.	x	.	x	.	27	1%	316	2%
geen onderwijs*	59	31%	133	35%	198	47%	331	41%	1.330	50%	7.744	53%
mbo 2	393	100%	886	100%	1.213	100%	2.099	100%	6.168	100%	48.260	100%
naar												
mbo	202	51%	438	49%	624	51%	1.062	51%	2.764	45%	22.036	46%
niveau 3	169	43%	356	40%	469	39%	825	39%	2.241	36%	18.265	38%
niveau 4	27	7%	63	7%	123	10%	186	9%	398	7%	2.579	5%
overig onderwijs	x	.	x	.	x	.	16	1%	72	1%	311	1%
geen onderwijs*	186	47%	439	50%	582	48%	1.021	49%	3.332	54%	25.913	54%
mbo 3	293	100%	637	100%	1.013	100%	1.650	100%	4.557	100%	45.600	100%
naar												
mbo	144	49%	285	45%	400	40%	685	42%	1.833	40%	15.211	33%
niveau 4	135	46%	270	42%	378	37%	648	39%	1.746	38%	14.047	31%
overig onderwijs	x	.	x	.	x	.	11	1%	32	1%	333	1%
geen onderwijs*	149	51%	350	55%	604	60%	954	58%	2.692	59%	30.056	66%
mbo 4	333	100%	750	100%	1.456	100%	2.206	100%	6.788	100%	62.966	100%
naar												
hbo	158	47%	337	45%	621	43%	958	43%	2.936	43%	25.284	40%
overig onderwijs	x	.	13	2%	15	1%	28	1%	70	1%	1.272	2%
geen onderwijs*	171	51%	400	53%	820	56%	1.220	55%	3.782	56%	36.410	58%
examen in 2014/2015, plek in 2015/2016												
mbo 1	186	100%	401	100%	411	100%	812	100%	2.281	100%	10.481	100%
naar												
mbo	130	70%	272	68%	274	67%	546	67%	1.296	57%	5.722	55%
niveau 2	128	69%	269	67%	272	66%	541	67%	1.254	55%	5.515	53%
overig onderwijs	5	3%	7	2%	8	2%	15	2%	66	3%	398	4%
geen onderwijs*	51	27%	122	30%	129	31%	251	31%	919	40%	4.361	42%
mbo 2	439	100%	911	100%	1.080	100%	1.991	100%	6.067	100%	43.729	100%
naar												
mbo	243	55%	518	57%	575	53%	1.093	55%	2.868	47%	21.536	49%
niveau 3	195	44%	415	46%	453	42%	868	44%	2.368	39%	18.072	41%
niveau 4	41	9%	83	9%	102	9%	185	9%	391	6%	2.460	6%
overig onderwijs	7	2%	23	3%	33	3%	56	3%	168	3%	1.386	3%
geen onderwijs*	189	43%	370	41%	472	44%	842	42%	3.031	50%	20.807	48%
mbo 3	286	100%	650	100%	944	100%	1.594	100%	4.543	100%	44.867	100%
naar												
mbo	142	50%	282	43%	399	42%	681	43%	1.817	40%	15.101	34%
niveau 4	106	37%	240	37%	308	33%	548	34%	1.622	36%	13.082	29%
overig onderwijs	5	2%	16	3%	29	3%	45	3%	91	2%	1.282	3%
geen onderwijs*	139	49%	352	54%	516	55%	868	55%	2.635	58%	28.484	64%
mbo 4	414	100%	906	100%	1.500	100%	2.406	100%	6.801	100%	64.110	100%
naar												
hbo	153	37%	340	38%	545	36%	885	37%	2.506	37%	22.458	35%
overig onderwijs	8	2%	16	2%	21	1%	37	2%	89	1%	1.239	2%
geen onderwijs*	253	61%	550	61%	934	62%	1.484	62%	4.206	62%	40.413	63%

Bron: SSB, CBS, bewerking RISBO/gemeente Rotterdam (OBI), een kruisje ('x') betekent een aantal kleiner dan 10. *dit gaat om studenten die een jaar later niet in het bekostigd onderwijs terugkeren. Dit kan diverse redenen hebben, bijvoorbeeld omdat ze werken, een niet bekostigde opleiding volgen of naar het buitenland zijn vertrokken

Tabel b5.9 Doorstroom naar vervolgopleiding van gediplomeerden uit de verschillende niveaus van het mbo naar woongebied, vervolg 1

	focuswijken		Rotterdam Zuid		overig Rotterdam		Rotterdam		vier grote steden		Nederland	
	n	%	n	%	n	%	n	%	n	%	n	%
examen in 2015/2016, positie in 2016/2017												
mbo 1	152	100%	333	100%	381	100%	714	100%	2.100	100%	10.002	100%
naar												
mbo	105	69%	224	67%	241	63%	465	65%	1.326	63%	6.210	62%
niveau 2	102	67%	217	65%	237	62%	454	64%	1.282	61%	5.948	60%
overig onderwijs	1	1%	1	0%	2	1%	3	0%	38	2%	286	3%
geen onderwijs*	46	30%	108	32%	138	36%	246	35%	736	35%	3.506	35%
mbo 2	416	100%	915	100%	1.071	100%	1.986	100%	5.271	100%	38.284	100%
naar												
mbo	266	64%	570	62%	598	56%	1.168	59%	2.837	54%	20.858	55%
niveau 3	213	51%	447	49%	476	44%	923	47%	2.328	44%	17.490	46%
niveau 4	45	11%	102	11%	108	10%	210	11%	435	8%	2.601	7%
overig onderwijs	0	0%	0	0%	4	0%	4	0%	17	0%	153	0%
geen onderwijs*	150	36%	345	38%	469	44%	814	41%	2.417	46%	17.273	45%
mbo 3	312	100%	685	100%	996	100%	1.681	100%	4.343	100%	41.586	100%
naar												
mbo	138	44%	276	40%	347	35%	623	37%	1.605	37%	13.748	33%
niveau 4	133	43%	264	39%	334	34%	598	36%	1.548	36%	12.870	31%
overig onderwijs	1	0%	3	0%	3	0%	6	0%	18	0%	233	1%
geen onderwijs*	173	55%	406	59%	646	65%	1.052	63%	2.720	63%	27.605	66%
mbo 4	396	100%	817	100%	1.465	100%	2.282	100%	6.469	100%	61.754	100%
naar												
hbo	170	43%	320	39%	571	39%	891	39%	2.565	40%	22.478	36%
overig onderwijs	4	1%	7	1%	19	1%	26	1%	67	1%	1.175	2%
geen onderwijs*	222	56%	490	60%	875	60%	1.365	60%	3.837	59%	38.101	62%
examen in 2016/2017, positie in 2017/2018												
mbo 1	159	100%	353	100%	385	100%	738	100%	2.022	100%	9.928	100%
naar												
mbo	116	73%	262	74%	270	70%	532	72%	1.362	67%	6.630	67%
niveau 2	113	71%	254	72%	257	67%	511	69%	1.298	64%	6.304	64%
overig onderwijs	0	0%	1	0%	4	1%	5	1%	21	1%	201	2%
geen onderwijs*	43	27%	90	26%	111	29%	201	27%	639	32%	3.097	31%
mbo 2	352	100%	778	100%	967	100%	1.745	100%	4.594	100%	34.990	100%
naar												
mbo	211	60%	441	57%	514	53%	955	55%	2.361	51%	18.362	53%
niveau 3	175	50%	366	47%	436	45%	802	46%	1.977	43%	15.312	44%
niveau 4	33	9%	69	9%	71	7%	140	8%	342	7%	2.399	7%
overig onderwijs	0	0%	1	0%	3	0%	4	0%	22	1%		0%
geen onderwijs*	141	40%	336	43%	450	47%	786	45%	2.211	48%	16.498	47%
mbo 3	313	100%	703	100%	959	100%	1.662	100%	4.204	100%	40.775	100%
naar												
mbo	123	39%	288	41%	316	33%	604	36%	1.602	38%	13.544	33%
niveau 4	120	38%	282	40%	306	32%	588	35%	1.561	37%	12.703	31%
overig onderwijs	1	0%	2	0%	5	1%	7	0%	23	1%	204	1%
geen onderwijs*	189	60%	413	59%	638	67%	1.051	63%	2.579	61%	27.027	66%
mbo 4	394	100%	903	100%	1.619	100%	2.522	100%	7.026	100%	69.253	100%
naar												
hbo	162	41%	369	41%	613	38%	982	39%	2.814	40%	25.089	36%
overig onderwijs	8	2%	15	2%	6	0%	21	1%	68	1%	1.270	2%
geen onderwijs*	224	57%	519	58%	1.000	62%	1.519	60%	4.144	59%	42.894	62%

Bron: SSB, bewerking Risbo/gemeente Rotterdam (OBI)

Tabel b5.9 Doorstroom naar vervolgopleiding van gediplomeerden uit de verschillende niveaus van het mbo naar woongebied, vervolg 2

	focuswijken		Rotterdam Zuid		overig Rotterdam		Rotterdam		vier grote steden		Nederland	
	n	%	n	%	n	%	n	%	n	%	n	%
examen in 2017/2018, positie in 2018/2019												
mbo 1	151	100%	330	100%	336	100%	666	100%	2.093	100%	10.638	100%
naar												
mbo	114	76%	247	75%	252	75%	499	75%	1.509	72%	7.644	72%
niveau 2	113	75%	239	72%	247	74%	486	73%	1.439	69%	7.287	69%
overig onderwijs	3	2%	4	1%	1	0%	5	1%	27	1%	146	1%
geen onderwijs*	34	23%	79	24%	83	25%	162	24%	557	27%	2.848	27%
mbo 2	273	100%	643	100%	840	100%	1.483	100%	4.494	100%	32.740	100%
naar												
mbo	172	63%	379	59%	440	52%	819	55%	2.519	56%	17.207	53%
niveau 3	115	42%	269	42%	331	39%	600	41%	1.706	38%	13.173	40%
niveau 4	54	20%	103	16%	99	12%	202	14%	759	17%	3.476	11%
overig onderwijs	0	0%	0	0%	3	0%	3	0%	11	0%		0%
geen onderwijs*	101	37%	264	41%	397	47%	661	45%	1.964	44%	15.433	47%
mbo 3	256	100%	583	100%	812	100%	1.395	100%	3.716	100%	38.771	100%
naar												
mbo	102	40%	222	38%	283	35%	505	36%	1.329	36%	12.385	32%
niveau 4	91	36%	206	35%	269	33%	475	34%	1.284	35%	11.615	30%
overig onderwijs	0	0%	1	0%	4	1%	5	0%	17	1%	183	1%
geen onderwijs*	154	60%	360	62%	525	65%	885	63%	2.370	64%	26.203	68%
mbo 4	431	100%	958	100%	1.590	100%	2.548	100%	6.952	100%	67.213	100%
naar												
hbo	174	40%	366	38%	555	35%	921	36%	2.649	38%	24.014	36%
overig onderwijs	4	1%	16	2%	19	1%	35	1%	75	1%	1.148	2%
geen onderwijs*	253	59%	576	60%	1.016	64%	1.592	63%	4.228	61%	42.051	63%
examen in 2018/2019, positie in 2019/2020												
mbo 1	164	100%	338	100%	351	100%	689	100%	2.454	100%	12.063	100%
naar												
mbo	124	76%	266	79%	268	76%	534	78%	1.768	72%	8.623	72%
niveau 2	122	74%	260	77%	262	75%	522	76%	1.712	70%	8.263	69%
overig onderwijs	1	1%	1	0%	3	1%	4	1%	24	1%	123	1%
geen onderwijs*	39	24%	71	21%	80	23%	151	22%	662	27%	3.317	28%
mbo 2	310	100%	712	100%	907	100%	1.619	100%	4.775	100%	33.702	100%
naar												
mbo	179	58%	396	56%	473	52%	869	54%	2.578	54%	17.498	52%
niveau 3	106	34%	238	33%	308	34%	546	34%	1.459	31%	12.310	37%
niveau 4	72	23%	150	21%	161	18%	311	19%	1.070	22%	4.632	14%
overig onderwijs	0	0%	2	0%	1	0%	3	0%	8	0%		0%
geen onderwijs*	131	42%	314	44%	433	48%	747	46%	2.189	46%	16.121	48%
mbo 3	202	100%	490	100%	787	100%	1.277	100%	3.438	100%	38.268	100%
naar												
mbo	67	33%	164	34%	258	33%	422	33%	1.205	35%	11.742	31%
niveau 4	64	32%	158	32%	247	31%	405	32%	1.151	34%	11.018	29%
overig onderwijs	0	0%	1	0%	3	0%	4	0%	13	0%	178	1%
geen onderwijs*	135	67%	325	66%	526	67%	851	67%	2.220	65%	26.348	69%
mbo 4	383	100%	862	100%	1.476	100%	2.338	100%	6.724	100%	68.213	100%
naar												
hbo	137	36%	312	36%	509	35%	821	35%	2.463	37%	23.490	34%
overig onderwijs	6	2%	10	1%	23	2%	33	1%	73	1%	1.099	2%
geen onderwijs*	240	63%	540	63%	944	64%	1.484	64%	4.188	62%	43.624	64%

Bron: SSB, bewerking Risbo/gemeente Rotterdam (OBI)

Tabel b5.9 Doorstroom naar vervolgopleiding van gediplomeerden uit de verschillende niveaus van het mbo naar woongebied, , vervolg 3

	focuswijken		Rotterdam Zuid		overig Rotterdam		Rotterdam		vier grote steden		Nederland	
	n	%	n	%	n	%	n	%	n	%	n	%
examen in 2019/2020, positie in 2020/2021`												
mbo 1	140	100%	375	100%	463	100%	838	100%	2.561	100%	12.850	100%
naar												
mbo	113	81%	289	77%	355	77%	644	77%	1.848	72%	9.374	73%
niveau 2	111	79%	281	75%	342	74%	623	74%	1.794	70%	9.049	70%
overig onderwijs	0	0%	0	0%	0	0%	4	0%	12	0%	114	1%
geen onderwijs*	27	19%	84	22%	106	23%	190	23%	701	27%	3.362	26%
mbo 2	301	100%	666	100%	862	100%	1.528	100%	4.679	100%	33.469	100%
naar												
mbo	171	57%	375	56%	471	55%	846	55%	2.509	54%	17.120	51%
niveau 3	97	32%	205	31%	291	34%	496	32%	1.365	29%	11.569	35%
niveau 4	70	23%	163	24%	171	20%	334	22%	1.101	24%	5.008	15%
overig onderwijs	0	0%	0	0%	0	0%	3	0%	20	0%		0%
geen onderwijs*	130	43%	291	44%	388	45%	679	44%	2.150	46%	16.252	49%
mbo 3	214	100%	506	100%	725	100%	1.231	100%	3.203	100%	36.773	100%
naar												
mbo	70	33%	145	29%	200	28%	345	28%	1.022	32%	11.123	30%
niveau 4	68	32%	136	27%	191	26%	327	27%	978	31%	10.379	28%
overig onderwijs	0	0%	0	0%	0	0%	7	1%	23	1%	219	1%
geen onderwijs*	143	67%	360	71%	519	72%	879	71%	2.158	67%	25.431	69%
mbo 4	403	100%	854	100%	1.498	100%	2.352	100%	6.837	100%	69.932	100%
naar												
hbo	149	37%	313	37%	550	37%	863	37%	2.779	41%	25.601	37%
overig onderwijs	8	2%	19	2%	21	1%	40	2%	84	1%	1.302	2%
geen onderwijs*	246	61%	522	61%	927	62%	1.449	62%	3.974	58%	43.029	62%
examen in 2020/2021, positie in 2021/2022												
mbo 1	126	100%	329	100%	382	100%	711	100%	2.275	100%	11.268	100%
naar												
mbo	90	71%	227	69%	248	65%	475	67%	1.542	68%	7.936	70%
niveau 2	86	68%	216	66%	233	61%	449	63%	1.457	64%	7.600	67%
overig onderwijs	0	0%	0	0%	0	0%	0	0%	9	0%	107	1%
geen onderwijs*	35	28%	101	31%	132	35%	233	33%	724	32%	3.225	29%
mbo 2	268	100%	682	100%	847	100%	1.529	100%	4.667	100%	33.604	100%
naar												
mbo	151	56%	368	54%	435	51%	803	53%	2.323	50%	15.923	47%
niveau 3	68	25%	185	27%	220	26%	405	26%	1.143	24%	10.092	30%
niveau 4	82	31%	178	26%	202	24%	380	25%	1.119	24%	5.312	16%
overig onderwijs	0	0%	0	0%	0	0%	0	0%	11	0%		0%
geen onderwijs*	117	44%	314	46%	409	48%	723	47%	2.333	50%	17.597	52%
mbo 3	193	100%	468	100%	586	100%	1.054	100%	2.752	100%	33.783	100%
naar												
mbo	56	29%	122	26%	174	30%	296	28%	745	27%	8.993	27%
niveau 4	54	28%	118	25%	166	28%	284	27%	712	26%	8.336	25%
overig onderwijs	0	0%	0	0%	0	0%	6	1%	16	1%	166	0%
geen onderwijs*	137	71%	343	73%	409	70%	752	71%	1.991	72%	24.624	73%
mbo 4	407	100%	887	100%	1.554	100%	2.441	100%	7.480	100%	72.176	100%
naar												
hbo	137	34%	273	31%	510	33%	783	32%	2.571	34%	22.246	31%
overig onderwijs	4	1%	16	2%	17	1%	33	1%	86	1%	1.187	2%
geen onderwijs*	266	65%	598	67%	1.027	66%	1.625	67%	4.823	64%	48.743	68%

Bron: SSB, bewerking Risbo/gemeente Rotterdam (OBI)

Tabel b5.9 Doorstroom naar vervolgopleiding van gediplomeerden uit de verschillende niveaus van het mbo naar woongebied, , vervolg 4

	focuswijken		Rotterdam Zuid		overig Rotterdam		Rotterdam		vier grote steden		Nederland	
	n	%	n	%	n	%	n	%	n	%	n	%
examen in 2021/2022, positie in 2022/2023`												
mbo 1	154	100%	376	100%	466	100%	842	100%	2.510	100%	12.293	100%
naar												
mbo	111	72%	276	73%	342	73%	618	73%	1.814	72%	8.933	73%
niveau 2	105	68%	260	69%	334	72%	594	71%	1.744	69%	8.628	70%
overig onderwijs	0	0%	0	0%	0	0%	5	1%	11	0%	113	1%
geen onderwijs*	40	26%	96	26%	123	26%	219	26%	685	27%	3.247	26%
mbo 2	319	100%	718	100%	898	100%	1.616	100%	4.813	100%	34.872	100%
naar												
mbo												
niveau 3	192	60%	376	52%	494	55%	870	54%	2.631	55%	18.049	52%
niveau 4	100	31%	202	28%	282	31%	484	30%	1.315	27%	11.850	34%
overig onderwijs	87	27%	163	23%	205	23%	368	23%	1.249	26%	5.569	16%
geen onderwijs*	0	0%	0	0%	0	0%	0	0%	14	0%		0%
mbo 3	206	100%	467	100%	675	100%	1.142	100%	3.146	100%	36.626	100%
naar												
mbo												
niveau 4	59	29%	137	29%	221	33%	358	31%	945	30%	10.554	29%
overig onderwijs	55	27%	127	27%	211	31%	338	30%	901	29%	9.802	27%
geen onderwijs*	0	0%	0	0%	0	0%	8	1%	21	1%	195	1%
mbo 4	449	100%	961	100%	1.513	100%	2.474	100%	7.399	100%	72.226	100%
naar												
hbo	168	37%	343	36%	545	36%	888	36%	2.849	39%	24.802	34%
overig onderwijs	9	2%	15	2%	27	2%	42	2%	88	1%	1.363	2%
geen onderwijs*	272	61%	603	63%	941	62%	1.544	62%	4.462	60%	46.061	64%

Bron: SSB, bewerking Risbo/gemeente Rotterdam (OBI)

Bijlage 6 Aanvullende tabellen bij hoofdstuk 6

Tabel b6.1 Studenten in het hoger beroepsonderwijs naar leeftijd en woongebied

	focuswijken		Rotterdam Zuid		overig Rotterdam		Rotterdam		vier grote steden		Nederland	
	n	%	n	%	n	%	n	%	n	%	n	%
2011/2012												
hoger beroepsonderwijs	2.243		4.620		13.069		17.689		70.003		407.912	
tot 22 jaar	1.103	49%	2.253	49%	6.731	52%	8.984	51%	36.075	52%	254.721	62%
23-26 jaar	741	33%	1.444	31%	3.800	29%	5.244	30%	20.809	30%	89.944	22%
27 jaar of ouder	399	18%	923	20%	2.538	19%	3.461	20%	13.119	19%	63.247	16%
2012/2013												
hoger beroepsonderwijs	2.230		4.816		12.792		17.608		69.561		406.705	
tot 22 jaar	1.054	47%	2.307	48%	6.639	52%	8.946	51%	36.618	53%	258.408	64%
23-26 jaar	780	35%	1.570	33%	3.778	30%	5.348	30%	20.812	30%	91.002	22%
27 jaar of ouder	396	18%	939	19%	2.375	19%	3.314	19%	12.131	17%	57.295	14%
2013/2014												
hoger beroepsonderwijs	2.274		4.903		13.248		18.151		73.032		424.148	
tot 22 jaar	1.039	46%	2.250	46%	6.750	51%	9.000	50%	38.193	52%	267.563	63%
23-26 jaar	807	35%	1.635	33%	4.000	30%	5.635	31%	22.168	30%	98.008	23%
27 jaar of ouder	428	19%	1.018	21%	2.498	19%	3.516	19%	12.671	17%	58.577	14%
2014/2015												
hoger beroepsonderwijs	2.362		5.015		13.390		18.405		74.374		429.018	
tot 22 jaar	1.063	45%	2.281	45%	6.759	50%	9.040	49%	38.817	52%	269.404	63%
23-26 jaar	846	36%	1.691	34%	4.173	31%	5.864	32%	22.869	31%	101.594	24%
27 jaar of ouder	453	19%	1.043	21%	2.458	18%	3.501	19%	12.688	17%	58.020	14%
2015/2016												
hoger beroepsonderwijs	2.444		5.132		13.315		18.447		74.297		424.810	
tot 22 jaar	1.048	43%	2.277	44%	6.581	49%	8.858	48%	38.041	51%	263.577	62%
23-26 jaar	928	38%	1.770	34%	4.233	32%	6.003	33%	23.416	32%	102.937	24%
27 jaar of ouder	468	19%	1.085	21%	2.501	19%	3.586	19%	12.840	17%	58.296	14%
2016/2017												
hoger beroepsonderwijs	2.607		5.262		13.538		18.800		73.559		428.761	
tot 22 jaar	1.123	43%	2.311	44%	6.653	49%	8.964	48%	37.186	51%	266.066	62%
23-26 jaar	932	36%	1.757	33%	4.257	31%	6.014	32%	23.359	32%	103.464	24%
27 jaar of ouder	552	21%	1.194	23%	2.628	19%	3.822	20%	13.014	18%	59.231	14%
2017/2018												
hoger beroepsonderwijs	2.713		5.421		13.471		18.892		72.476		434.641	
tot 22 jaar	1.211	45%	2.442	45%	6.668	49%	9.110	48%	36.328	50%	270.531	62%
23-26 jaar	938	35%	1.776	33%	4.192	31%	5.968	32%	23.008	32%	102.874	24%
27 jaar of ouder	564	21%	1.203	22%	2.611	19%	3.814	20%	13.140	18%	61.236	14%
2018/2019												
HBO Hoger Beroepsonderwijs	2.804		5.635		13.151		18.786		71.003		440.155	
hoger beroepsonderwijs	1.279	46%	2.585	46%	6.589	50%	9.174	49%	35.487	50%	276.045	63%
tot 22 jaar	926	33%	1.753	31%	3.969	30%	5.722	30%	22.280	31%	100.854	23%
23-26 jaar	599	21%	1.297	23%	2.593	20%	3.890	21%	13.236	19%	63.256	14%
2019/2020												
HBO Hoger Beroepsonderwijs	2.961		5.838		12.919		18.757		70.375		447.598	
hoger beroepsonderwijs	1.414	48%	2.782	48%	6.454	50%	9.236	49%	35.395	50%	281.907	63%
tot 22 jaar	930	31%	1.723	30%	3.860	30%	5.583	30%	21.436	30%	99.687	22%
23-26 jaar	617	21%	1.333	23%	2.605	20%	3.938	21%	13.544	19%	66.004	15%
2020/2021												
hoger beroepsonderwijs	3.093		6.108		13.636		19.744		74.869		466.425	
tot 22 jaar	1.528	49%	2.990	49%	7.065	52%	10.055	51%	38.901	52%	296.703	64%
23-26 jaar	950	31%	1.759	29%	3.940	29%	5.699	29%	21.811	29%	101.305	22%
27 jaar of ouder	615	20%	1.359	22%	2.631	19%	3.990	20%	14.157	19%	68.417	15%

Tabel b6.1 Studenten in het hoger beroepsonderwijs naar leeftijd en woongebied , vervolg

2021/2022												
hoger beroepsonderwijs	3.069		6.109	0%	13.727		19.836		76.441		475.667	
tot 22 jaar	1.515	49%	2.965	49%	7.218	53%	10.183	51%	39.791	52%	300.639	63%
23-26 jaar	936	30%	1.805	30%	3.886	28%	5.691	29%	22.159	29%	103.740	22%
27 jaar of ouder	618	20%	1.339	22%	2.623	19%	3.962	20%	14.491	19%	71.288	15%
2022/2023												
hoger beroepsonderwijs	2.828		5.773		13.488		19.261		73.493		459.613	
tot 22 jaar	1.360	48%	2.753	48%	6.948	52%	9.701	50%	37.921	52%	287.685	63%
23-26 jaar	909	32%	1.757	30%	3.896	29%	5.653	29%	21.612	29%	102.647	22%
27 jaar of ouder	559	20%	1.263	22%	2.644	20%	3.907	20%	13.960	19%	69.281	15%

Bron: SSB, bewerking Risbo/gemeente Rotterdam (OBI)

Tabel b6.1a Studenten in het wetenschappelijk onderwijs naar leeftijd en woongebied

	focuswijken		Rotterdam Zuid		overig Rotterdam		Rotterdam		vier grote steden		Nederland	
	n	%	n	%	n	%	n	%	n	%	n	%
2011/2012												
wetenschappelijk onderwijs	870		1.840		12.192		14.032		69.922		236.651	
tot 22 jaar	424	49%	918	50%	6.469	53%	7.387	53%	35.272	50%	136.868	58%
23-26 jaar	309	36%	616	33%	4.156	34%	4.772	34%	24.970	36%	72.183	31%
27 jaar of ouder	399	16%	923	17%	2.538	13%	3.461	13%	13.119	14%	63.247	12%
2012/2013												
wetenschappelijk onderwijs	906		2.000		12.016		14.016		68.232		234.166	
tot 22 jaar	424	47%	927	46%	6.703	56%	7.630	54%	35.824	53%	139.763	60%
23-26 jaar	343	38%	726	36%	3.979	33%	4.705	34%	23.911	35%	70.001	30%
27 jaar of ouder	396	15%	939	17%	2.375	11%	3.314	12%	12.131	12%	57.295	10%
2013/2014												
wetenschappelijk onderwijs	848		1.900		12.377		14.277		71.109		239.368	
tot 22 jaar	394	46%	879	46%	6.889	56%	7.768	54%	37.819	53%	143.612	60%
23-26 jaar	308	36%	666	35%	4.025	33%	4.691	33%	24.593	35%	71.478	30%
27 jaar of ouder	428	17%	1.018	19%	2.498	12%	3.516	13%	12.671	12%	58.577	10%
2014/2015												
wetenschappelijk onderwijs	834		1.953		12.474		14.427		72.882		241.376	
tot 22 jaar	388	47%	915	47%	7.197	58%	8.112	56%	39.345	54%	145.136	60%
23-26 jaar	311	37%	670	34%	3.917	31%	4.587	32%	25.016	34%	72.515	30%
27 jaar of ouder	453	16%	1.043	19%	2.458	11%	3.501	12%	12.688	12%	58.020	10%
2015/2016												
wetenschappelijk onderwijs	844		1.896		12.755		14.651		72.338		242.722	
tot 22 jaar	406	48%	901	48%	7.319	57%	8.220	56%	38.159	53%	145.059	60%
23-26 jaar	293	35%	647	34%	4.097	32%	4.744	32%	25.811	36%	74.027	30%
27 jaar of ouder	468	17%	1.085	18%	2.501	10%	3.586	12%	12.840	12%	58.296	10%
2016/2017												
wetenschappelijk onderwijs	862		1.931		13.088		15.019		71.335		245.702	
tot 22 jaar	415	48%	906	47%	7.381	56%	8.287	55%	36.729	51%	146.736	60%
23-26 jaar	309	36%	678	35%	4.342	33%	5.020	33%	26.231	37%	75.299	31%
27 jaar of ouder	552	16%	1.194	18%	2.628	10%	3.822	11%	13.014	12%	59.231	10%
2017/2018												
wetenschappelijk onderwijs	924		2.021		13.797		15.818		72.344		255.454	
tot 22 jaar	436	47%	985	49%	7.811	57%	8.796	56%	36.323	50%	152.592	60%
23-26 jaar	325	35%	690	34%	4.582	33%	5.272	33%	27.388	38%	78.475	31%
27 jaar of ouder	564	18%	1.203	17%	2.611	10%	3.814	11%	13.140	12%	61.236	10%
2018/2019												
wetenschappelijk onderwijs	1.005		2.165		14.898		17.063		76.043		275.134	
tot 22 jaar	463	46%	1.037	48%	8.557	57%	9.594	56%	38.454	51%	165.871	60%
23-26 jaar	359	36%	746	34%	4.830	32%	5.576	33%	28.394	37%	83.415	30%
27 jaar of ouder	599	18%	1.297	18%	2.593	10%	3.890	11%	13.236	12%	63.256	9%
2019/2020												
wetenschappelijk onderwijs	1.150		2.481		15.484		17.965		77.318		282.969	
tot 22 jaar	573	50%	1.259	51%	8.800	57%	10.059	56%	39.564	51%	171.745	61%
23-26 jaar	379	33%	817	33%	5.155	33%	5.972	33%	28.292	37%	84.686	30%
27 jaar of ouder	617	17%	1.333	16%	2.605	10%	3.938	11%	13.544	12%	66.004	9%

Tabel b6.1a Studenten in het wetenschappelijk onderwijs naar leeftijd en woongebied, vervolg 1

2020/2021												
wetenschappelijk onderwijs	1.279		2.706		16.573		19.279		84.355		288.955	
tot 22 jaar	656	51%	1.384	51%	9.475	57%	10.859	56%	43.992	52%	176.215	61%
23-26 jaar	399	31%	849	31%	5.593	34%	6.442	33%	30.395	36%	85.994	30%
27 jaar of ouder	615	18%	1.359	17%	2.631	9%	3.990	10%	14.157	12%	68.417	9%
2021/2022												
wetenschappelijk onderwijs	1.330		2.856		17.757		20.613		89.751		319.696	
tot 22 jaar	712	54%	1.468	51%	10.287	58%	11.755	57%	47.355	53%	195.149	61%
23-26 jaar	441	33%	937	33%	5.933	33%	6.870	33%	31.970	36%	94.845	30%
27 jaar of ouder	177	13%	451	16%	1.537	9%	1.988	10%	10.426	12%	29.702	9%
2022/2023												
wetenschappelijk onderwijs	1.364		2.838		17.610		20.448		88.793		314.051	
tot 22 jaar	708	52%	1.479	52%	10.163	58%	11.642	57%	47.039	53%	190.821	61%
23-26 jaar	444	33%	897	32%	6.015	34%	6.912	34%	31.575	36%	94.671	30%
27 jaar of ouder	212	16%	462	16%	1.432	8%	1.894	9%	10.179	11%	28.559	9%

Bron: SSB, bewerking Risbo/gemeente Rotterdam (OBI)

Tabel b6.2 Herkomst van eerstejaarsstudenten hbo in Rotterdam

	Rotterdam Zuid		overig Rotterdam		Rotterdam	
	n	%	n	%	n	%
2015/2016						
totaal eerstejaars	963		2.188		3.151	
afkomstig uit zelfde gebied	755	78%	1.562	71%	2.389	76%
afkomstig van buiten het gebied						
afkomstig buiten Rotterdam	208	22%	626	29%	762	24%
2016/2017						
totaal eerstejaars	988		2.426		3.414	
afkomstig uit zelfde gebied	762	77%	1.743	72%	2.583	76%
afkomstig van buiten het gebied						
afkomstig buiten Rotterdam	226	23%	683	28%	831	24%
2017/2018						
totaal eerstejaars	1.023		2.395		3.418	
afkomstig uit zelfde gebied	781	76%	1.795	75%	2.639	77%
afkomstig uit Rotterdam	39	4%	24	1%		
afkomstig buiten Rotterdam	203	20%	576	24%	779	23%
2018/2019						
totaal eerstejaars	1.120		2.527		3.647	
afkomstig uit zelfde gebied	812	73%	1.791	71%	2.690	74%
afkomstig uit Rotterdam	44	4%	43	2%		
afkomstig buiten Rotterdam	264	24%	693	27%	957	26%
2019/2020						
totaal eerstejaars	1.079		2.423		3.502	
afkomstig uit zelfde gebied	790	73%	1.723	71%	2.557	73%
afkomstig uit Rotterdam	25	2%	19	1%		
afkomstig buiten Rotterdam	264	24%	681	28%	945	27%
2020/2021						
totaal eerstejaars	1.184		2.804		3.988	
afkomstig uit zelfde gebied	875	74%	2.089	75%	3.044	76%
afkomstig uit Rotterdam	44	4%	36	1%		
afkomstig buiten Rotterdam	265	22%	679	24%	944	24%
2021/2022						
totaal eerstejaars	1.131		2.481		3.612	
afkomstig uit zelfde gebied	806	71%	1.717	69%	2.603	72%
afkomstig uit Rotterdam	35	3%	45	2%		
afkomstig buiten Rotterdam	290	26%	719	29%	1.009	28%
2022/2023						
totaal eerstejaars	989		2.187		3.176	
afkomstig uit zelfde gebied	735	74%	1.540	70%	2.328	73%
afkomstig uit Rotterdam	23	2%	30	1%		
afkomstig buiten Rotterdam	231	23%	617	28%	848	27%

Bron: SSB, bewerking Risbo/gemeente Rotterdam (OBI)

Tabel b6.2a Herkomst van eerstejaarsstudenten wo in Rotterdam

	Rotterdam Zuid		overig Rotterdam		Rotterdam	
	n	%	n	%	n	%
2015/2016						
totaal eerstejaars	230		1.660		1.890	
afkomstig uit zelfde gebied	153	67%	688	41%	856	45%
afkomstig buiten Rotterdam	77	33%	972	59%	1.034	55%
2016/2017						
totaal eerstejaars	245		1.785		2.030	
afkomstig uit zelfde gebied	157	64%	685	38%	854	42%
afkomstig buiten Rotterdam	88	36%	1.100	62%	1.176	58%
2017/2018						
totaal eerstejaars	252		2.078		2.330	
afkomstig uit zelfde gebied	128	51%	735	35%	877	38%
afkomstig buiten Rotterdam	124	49%	1.343	65%	1.453	62%
2018/2019						
totaal eerstejaars	305		2.537		2.842	
afkomstig uit zelfde gebied	178	58%	770	30%	963	34%
afkomstig buiten Rotterdam	127	42%	1.767	70%	1.879	66%
2019/2020						
totaal eerstejaars	375		2.172		2.547	
afkomstig uit zelfde gebied	198	53%	796	37%	1.006	39%
afkomstig buiten Rotterdam	177	47%	1.376	63%	1.541	61%
2020/2021						
totaal eerstejaars	362		2.177		2.539	
afkomstig uit zelfde gebied	212	59%	832	38%	1.065	42%
afkomstig buiten Rotterdam	150	41%	1.345	62%	1.474	58%
2021/2022						
totaal eerstejaars	401		2.770		3.171	
afkomstig uit zelfde gebied	190	47%	812	29%	1.023	32%
afkomstig buiten Rotterdam	211	53%	1.958	71%	2.148	68%
2022/2023						
totaal eerstejaars	415		2.129		2.544	
afkomstig uit zelfde gebied	199	48%	761	36%	981	39%
afkomstig buiten Rotterdam	216	52%	1.368	64%	1.563	61%

Bron: SSB, bewerking Risbo/gemeente Rotterdam (OBI)

Tabel b6.3 Studenten in het hoger beroepsonderwijs naar onderwijssector en woongebied

	focuswijken		Rotterdam Zuid		overig Rotterdam		Rotterdam		vier grote steden		Nederland	
	n	%	n	%	n	%	n	%	n	%	n	%
2011/2012												
ho	2.243		4.620		13.069		17.689		70.003		407.912	
onderwijs	243	11%	542	12%	1.557	12%	2.099	12%	8.032	11%	63.542	16%
techniek	295	13%	626	14%	1.773	14%	2.399	14%	9.878	14%	69.737	17%
gezondheidszorg	113	5%	238	5%	840	6%	1.078	6%	4.980	7%	36.094	9%
economie	1.030	46%	2.109	46%	5.561	43%	7.670	43%	29.810	43%	148.547	36%
gedrag en maatschappij	451	20%	898	19%	1.936	15%	2.834	16%	10.731	15%	65.158	16%
taal en cultuur	106	5%	191	4%	1.350	10%	1.541	9%	6.303	9%	15.949	4%
overig	5	0%	16	0%	52	0%	68	0%	269	0%	8.885	2%
2012/2013												
ho	2.230		4.816		12.792		17.608		69.561		406.705	
onderwijs	241	11%	577	12%	1.503	12%	2.080	12%	7.681	11%	59.153	15%
techniek	326	15%	696	14%	1.772	14%	2.468	14%	9.998	14%	71.235	18%
gezondheidszorg	123	6%	293	6%	884	7%	1.177	7%	5.258	8%	37.947	9%
economie	988	44%	2.161	45%	5.418	42%	7.579	43%	29.372	42%	147.856	36%
gedrag en maatschappij	435	20%	887	18%	1.878	15%	2.765	16%	10.666	15%	65.674	16%
taal en cultuur	112	5%	186	4%	1.292	10%	1.478	8%	6.310	9%	15.618	4%
overig	5	0%	16	0%	45	0%	61	0%	276	0%	9.222	2%
2013/2014												
ho	2.274		4.903		13.248		18.151		73.032		424.148	
onderwijs	262	12%	619	13%	1.554	12%	2.173	12%	8.174	11%	60.141	14%
techniek	346	15%	723	15%	1.927	15%	2.650	15%	10.899	15%	75.671	18%
gezondheidszorg	135	6%	318	6%	961	7%	1.279	7%	5.821	8%	41.295	10%
economie	975	43%	2.129	43%	5.564	42%	7.693	42%	30.455	42%	153.117	36%
gedrag en maatschappij	442	19%	912	19%	1.887	14%	2.799	15%	11.128	15%	68.759	16%
taal en cultuur	108	5%	186	4%	1.302	10%	1.488	8%	6.228	9%	15.394	4%
overig	6	0%	16	0%	53	0%	69	0%	327	0%	9.771	2%
2014/2015												
ho	2.362		5.015		13.390		18.405		74.374		429.018	
onderwijs	290	12%	649	13%	1.566	12%	2.215	12%	8.240	11%	60.177	14%
techniek	370	16%	770	15%	2.075	15%	2.845	15%	11.590	16%	79.594	19%
gezondheidszorg	125	5%	312	6%	1.011	8%	1.323	7%	5.958	8%	41.239	10%
economie	959	41%	2.099	42%	5.577	42%	7.676	42%	30.617	41%	153.656	36%
gedrag en maatschappij	451	19%	932	19%	1.900	14%	2.832	15%	11.495	15%	69.307	16%
taal en cultuur	157	7%	235	5%	1.216	9%	1.451	8%	6.105	8%	14.827	3%
overig	10	0%	18	0%	45	0%	63	0%	369	0%	10.218	2%
2015/2016												
ho	2.444		5.132		13.315		18.447		74.297		424.810	
onderwijs	288	12%	618	12%	1.556	12%	2.174	12%	8.036	11%	57.443	14%
techniek	395	16%	818	16%	2.151	16%	2.969	16%	12.143	16%	82.169	19%
gezondheidszorg	146	6%	332	6%	1.089	8%	1.421	8%	6.281	8%	42.414	10%
economie	956	39%	2.139	42%	5.454	41%	7.593	41%	30.054	40%	149.775	35%
gedrag en maatschappij	462	19%	941	18%	1.837	14%	2.778	15%	11.355	15%	67.983	16%
taal en cultuur	184	8%	256	5%	1.167	9%	1.423	8%	6.002	8%	14.286	3%
overig	13	1%	28	1%	61	0%	89	0%	426	1%	10.740	3%

Tabel b6.3 Studenten in het hoger beroepsonderwijs naar onderwijssector en woongebied, vervolg 1

	focuswijken		Rotterdam Zuid		overig Rotterdam		Rotterdam		vier grote steden		Nederland	
	n	%	n	%	n	%	n	%	n	%	n	%
2016/2017												
ho	2.607		5.262		13.538		18.800		73.559		428.761	
onderwijs	318	12%	655	12%	1.612	12%	2.267	12%	7.941	11%	56.809	13%
techniek	422	16%	856	16%	2.290	17%	3.146	17%	12.571	17%	86.175	20%
gezondheidszorg	170	7%	363	7%	1.045	8%	1.408	7%	6.137	8%	43.951	10%
economie	1.010	39%	2.170	41%	5.551	41%	7.721	41%	29.540	40%	149.556	35%
gedrag en maatschappij	463	18%	910	17%	1.778	13%	2.688	14%	10.957	15%	66.672	16%
taal en cultuur	210	8%	280	5%	1.204	9%	1.484	8%	5.956	8%	14.237	3%
overig	14	1%	28	1%	58	0%	86	0%	457	1%	11.361	3%
2017/2018												
ho	2.713		5.421		13.471		18.892		72.476		434.641	
onderwijs	326	12%	630	12%	1.616	12%	2.246	12%	7.745	11%	56.243	13%
techniek	482	18%	943	17%	2.360	18%	3.303	17%	12.745	18%	90.139	21%
gezondheidszorg	204	8%	424	8%	1.065	8%	1.489	8%	6.190	9%	45.917	11%
economie	1.031	38%	2.178	40%	5.508	41%	7.686	41%	28.891	40%	150.423	35%
gedrag en maatschappij	460	17%	943	17%	1.701	13%	2.644	14%	10.578	15%	65.603	15%
taal en cultuur	194	7%	271	5%	1.159	9%	1.430	8%	5.855	8%	14.319	3%
overig	16	1%	32	1%	62	0%	94	0%	472	1%	11.997	3%
2018/2019												
ho	2.804		5.635		13.151		18.786		71.003		440.155	
onderwijs	343	12%	669	12%	1.562	12%	2.231	12%	7.639	11%	55.791	13%
techniek	505	18%	1.010	18%	2.374	18%	3.384	18%	12.823	18%	93.242	21%
gezondheidszorg	190	7%	432	8%	1.016	8%	1.448	8%	5.947	8%	47.633	11%
economie	1.104	39%	2.349	42%	5.538	42%	7.887	42%	29.580	42%	160.979	37%
gedrag en maatschappij	395	14%	798	14%	1.421	11%	2.219	12%	8.523	12%	54.962	12%
taal en cultuur	250	9%	346	6%	1.167	9%	1.513	8%	6.032	8%	15.267	3%
overig	17	1%	31	1%	73	1%	104	1%	459	1%	12.281	3%
2019/2020												
ho	2.961		5.838		12.919		18.757		70.375		447.598	
onderwijs	360	12%	690	12%	1.470	11%	2.160	12%	7.373	10%	56.183	13%
techniek	535	18%	1.058	18%	2.365	18%	3.423	18%	12.903	18%	94.682	21%
gezondheidszorg	209	7%	483	8%	1.027	8%	1.510	8%	6.111	9%	49.994	11%
economie	1.149	39%	2.367	41%	5.384	42%	7.751	41%	29.144	41%	163.420	37%
gedrag en maatschappij	384	13%	789	14%	1.399	11%	2.188	12%	8.245	12%	55.284	12%
taal en cultuur	311	11%	419	7%	1.202	9%	1.621	9%	6.077	9%	15.510	3%
overig	13	0%	32	1%	72	1%	104	1%	522	1%	12.525	3%
2020/2021												
ho	3.091		6.101		13.628		19.729		74.774		465.603	
onderwijs	378	12%	764	13%	1.624	12%	2.388	12%	8.076	11%	59.650	13%
techniek	522	17%	1.097	18%	2.555	19%	3.652	19%	13.817	18%	97.788	21%
gezondheidszorg	258	8%	566	9%	1.107	8%	1.673	8%	6.781	9%	54.513	12%
economie	1.181	38%	2.363	39%	5.517	40%	7.880	40%	30.243	40%	167.476	36%
gedrag en maatschappij	402	13%	824	14%	1.430	10%	2.254	11%	8.696	12%	58.258	13%
taal en cultuur	337	11%	460	8%	1.315	10%	1.775	9%	6.563	9%	14.966	3%
overig	13	0%	27	0%	80	1%	107	1%	598	1%	12.952	3%
2021/2022												
ho	3.069		6.109		13.727		19.836		76.441		475.667	
onderwijs	357	12%	742	12%	1.608	12%	2.350	12%	8.125	11%	60.600	13%
techniek	539	18%	1.118	18%	2.530	18%	3.648	18%	14.105	18%	98.857	21%
gezondheidszorg	266	9%	591	10%	1.221	9%	1.812	9%	7.327	10%	57.497	12%
economie	1.171	38%	2.399	39%	5.574	41%	7.973	40%	31.229	41%	172.945	36%
gedrag en maatschappij	349	11%	751	12%	1.273	9%	2.024	10%	7.931	10%	55.496	12%
taal en cultuur	370	12%	480	8%	1.434	10%	1.914	10%	7.086	9%	17.386	4%
overig	17	1%	28	0%	87	1%	115	1%	638	1%	12.886	3%

Tabel b6.3 Studenten in het hoger beroepsonderwijs naar onderwijssector en woongebied, vervolg 2

2022/2023												
ho	2.828		5.773		13.488		19.261		73.493		459.613	
onderwijs	326	12%	723	13%	1.565	12%	2.288	12%	7.671	10%	59.564	13%
techniek	503	18%	1.082	19%	2.491	18%	3.573	19%	13.877	19%	95.732	21%
gezondheidszorg	251	9%	563	10%	1.185	9%	1.748	9%	7.023	10%	56.056	12%
economie	1.072	38%	2.231	39%	5.386	40%	7.617	40%	29.744	40%	164.301	36%
gedrag en maatschappij	320	11%	672	12%	1.302	10%	1.974	10%	7.770	11%	54.648	12%
taal en cultuur	343	12%	477	8%	1.460	11%	1.937	10%	6.753	9%	16.830	4%
overig	13	0%	25	0%	99	1%	124	1%	655	1%	12.482	3%

Bron: SSB, bewerking Risbo/gemeente Rotterdam (OBI)

Tabel b6.3a Studenten in het wetenschappelijk onderwijs naar onderwijssector en woongebied

	focuswijken		Rotterdam Zuid		overig Rotterdam		Rotterdam		vier grote steden		Nederland	
	n	%	n	%	n	%	n	%	n	%	n	%
2011/2012												
wo	870		1.840		12.192		14.032		69.922		236.651	
natuur	32	4%	64	3%	204	2%	268	2%	6.650	10%	19.760	8%
techniek	101	12%	214	12%	925	8%	1.139	8%	3.292	5%	30.118	13%
gezondheidszorg	128	15%	259	14%	1.978	16%	2.237	16%	11.022	16%	30.994	13%
economie	249	29%	492	27%	4.819	40%	5.311	38%	11.760	17%	37.001	16%
recht	137	16%	300	16%	1.350	11%	1.650	12%	8.051	12%	27.472	12%
gedrag en maatschappij	153	18%	325	18%	1.827	15%	2.152	15%	15.634	22%	47.971	20%
taal en cultuur	68	8%	174	9%	995	8%	1.169	8%	11.081	16%	31.755	13%
overig	2	0%	12	1%	94	1%	106	1%	2.432	3%	11.580	5%
2012/2013												
wo	906		2.000		12.016		14.016		68.232		234.166	
natuur	36	4%	84	4%	244	2%	328	2%	6.859	10%	20.435	9%
techniek	95	10%	204	10%	860	7%	1.064	8%	3.121	5%	30.759	13%
gezondheidszorg	135	15%	276	14%	1.950	16%	2.226	16%	10.871	16%	31.223	13%
economie	264	29%	585	29%	5.006	42%	5.591	40%	11.901	17%	36.862	16%
recht	145	16%	341	17%	1.247	10%	1.588	11%	7.722	11%	26.349	11%
gedrag en maatschappij	159	18%	350	18%	1.752	15%	2.102	15%	14.888	22%	46.466	20%
taal en cultuur	67	7%	151	8%	868	7%	1.019	7%	9.902	15%	29.178	12%
overig	5	1%	9	0%	89	1%	98	1%	2.968	4%	12.894	6%
2013/2014												
wo	848		1.900		12.377		14.277		71.109		239.368	
natuur	35	4%	80	4%	284	2%	364	3%	7.594	11%	22.233	9%
techniek	84	10%	178	9%	959	8%	1.137	8%	3.302	5%	32.560	14%
gezondheidszorg	121	14%	262	14%	2.003	16%	2.265	16%	11.157	16%	31.900	13%
economie	211	25%	503	26%	5.007	40%	5.510	39%	12.055	17%	36.096	15%
recht	143	17%	342	18%	1.280	10%	1.622	11%	7.807	11%	26.006	11%
gedrag en maatschappij	160	19%	347	18%	1.830	15%	2.177	15%	15.385	22%	46.592	19%
taal en cultuur	83	10%	164	9%	858	7%	1.022	7%	10.152	14%	29.234	12%
overig	11	1%	24	1%	156	1%	180	1%	3.657	5%	14.747	6%
2014/2015												
wo	834		1.953		12.474		14.427		72.882		241.376	
natuur	38	5%	81	4%	280	2%	361	3%	8.208	11%	23.349	10%
techniek	79	9%	187	10%	968	8%	1.155	8%	3.516	5%	34.271	14%
gezondheidszorg	126	15%	273	14%	2.027	16%	2.300	16%	11.321	16%	32.245	13%
economie	192	23%	477	24%	4.811	39%	5.288	37%	11.832	16%	34.787	14%
recht	152	18%	372	19%	1.337	11%	1.709	12%	8.110	11%	26.362	11%
gedrag en maatschappij	157	19%	359	18%	1.942	16%	2.301	16%	15.780	22%	45.874	19%
taal en cultuur	70	8%	166	8%	853	7%	1.019	7%	9.843	14%	28.368	12%
overig	20	2%	38	2%	256	2%	294	2%	4.272	6%	16.120	7%

Tabel b6.3a Studenten in het wetenschappelijk onderwijs naar onderwijssector en woongebied, vervolg 1

2015/2016												
wo	844		1.896		12.755		14.651		72.338		242.722	
natuur	41	5%	100	5%	304	2%	404	3%	8.602	12%	24.752	10%
techniek	76	9%	170	9%	1.035	8%	1.205	8%	3.531	5%	36.209	15%
gezondheidszorg	128	15%	282	15%	2.028	16%	2.310	16%	11.290	16%	32.412	13%
economie	188	22%	428	23%	4.917	39%	5.345	36%	11.592	16%	34.027	14%
recht	146	17%	353	19%	1.397	11%	1.750	12%	7.997	11%	26.190	11%
gedrag en maatschappij	171	20%	352	19%	1.903	15%	2.255	15%	15.284	21%	44.160	18%
taal en cultuur	78	9%	170	9%	817	6%	987	7%	9.519	13%	27.720	11%
overig	16	2%	41	2%	354	3%	395	3%	4.523	6%	17.252	7%
2016/2017												
wo	862		1.931		13.088		15.019		71.335		245.702	
natuur	55	6%	114	6%	316	2%	430	3%	8.755	12%	25.878	11%
techniek	75	9%	172	9%	1.175	9%	1.347	9%	3.713	5%	36.898	15%
gezondheidszorg	142	16%	283	15%	1.935	15%	2.218	15%	10.786	15%	32.058	13%
economie	173	20%	419	22%	4.911	38%	5.330	35%	11.522	16%	34.414	14%
recht	141	16%	350	18%	1.423	11%	1.773	12%	7.787	11%	26.109	11%
gedrag en maatschappij	181	21%	362	19%	1.930	15%	2.292	15%	14.521	20%	42.913	17%
taal en cultuur	75	9%	173	9%	929	7%	1.102	7%	9.280	13%	27.528	11%
overig	20	2%	58	3%	469	4%	527	4%	4.971	7%	19.904	8%
2017/2018												
wo	924		2.021		13.797		15.818		72.344		255.454	
natuur	46	5%	103	5%	336	2%	439	3%	9.200	13%	27.821	11%
techniek	67	7%	166	8%	1.231	9%	1.397	9%	3.872	5%	39.171	15%
gezondheidszorg	144	16%	279	14%	1.914	14%	2.193	14%	10.502	15%	32.542	13%
economie	198	21%	465	23%	5.250	38%	5.715	36%	12.045	17%	36.299	14%
recht	146	16%	354	18%	1.436	10%	1.790	11%	7.633	11%	26.697	10%
gedrag en maatschappij	193	21%	375	19%	2.056	15%	2.431	15%	14.414	20%	43.854	17%
taal en cultuur	110	12%	210	10%	981	7%	1.191	8%	9.251	13%	27.816	11%
overig	20	2%	69	3%	593	4%	662	4%	5.427	8%	21.254	8%
2018/2019												
wo	1.005		2.165		14.898		17.063		76.043		275.134	
natuur	50	5%	124	6%	398	3%	522	3%	9.696	13%	30.315	11%
techniek	87	9%	203	9%	1.364	9%	1.567	9%	4.272	6%	41.993	15%
gezondheidszorg	145	14%	292	13%	1.985	13%	2.277	13%	10.475	14%	33.468	12%
economie	222	22%	470	22%	5.555	37%	6.025	35%	13.056	17%	40.412	15%
recht	168	17%	363	17%	1.479	10%	1.842	11%	7.705	10%	28.321	10%
gedrag en maatschappij	200	20%	417	19%	2.318	16%	2.735	16%	15.274	20%	48.035	17%
taal en cultuur	114	11%	225	10%	1.073	7%	1.298	8%	9.506	13%	29.419	11%
overig	19	2%	71	3%	726	5%	797	5%	6.059	8%	23.171	8%
2019/2020												
wo	1.150		2.481		15.484		17.965		77.318		282.969	
natuur	58	5%	145	6%	466	3%	611	3%	9.915	13%	32.042	11%
techniek	96	8%	246	10%	1.619	10%	1.865	10%	4.740	6%	42.549	15%
gezondheidszorg	161	14%	312	13%	1.990	13%	2.302	13%	10.160	13%	33.895	12%
economie	246	21%	519	21%	5.492	35%	6.011	33%	13.101	17%	41.289	15%
recht	167	15%	379	15%	1.482	10%	1.861	10%	7.759	10%	29.332	10%
gedrag en maatschappij	248	22%	511	21%	2.514	16%	3.025	17%	15.791	20%	50.085	18%
taal en cultuur	132	11%	264	11%	1.168	8%	1.432	8%	9.573	12%	29.890	11%
overig	42	4%	105	4%	753	5%	858	5%	6.279	8%	23.887	8%
2020/2021												
wo	1.275		2.699		16.540		19.239		83.854		287.514	
natuur	71	6%	167	6%	533	3%	700	4%	10.654	13%	33.239	12%
techniek	100	8%	248	9%	1.816	11%	2.064	11%	5.155	6%	42.393	15%
gezondheidszorg	167	13%	323	12%	2.070	13%	2.393	12%	10.657	13%	34.851	12%
economie	258	20%	558	21%	5.701	34%	6.259	33%	14.159	17%	41.378	14%
recht	193	15%	423	16%	1.512	9%	1.935	10%	8.411	10%	30.921	11%
gedrag en maatschappij	288	23%	586	22%	2.805	17%	3.391	18%	17.538	21%	51.670	18%
taal en cultuur	153	12%	283	10%	1.269	8%	1.552	8%	10.278	12%	29.717	10%
overig	45	4%	111	4%	834	5%	945	5%	7.002	8%	23.345	8%

Tabel b6.3a Studenten in het wetenschappelijk onderwijs naar onderwijssector en woongebied, vervolg 2

2021/2022												
wo	1.330		2.856		17.757		20.613		89.751		319.696	
natuur	67	5%	170	6%	587	3%	757	4%	11.456	13%	37.081	12%
techniek	113	8%	269	9%	2.034	11%	2.303	11%	5.509	6%	46.036	14%
gezondheidszorg	165	12%	338	12%	2.178	12%	2.516	12%	10.886	12%	36.430	11%
economie	274	21%	591	21%	5.965	34%	6.556	32%	15.281	17%	47.359	15%
recht	190	14%	419	15%	1.601	9%	2.020	10%	8.861	10%	33.780	11%
gedrag en maatschappij	317	24%	632	22%	3.178	18%	3.810	18%	19.078	21%	58.555	18%
taal en cultuur	149	11%	300	11%	1.351	8%	1.651	8%	11.229	13%	33.707	11%
overig	55	4%	137	5%	863	5%	1.000	5%	7.451	8%	26.748	8%
2022/2023												
wo	1.364		2.838		17.610		20.448		88.793		314.051	
natuur	75	5%	189	7%	631	4%	820	4%	11.668	13%	37.384	12%
techniek	134	10%	278	10%	2.032	12%	2.310	11%	5.650	6%	45.126	14%
gezondheidszorg	173	13%	355	13%	2.163	12%	2.518	12%	10.718	12%	36.081	11%
economie	285	21%	590	21%	5.935	34%	6.525	32%	15.184	17%	45.966	15%
recht	179	13%	396	14%	1.554	9%	1.950	10%	8.516	10%	32.976	11%
gedrag en maatschappij	298	22%	611	22%	3.132	18%	3.743	18%	19.057	21%	58.141	19%
taal en cultuur	161	12%	291	10%	1.301	7%	1.592	8%	10.900	12%	32.505	10%
overig	59	4%	128	5%	862	5%	990	5%	7.100	8%	25.872	8%

Bron: SSB, bewerking Risbo/gemeente Rotterdam (OBI)

Tabel b6.4 Gediplomeerden in het hbo naar onderwijssector en woongebied en studiejaar

	focuswijken		Rotterdam Zuid		overig Rotterdam		Rotterdam		vier grote steden		Nederland	
	n	%	n	%	n	%	n	%	n	%	n	%
2012/2013												
bachelor	204		451		1.671		2.122		9.389		54.928	
onderwijs	20	10%	60	13%	200	12%	260	12%	1.063	11%	8.357	15%
techniek	27	13%	67	15%	231	14%	298	14%	1.325	14%	9.700	18%
gezondheidszorg	13	6%	28	6%	105	6%	133	6%	825	9%	5.862	11%
economie	74	36%	163	36%	661	40%	824	39%	3.421	36%	17.587	32%
gedrag en maatschappij	42	21%	84	19%	230	14%	314	15%	1.413	15%	9.335	17%
taal en cultuur	27	13%	47	10%	236	14%	283	13%	1.287	14%	2.717	5%
master	10		28		112		140		632		3.323	
taal en cultuur	x	.	x	.	x	.	67	48%	327	52%	570	17%
2013/2014												
bachelor	220		470		1.599		2.069		9.578		56.263	
onderwijs	25	11%	61	13%	183	11%	244	12%	1.023	11%	8.128	14%
techniek	40	18%	70	15%	251	16%	321	16%	1.451	15%	9.817	17%
gezondheidszorg	18	8%	35	7%	109	7%	144	7%	866	9%	6.324	11%
economie	74	34%	190	40%	600	38%	790	38%	3.564	37%	18.137	32%
gedrag en maatschappij	43	20%	81	17%	195	12%	276	13%	1.413	15%	9.676	17%
taal en cultuur	20	9%	31	7%	247	15%	278	13%	1.220	13%	2.694	5%
master	11		24		157		181		644		3.404	
taal en cultuur	x	.	x	.	x	.	89	49%	323	50%	554	16%
2014/2015												
bachelor	253		538		1.674		2.212		10.222		59.063	
onderwijs	32	13%	76	14%	173	10%	249	11%	1.031	10%	7.988	14%
techniek	48	19%	86	16%	231	14%	317	14%	1.486	15%	10.358	18%
gezondheidszorg	12	5%	33	6%	130	8%	163	7%	909	9%	6.518	11%
economie	89	35%	217	40%	674	40%	891	40%	4.076	40%	20.322	34%
gedrag en maatschappij	44	17%	81	15%	229	14%	310	14%	1.461	14%	9.884	17%
taal en cultuur	28	11%	45	8%	228	14%	273	12%	1.202	12%	2.576	4%
master	11		24		139		163		659		3.355	
taal en cultuur	x	.	x	.	x	.	79	48%	369	56%	623	19%

Tabel b6.4 Gediplomeerden in het hbo naar onderwijssector en woongebied en studiejaar, vervolg 1

2015/2016												
bachelor	272		565		1.772		2.337		11.106		60.504	
onderwijs	35	13%	66	12%	182	10%	248	11%	1.092	10%	7.719	13%
techniek	49	18%	98	17%	263	15%	361	15%	1.739	16%	10.977	18%
gezondheidszorg	12	4%	30	5%	155	9%	185	8%	1.062	10%	7.024	12%
economie	104	38%	237	42%	694	39%	931	40%	4.327	39%	20.554	34%
gedrag en maatschappij	38	14%	90	16%	240	14%	330	14%	1.563	14%	10.151	17%
taal en cultuur	33	12%	40	7%	225	13%	265	11%	1.249	11%	2.598	4%
master	16		31		131		162		718		3.478	
taal en cultuur	10	63%	13	42%	60	46%	73	45%	370	52%	611	18%
2016/2017												
bachelor	296		595		1.962		2.557		11.508		63.444	
onderwijs	28	9%	65	11%	198	10%	263	10%	1.073	9%	7.837	12%
techniek	46	16%	98	16%	312	16%	410	16%	1.807	16%	11.687	18%
gezondheidszorg	17	6%	44	7%	166	8%	210	8%	1.128	10%	7.982	13%
economie	102	34%	227	38%	806	41%	1.033	40%	4.537	39%	21.099	33%
gedrag en maatschappij	53	18%	98	16%	255	13%	353	14%	1.744	15%	10.729	17%
taal en cultuur	48	16%	60	10%	208	11%	268	10%	1.140	10%	2.495	4%
master	16		36		146		182		734		3.391	
taal en cultuur	12	75%	17	47%	74	51%	91	50%	394	54%	601	18%
2017/2018												
bachelor	320		634		2.003		2.637		11.587		65.026	
onderwijs	45	14%	74	12%	229	11%	303	11%	1.147	10%	8.182	13%
techniek	59	18%	102	16%	338	17%	440	17%	1.857	16%	12.155	19%
gezondheidszorg	24	8%	55	9%	197	10%	252	10%	1.209	10%	8.254	13%
economie	108	34%	253	40%	788	39%	1.041	39%	4.656	40%	22.774	35%
gedrag en maatschappij	54	17%	107	17%	206	10%	313	12%	1.501	13%	9.493	15%
taal en cultuur	30	9%	42	7%	239	12%	281	11%	1.144	10%	2.391	4%
master	19		34		157		191		761		3.433	
taal en cultuur	15	79%	19	56%	86	55%	105	55%	423	56%	698	20%
2018/2019												
bachelor	317		651		1.823		2.474		10.782		63.188	
onderwijs	54	17%	92	14%	240	13%	332	13%	1.140	11%	7.644	12%
techniek	62	20%	115	18%	303	17%	418	17%	1.876	17%	12.714	20%
gezondheidszorg	22	7%	53	8%	175	10%	228	9%	1.051	10%	8.066	13%
economie	95	30%	235	36%	723	40%	958	39%	4.244	39%	21.963	35%
gedrag en maatschappij	42	13%	95	15%	204	11%	299	12%	1.351	13%	8.626	14%
taal en cultuur	38	12%	54	8%	170	9%	224	9%	1.058	10%	2.416	4%
master	28		44		191		235		821		3.453	
taal en cultuur	18	64%	26	59%	91	48%	117	50%	462	56%	805	23%
2019/2020												
bachelor	368		704		1.790		2.494		10.321		62.779	
onderwijs	41	11%	77	11%	208	12%	285	11%	983	10%	7.748	12%
techniek	80	22%	140	20%	321	18%	461	18%	1.791	17%	12.592	20%
gezondheidszorg	26	7%	54	8%	180	10%	234	9%	966	9%	7.786	12%
economie	107	29%	262	37%	673	38%	935	37%	4.200	41%	22.326	36%
gedrag en maatschappij	53	14%	96	14%	185	10%	281	11%	1.199	12%	8.124	13%
taal en cultuur	59	16%	70	10%	212	12%	282	11%	1.105	11%	2.384	4%
master	39		60		210		270		945		3.674	
taal en cultuur	23	59%	31	52%	79	38%	110	41%	486	51%	826	22%

Tabel b6.4 Gediplomeerden in het hbo naar onderwijssector en woongebied en studiejaar, vervolg 2

2020/2021												
bachelor	390		751		1.927		2.678		10.720		66.440	
onderwijs	39	10%	88	12%	225	12%	313	12%	1.111	10%	8.226	12%
techniek	70	18%	149	20%	379	20%	528	20%	1.921	18%	13.792	21%
gezondheidszorg	36	9%	70	9%	143	7%	213	8%	1.024	10%	8.585	13%
economie	151	39%	292	39%	825	43%	1.117	42%	4.463	42%	24.221	36%
gedrag en maatschappij	44	11%	85	11%	146	8%	231	9%	1.014	9%	7.268	11%
taal en cultuur	50	13%	65	9%	201	10%	266	10%	1.112	10%	2.588	4%
master	32		57		180		237		1.006		4.111	
taal en cultuur	20	63%	29	51%	79	44%	108	46%	497	49%	884	22%
2021/2022												
bachelor	340		682		1.681		2.363		9.937		62.049	
onderwijs	39	11%	72	11%	175	10%	247	10%	956	10%	7.565	12%
techniek	71	21%	134	20%	325	19%	459	19%	1.876	19%	13.266	21%
gezondheidszorg	30	9%	77	11%	154	9%	231	10%	961	10%	8.388	14%
economie	113	33%	248	36%	696	41%	944	40%	4.070	41%	21.996	35%
gedrag en maatschappij	26	8%	70	10%	121	7%	191	8%	906	9%	6.596	11%
taal en cultuur	59	17%	77	11%	201	12%	278	12%	1.100	11%	2.543	4%
master	39		51		200		251		1.061		4.152	
taal en cultuur	18	46%	22	43%	90	45%	112	45%	557	52%	985	24%

Bron: SSB, bewerking Risbo/gemeente Rotterdam (OBI)

Tabel b6.4a Gediplomeerden in het wo naar onderwijssector en woongebied en studiejaar

	focuswijken		Rotterdam Zuid		overig Rotterdam		Rotterdam		vier grote steden		Nederland	
	n	%	n	%	n	%	n	%	n	%	n	%
2012/2013												
bachelor	89		217		1.646		1.863		9.760		31.051	
gezondheidszorg	16	18%	29	13%	289	18%	318	17%	1.494	15%	4.265	14%
economie	27	30%	64	29%	674	41%	738	40%	1.480	15%	4.591	15%
recht	x	.	33	15%	176	11%	209	11%	1.084	11%	3.532	11%
gedrag en maatschappij	25	28%	46	21%	253	15%	299	16%	2.367	24%	6.948	22%
taal en cultuur	x	.	22	10%	133	8%	155	8%	1.577	16%	4.156	13%
master	98		230		1.780		2.010		9.603		29.125	
gezondheidszorg	x	.	13	6%	98	6%	111	6%	455	5%	1.500	5%
economie	29	30%	81	35%	907	51%	988	49%	2.305	24%	6.478	22%
recht	18	18%	42	18%	196	11%	238	12%	1.198	12%	3.539	12%
gedrag en maatschappij	23	23%	51	22%	273	15%	324	16%	2.873	30%	7.555	26%
taal en cultuur	10	10%	22	10%	131	7%	153	8%	1.315	14%	3.461	12%
postmaster/doctoraal	20		44		287		331		1.854		4.084	
gezondheidszorg	19	95%	40	91%	264	92%	304	92%	1.495	81%	3.017	74%
2013/2014												
bachelor	105		217		1.642		1.859		9.678		31.049	
gezondheidszorg	11	10%	34	16%	265	16%	299	16%	1.483	15%	4.285	14%
economie	27	26%	53	24%	690	42%	743	40%	1.571	16%	4.798	15%
recht	17	16%	37	17%	182	11%	219	12%	981	10%	3.225	10%
gedrag en maatschappij	27	26%	50	23%	286	17%	336	18%	2.445	25%	6.998	23%
taal en cultuur	10	10%	19	9%	104	6%	123	7%	1.451	15%	3.908	13%
master	102		250		2.027		2.277		10.238		29.901	
gezondheidszorg	x	.	12	5%	73	4%	85	4%	487	5%	1.474	5%
economie	45	44%	109	44%	1.159	57%	1.268	56%	2.844	28%	6.949	23%
recht	15	15%	44	18%	202	10%	246	11%	1.296	13%	3.686	12%
gedrag en maatschappij	17	17%	43	17%	275	14%	318	14%	2.818	28%	7.461	25%
taal en cultuur	x	.	18	7%	140	7%	158	7%	1.337	13%	3.349	11%
postmaster/doctoraal	14		40		244		284		1.674		3.893	
gezondheidszorg	13	93%	36	90%	216	89%	252	89%	1.284	77%	2.754	71%

Tabel b6.4a Gediplomeerden in het wo naar onderwijssector en woongebied en studiejaar, vervolg 1

2014/2015												
bachelor	103		236		1.775		2.011		10.581		32.896	
gezondheidszorg	18	17%	33	14%	283	16%	316	16%	1.639	15%	4.437	13%
economie	26	25%	60	25%	752	42%	812	40%	1.715	16%	5.014	15%
recht	22	21%	41	17%	194	11%	235	12%	1.084	10%	3.384	10%
gedrag en maatschappij	14	14%	46	19%	315	18%	361	18%	2.542	24%	6.996	21%
taal en cultuur	x	.	23	10%	117	7%	140	7%	1.509	14%	4.003	12%
master	93		248		1.865		2.113		10.810		30.841	
gezondheidszorg	x	.	11	4%	94	5%	105	5%	549	5%	1.675	5%
economie	28	30%	83	33%	922	49%	1.005	48%	2.652	25%	6.506	21%
recht	14	15%	42	17%	228	12%	270	13%	1.508	14%	3.996	13%
gedrag en maatschappij	26	28%	51	21%	266	14%	317	15%	2.893	27%	7.562	25%
taal en cultuur	x	.	19	8%	158	8%	177	8%	1.548	14%	3.662	12%
postmaster/doctoraal	17		31		213		244		1.569		3.792	
gezondheidszorg	x	.	21	68%	182	85%	203	83%	1.203	77%	2.689	71%
2015/2016												
bachelor	83		212		1.908		2.120		10.698		32.261	
gezondheidszorg	11	13%	25	12%	290	15%	315	15%	1.505	14%	4.423	14%
economie	12	14%	52	25%	871	46%	923	44%	1.828	17%	4.840	15%
recht	x	.	36	17%	188	10%	224	11%	1.068	10%	3.281	10%
gedrag en maatschappij	30	36%	58	27%	336	18%	394	19%	2.495	23%	6.684	21%
taal en cultuur	12	14%	16	8%	88	5%	104	5%	1.421	13%	3.832	12%
master	107		246		1.972		2.218		10.948		31.037	
gezondheidszorg	x	.	14	6%	107	5%	121	5%	571	5%	1.708	6%
economie	41	38%	92	37%	995	50%	1.087	49%	2.722	25%	6.458	21%
recht	11	10%	40	16%	218	11%	258	12%	1.463	13%	3.902	13%
gedrag en maatschappij	30	28%	50	20%	291	15%	341	15%	3.019	28%	7.594	24%
taal en cultuur	13	12%	23	9%	135	7%	158	7%	1.376	13%	3.430	11%
postmaster/doctoraal	10		34		247		281		1.528		3.749	
gezondheidszorg	x	.	23	68%	212	86%	235	84%	1.183	77%	2.646	71%
2016/2017												
bachelor	118		256		1.846		2.102		10.715		32.439	
gezondheidszorg	25	21%	46	18%	287	16%	333	16%	1.599	15%	4.612	14%
economie	27	23%	61	24%	708	38%	769	37%	1.700	16%	4.693	14%
recht	17	14%	44	17%	192	10%	236	11%	1.060	10%	3.148	10%
gedrag en maatschappij	33	28%	58	23%	352	19%	410	20%	2.526	24%	6.455	20%
taal en cultuur	x	.	15	6%	110	6%	125	6%	1.424	13%	3.746	12%
master	104		264		2.121		2.385		10.965		31.548	
gezondheidszorg	x	.	17	6%	89	4%	106	4%	579	5%	1.706	5%
economie	38	37%	90	34%	1.029	49%	1.119	47%	2.759	25%	6.688	21%
recht	17	16%	45	17%	247	12%	292	12%	1.429	13%	3.741	12%
gedrag en maatschappij	22	21%	60	23%	295	14%	355	15%	2.971	27%	7.356	23%
taal en cultuur	x	.	19	7%	156	7%	175	7%	1.355	12%	3.550	11%
postmaster/doctoraal	18		37		247		284		1.484		3.713	
gezondheidszorg	15	83%	28	76%	213	86%	241	85%	1.156	78%	2.710	73%
2017/2018												
bachelor	113		205		1.692		1.897		9.611		31.285	
gezondheidszorg	14	12%	31	15%	224	13%	255	13%	1.269	13%	4.088	13%
economie	18	16%	41	20%	634	37%	675	36%	1.485	15%	4.335	14%
recht	15	13%	27	13%	218	13%	245	13%	1.085	11%	3.262	10%
gedrag en maatschappij	33	29%	49	24%	317	19%	366	19%	2.117	22%	6.038	19%
taal en cultuur	18	16%	27	13%	112	7%	139	7%	1.226	13%	3.432	11%
master	127		271		2.218		2.489		11.334		31.827	
gezondheidszorg	11	9%	15	6%	116	5%	131	5%	563	5%	1.736	5%
economie	36	28%	97	36%	1.142	51%	1.239	50%	2.859	25%	6.639	21%
recht	19	15%	43	16%	190	9%	233	9%	1.368	12%	3.475	11%
gedrag en maatschappij	38	30%	60	22%	313	14%	373	15%	3.035	27%	7.357	23%
taal en cultuur	15	12%	33	12%	149	7%	182	7%	1.407	12%	3.479	11%
postmaster/doctoraal	17		34		249		283		1.599		3.697	
gezondheidszorg	13	76%	26	76%	222	89%	248	88%	1.261	79%	2.749	74%

Tabel b6.4a Gediplomeerden in het wo naar onderwijssector en woongebied en studiejaar, vervolg 2

	focuswijken		Rotterdam Zuid		overig Rotterdam		Rotterdam		vier grote steden		Nederland	
	n	%	n	%	n	%	n	%	n	%	n	%
2018/2019												
bachelor	105		215		1.929		2.144		9.591		32.832	
gezondheidszorg	16	15%	31	14%	245	13%	276	13%	1.317	14%	4.248	13%
economie	29	28%	57	27%	779	40%	836	39%	1.635	17%	4.681	14%
recht	15	14%	30	14%	170	9%	200	9%	901	9%	3.253	10%
gedrag en maatschappij	22	21%	46	21%	370	19%	416	19%	2.034	21%	6.337	19%
taal en cultuur	10	10%	21	10%	106	5%	127	6%	1.154	12%	3.467	11%
master	149		279		2.415		2.694		12.415		35.080	
gezondheidszorg	x	.	17	6%	128	5%	145	5%	624	5%	1.860	5%
economie	39	26%	87	31%	1.163	48%	1.250	46%	3.118	25%	7.529	21%
recht	23	15%	46	16%	230	10%	276	10%	1.523	12%	3.981	11%
gedrag en maatschappij	28	19%	48	17%	339	14%	387	14%	3.247	26%	7.840	22%
taal en cultuur	27	18%	40	14%	188	8%	228	8%	1.560	13%	3.810	11%
postmaster/doctoraal	20		36		259		295		1.461		3.579	
gezondheidszorg	15	75%	27	75%	235	91%	262	89%	1.188	81%	2.679	75%
2019/2020												
bachelor	106		226		2.067		2.293		10.037		34.660	
gezondheidszorg	18	17%	36	16%	250	12%	286	12%	1.140	11%	3.854	11%
economie	28	26%	51	23%	810	39%	861	38%	1.736	17%	5.295	15%
recht	10	9%	21	9%	162	8%	183	8%	856	9%	3.305	10%
gedrag en maatschappij	23	22%	47	21%	406	20%	453	20%	2.255	22%	6.812	20%
taal en cultuur	x	.	24	11%	133	6%	157	7%	1.212	12%	3.652	11%
master	152		325		2.643		2.968		12.577		36.244	
gezondheidszorg	x	.	13	4%	95	4%	108	4%	582	5%	1.855	5%
economie	41	27%	97	30%	1.247	47%	1.344	45%	3.188	25%	7.838	22%
recht	18	12%	41	13%	278	11%	319	11%	1.664	13%	4.345	12%
gedrag en maatschappij	43	28%	86	26%	371	14%	457	15%	3.135	25%	7.955	22%
taal en cultuur	23	15%	44	14%	233	9%	277	9%	1.508	12%	3.868	11%
postmaster/doctoraal	24		44		245		289		1.404		3.364	
gezondheidszorg	20	83%	34	77%	220	90%	254	88%	1.125	80%	2.569	76%
%												
2020/2021												
bachelor	129		290		2.086		2.376		10.712		36.547	
gezondheidszorg	13	10%	32	11%	265	13%	297	13%	1.231	11%	4.385	12%
economie	18	14%	53	18%	819	39%	872	37%	1.686	16%	5.333	15%
recht	x	.	33	11%	153	7%	186	8%	861	8%	3.322	9%
gedrag en maatschappij	44	34%	80	28%	407	20%	487	20%	2.625	25%	7.725	21%
taal en cultuur	25	19%	37	13%	136	7%	173	7%	1.276	12%	3.766	10%
master	173		373		2.959		3.332		13.854		40.317	
gezondheidszorg	x	.	17	5%	122	4%	139	4%	719	5%	2.090	5%
economie	54	31%	109	29%	1.332	45%	1.441	43%	3.463	25%	8.535	21%
recht	25	14%	62	17%	257	9%	319	10%	1.751	13%	4.597	11%
gedrag en maatschappij	40	23%	86	23%	405	14%	491	15%	3.328	24%	8.783	22%
taal en cultuur	26	15%	45	12%	260	9%	305	9%	1.580	11%	4.124	10%
postmaster/doctoraal	11		30		264		294		1.398		3.640	
gezondheidszorg	10	91%	26	87%	237	90%	263	89%	1.157	83%	2.764	76%

Tabel b6.4a Gediplomeerden in het wo naar onderwijssector en woongebied en studiejaar, vervolg 3

2021/2022												
bachelor	143		283		2.146		2.429		10.609		35.917	
gezondheidszorg	18	13%	25	9%	231	11%	256	11%	1.147	11%	4.315	12%
economie	28	20%	55	19%	818	38%	873	36%	1.735	16%	5.276	15%
recht	15	10%	35	12%	173	8%	208	9%	810	8%	3.132	9%
gedrag en maatschappij	42	29%	80	28%	464	22%	544	22%	2.573	24%	7.587	21%
taal en cultuur	12	8%	30	11%	143	7%	173	7%	1.392	13%	3.851	11%
master	158		366		2.978		3.344		14.151		40.096	
gezondheidszorg	x	.	18	5%	139	5%	157	5%	661	5%	2.073	5%
economie	41	26%	107	29%	1.244	42%	1.351	40%	3.561	25%	8.686	22%
recht	21	13%	48	13%	250	8%	298	9%	1.787	13%	4.679	12%
gedrag en maatschappij	49	31%	96	26%	471	16%	567	17%	3.422	24%	8.799	22%
taal en cultuur	22	14%	45	12%	271	9%	316	9%	1.689	12%	4.186	10%
postmaster/doctoraal	13		33		214		247		1.354		3.396	
gezondheidszorg	10	77%	25	76%	193	90%	218	88%	1.094	81%	2.592	76%

Bijlage 7 Aanvullende tabellen bij hoofdstuk 7

Tabel b7.1a Uitstroom uit mbo naar niveau en richting schooljaren 2017/2018, 2018/2019 en 2019/2020 naar aandeel werkenden met een baan van 12 uur of meer op resp. 1 oktober 2019, 2020 en 2021*

	focuswijken		Rotterdam Zuid		overig Rotterdam		Rotterdam		vier grote steden		Nederland	
	n	%	n	%	n	%	n	%	n	%	n	%
mbo niveau 1												
zorg
techniek	17	61%	46	68%	45	63%	91	65%	354	63%	2.063	70%
economie	46	46%	100	40%	119	42%	219	41%	834	46%	4.349	52%
vervoer, transp., logist.	11	55%	20	56%	16	47%	36	51%	86	51%	936	72%
welzijn, verzorging
overig	x	x	x	x	x	x	x	x	26	70%	488	78%
mbo niveau 2												
zorg
techniek	39	76%	97	77%	161	81%	258	80%	844	77%	11.453	87%
economie	74	68%	177	65%	280	62%	457	63%	1.374	60%	10.023	74%
vervoer, transp., logist.	47	75%	119	77%	138	71%	257	74%	408	74%	4.681	87%
welzijn, verzorging	68	65%	154	62%	190	66%	344	64%	1.045	63%	8.635	77%
overig	54	87%	121	86%	184	86%	305	86%	1.031	83%	9.305	84%
mbo niveau 3												
zorg	88	83%	229	88%	259	85%	488	86%	1.132	87%	15.301	95%
techniek	100	85%	219	88%	366	87%	585	87%	1.473	85%	22.611	92%
economie	59	79%	142	74%	228	78%	370	76%	1.239	74%	13.268	84%
vervoer, transp., logist.	40	74%	83	76%	165	80%	248	78%	378	82%	3.252	90%
welzijn, verzorging	61	74%	167	79%	200	72%	367	75%	1.129	79%	12.648	87%
overig	30	77%	84	81%	138	86%	222	84%	530	85%	8.833	90%
mbo niveau 4												
zorg	137	87%	297	87%	443	89%	740	88%	1.949	89%	23.080	94%
techniek	115	85%	283	84%	585	84%	868	84%	2.242	83%	29.030	89%
economie	145	79%	329	81%	560	79%	889	80%	2.803	79%	27.436	86%
vervoer, transp., logist.	65	89%	138	83%	254	87%	392	85%	657	85%	4.605	89%
welzijn, verzorging	109	73%	267	79%	428	82%	695	81%	1.822	83%	20.779	89%
overig	10	63%	33	75%	89	82%	122	80%	418	80%	6.733	85%

Bron: SSB, CBS, bewerking Risbo/gemeente Rotterdam (OBI). * Aandeel van de gediplomeerden die het geen vervolgonderwijs het schooljaar erop doen.

Tabel b7.2 Uitstroom uit mbo naar niveau en richting schooljaren 2017/2018, 2018/2019 en 2019/2020 naar aandeel economische zelfstandigen op resp. 1 oktober 2019, 2020 en 2021

	focuswijken		Rotterdam Zuid		overig Rotterdam		Rotterdam		vier grote steden		Nederland	
	n	%	n	%	n	%	n	%	n	%	n	%
mbo niveau 1												
zorg
techniek	12	46%	34	54%	32	45%	66	49%	241	45%	1.460	51%
economie	12	12%	38	16%	44	16%	82	16%	327	19%	1.675	21%
vervoer, transp., logist.	x	x	x	x	x	x	13	20%	43	27%	644	51%
welzijn, verzorging
overig	x	x	x	x	x	x	x	x	20	67%	328	56%
mbo niveau 2												
zorg
techniek	34	67%	83	66%	136	69%	219	68%	710	65%	10.386	80%
economie	41	38%	98	37%	154	35%	252	35%	745	33%	5.823	43%
vervoer, transp., logist.	38	61%	108	70%	118	62%	226	66%	353	65%	4.310	81%
welzijn, verzorging	46	45%	110	45%	140	49%	250	47%	705	43%	5.861	53%
overig	51	82%	109	78%	162	76%	271	77%	922	75%	8.009	73%
mbo niveau 3												
zorg	93	89%	238	93%	272	89%	510	91%	1.182	92%	15.396	96%
techniek	95	81%	209	84%	336	80%	545	82%	1.347	79%	21.814	89%
economie	43	57%	103	54%	171	59%	274	57%	888	53%	10.494	67%
vervoer, transp., logist.	37	69%	76	70%	152	74%	228	72%	348	76%	3.223	90%
welzijn, verzorging	45	55%	121	58%	140	51%	261	54%	891	63%	9.612	66%
overig	28	72%	72	69%	119	74%	191	72%	459	74%	7.732	79%
mbo niveau 4												
zorg	137	87%	299	88%	447	90%	746	89%	1.966	90%	23.357	95%
techniek	100	74%	246	74%	474	69%	720	70%	1.862	70%	26.019	80%
economie	116	64%	264	66%	434	62%	698	63%	2.256	64%	23.485	74%
vervoer, transp., logist.	52	71%	116	70%	242	83%	358	78%	606	79%	4.403	86%
welzijn, verzorging	96	64%	235	69%	397	77%	632	74%	1.613	74%	18.405	79%
overig	x	x	29	67%	65	61%	94	63%	278	54%	5.387	69%

Bron: SSB, CBS, bewerking Risbo/gemeente Rotterdam (OBI). * Aandeel van de gediplomeerden die het geen vervolgonderwijs het schooljaar erop doen.

Tabel b7.6 Uitstroom gediplomeerden uit hoger onderwijs naar niveau en richting, schooljaren 2016/2017 t/m 2018/2019 naar aantal en aandeel met werk (12 uur of meer per week) respectievelijk op 1 oktober 2018, 2019 en 2020 naar woongebied⁴³

	focuswijken		Rotterdam Zuid		overig Rotterdam		Rotterdam		vier grote steden		Nederland	
	n	%	n	%	n	%	n	%	n	%	n	%
hbo												
onderwijs	128	93%	258	94%	813	95%	1071	95%	3.847	92%	28.655	94%
landbouw/natuur. omgeving*	x	x	x	x	x	x	37	88%	158	83%	3.995	87%
techniek	148	88%	279	88%	814	91%	1093	90%	4.477	89%	30.923	90%
gezondheidszorg	64	90%	158	90%	559	96%	717	95%	3.256	93%	24.796	93%
economie	321	89%	718	86%	2157	88%	2875	88%	11.546	86%	58.931	89%
gedrag en maatschappij	130	88%	269	89%	553	90%	822	90%	3.417	87%	23.387	89%
taal en cultuur	112	79%	157	79%	579	78%	736	78%	2.988	79%	6.140	78%
WO												
onderwijs	x	x	x	x	x	x	x	x	645	93%	2.099	94%
landbouw/natuur. omgeving*	x	x	x	x	x	x	40	91%	363	88%	3.568	84%
natuur	20	80%	37	80%	127	93%	164	90%	3.743	90%	8.932	89%
techniek	x	x	67	91%	780	94%	847	93%	2.168	94%	12.669	92%
gezondheidszorg	66	89%	126	93%	987	93%	1.113	93%	5.408	92%	13.482	91%
economie	114	84%	263	85%	3.035	89%	3.298	89%	8.390	89%	21.398	88%
recht	58	77%	140	84%	769	89%	909	88%	4.463	89%	11.605	89%
gedrag en maatschappij	103	83%	199	87%	1116	87%	1.315	87%	9.805	87%	24.286	86%
taal en cultuur	46	79%	95	78%	480	83%	575	82%	4.523	82%	11.217	80%

Bron: SSB, CBS, bewerking Risbo/gemeente Rotterdam (OBI). * voluit: landbouw en natuurlijke omgeving, ** voorlopig

Tabel b7.7 Uitstroom gediplomeerden uit ho naar niveau en richting, schooljaren 2016/2017 t/m 2018/2019 naar aantal en aandeel met economisch zelfstandigen respectievelijk op 1 oktober 2018, 2019 en 2020 naar woongebied⁴⁴

	focuswijken		Rotterdam Zuid		overig Rotterdam		Rotterdam		vier grote steden		Nederland	
	n	%	n	%	n	%	n	%	n	%	n	%
hbo												
onderwijs	125	91%	255	93%	791	93%	1.046	93%	3.783	91%	28.491	93%
landbouw/natuur. omgeving*	x	x	x	x	x	x	30	71%	146	77%	3.780	83%
techniek	143	85%	268	85%	796	89%	1.064	88%	4.205	84%	29.864	88%
gezondheidszorg	64	90%	156	90%	548	94%	704	93%	3.187	91%	24.772	93%
economie	307	85%	697	84%	2.060	85%	2.757	84%	11.015	83%	56.760	86%
gedrag en maatschappij	124	85%	254	85%	548	90%	802	88%	3.282	84%	22.790	87%
taal en cultuur	61	46%	95	50%	388	54%	483	53%	1.888	51%	3.984	52%
WO												
onderwijs	x	x	12	100%	60	91%	72	92%	646	93%	2.098	94%
landbouw/natuur. omgeving*	x	x	x	x	x	x	x	x	360	88%	3.368	84%
natuur	20	83%	36	82%	123	90%	159	88%	3.572	87%	8.524	86%
techniek	28	82%	60	82%	754	91%	814	90%	2.124	93%	12.404	91%
gezondheidszorg	68	92%	124	92%	989	93%	1.113	93%	5.359	91%	13.233	90%
economie	110	84%	255	84%	2.820	85%	3.075	85%	7.812	84%	19.778	83%
recht	54	72%	132	79%	703	82%	835	81%	4.140	83%	10.784	83%
gedrag en maatschappij	91	74%	169	74%	1.004	79%	1.173	78%	8.774	79%	21.613	78%
taal en cultuur	36	62%	81	66%	419	74%	500	73%	3.832	71%	9.455	69%

Bron: SSB, CBS, bewerking Risbo/gemeente Rotterdam (OBI). * voluit: landbouw en natuurlijke omgeving

⁴³ De analyse van de data ten behoeve van deze tabel is herzien waardoor de aantallen hoger zijn dan in het vorige rapport. Hier waren de aantallen gediplomeerden uit drie schooljaren niet op de juiste manier bij elkaar opgeteld. Om deze reden is de herziene tabel met gediplomeerden uit de schooljaren 2016/2017 t/m 2018/2019 in de bijlage opgenomen.

⁴⁴ De analyse van de data ten behoeve van deze tabel is herzien waardoor de aantallen hoger zijn dan in het vorige rapport. Hier waren de aantallen gediplomeerden uit drie schooljaren niet op de juiste manier bij elkaar opgeteld. Om deze reden is de herziene tabel met gediplomeerden uit de schooljaren 2016/2017 t/m 2018/2019 in de bijlage opgenomen.

Bijlage 8 Sectorindeling in het MBO

In deze rapportage zijn in het mbo zeven sectoren onderscheiden. De indeling sluit voor een deel aan op de indeling die het CBS hanteert, voor aantal opleiding wijkt de indeling af.

Uitgangspunt is de opleidingsvariabele van het CBS *RICHTINGMBO2*. Hierin worden 56 categorieën onderscheiden. Van deze categorieën zijn er 51 waarvan alle daaronder vallende CREBO-codes in één van de zeven sectoren vallen. Voor 5 categorieën is een nadere uitsplitsing gemaakt. In het schema hieronder is de gekozen indeling opgenomen.

Cat nr	Indeling voor rapportage en categorienaam
	Zorg
7a	Verpleging
7b	Verzorging
7d	Medische ondersteuning
	Techniek
2b	Grafische vormgeving
2c	Audiovisuele productie
2z	OnderwijsVormgeving en audiovisuele productie; ongedeeld
4a	ICT
4z	ICT; ongedeeld
5a	Werktuigbouwkunde
5b	Productietechniek
5c	Metaalproductie
5d	Elektrotechniek
5e	Installatietechniek
5f	Proces- en chemische laboratoriumtechniek
5g	Auto-, vliegtuig- en scheepvaartindustrie
5j	Hout- en meubelindustrie
5k	Bouw
5l	Grond-, weg-, en waterbouw
5z	Techniek, industrie en bouw; ongedeeld
7e	Medische techniek
	Economie
3a	Groothandel
3b	Detailhandel
3c	Marketing en communicatie
3d	Financiële dienstverlening
3e	Boekhouding en bedrijfsadministratie
3f	Managementondersteuning
3g	Secretarieel werk en informatiedienstverlening
3h	Juridische ondersteuning
3z	Handel, administratie en juridische ondersteuning; ongedeeld
8a	Horeca: management en bediening
8b	Horeca: bereiding van maaltijden
8c	Toerisme
8d	Recreatie
8f	Facilitaire dienstverlening
	Vervoer, Transport en Logistiek
8i	Vervoer
8j	Logistiek
	Welzijn, Verzorging
1a	Ondersteuning in het onderwijs
1z	Onderwijs; ongedeeld
7f	Sociaal-pedagogisch werk
7g	Maatschappelijke en sociaal-juridische dienstverlening
7h	Sociaal-cultureel werk
8e	Sport en bewegen
8g	Haarverzorging
8h	Schoonheidsverzorging
	Groen
6a	Landbouw en natuurlijke omgeving
6b	Dierhouderij en dierverzorging
6z	Landbouw en dieren; ongedeeld
	Overig
8k	Veiligheid en milieu
8z	Persoonlijke dienstverlening, vervoer en veiligheid; ongedeeld

- 9a Algemeen
9z Combinatie van opleidingsrichtingen

Voor vijf categorieën vallen de opleidingen in verschillende sectoren. Daarvoor is de volgende indeling gemaakt naar crebocode:

2a * Kunst, ruimtelijke presentatie en communicatie

De volgende Crebo codes vallen onder **Techniek**

23098 ruimtelijke vormgeving niv 4
25158 interieuradviseur
25212 ruimtelijk vormgever
25265 technicus human technology
90940 interieuradviseur
91143 technicus middenkader wei (human technology)
91144 technicus middenkader wei (industriële design)
91530 vormgeving ruimtelijke presentatie en communicatie (medewerker productpresentatie)
91540 vormgever/medewerker ruimtelijke presentatie en communicatie
91541 vormgeving ruimtelijke presentatie en communicatie (stand-, winkel- en decorvormgever)
91542 vormgeving ruimtelijke presentatie en communicatie (vormgever productpresentatie)
91543 vormgeving ruimtelijke presentatie en communicatie (winkelpubliciteitvormgever)
92682 middenkaderfunctionaris afbouw en onderhoud (kleur- en interieuradviseur)
92870 pianotechnicus
92871 pianotechniek (pianotechnicus)
92872 pianotechniek (pianotechnicus/ondernemer)
94524 middenkaderfunctionaris afbouw en onderhoud (kleur- en interieuradviseur)
94790 human technology
95700 applicatie- en mediaontwikkeling (game-developer)

De volgende Crebo codes vallen onder **Overig**

23179 artiesten niv 4
25472 acteur
25495 danser
25496 musicalperformer
25497 muzikant
90030 artiest
90031 artiest (dans)
90032 artiest (drama)
90033 artiest (musical)
90034 artiest (muziek)
90035 artiest (sounddesign)
90036 artiest (muziek sounddesign)
90037 artiest (muziek uitvoerend)
90038 artiest(muziek)

5h* Brood- en banketbakkerij en overige voedingsindustrie

De volgende Crebo codes vallen onder **Techniek**

90014 allround operator (allround operator voedingsindustrie)
90313 operator (operator voedingsindustrie)
97340 allround operator (allround voedingsoperator aequor)
97380 operator (voedingsoperator aequor)

De volgende Crebo codes vallen onder **Overig**

10493 specialist banketbakker; l1st brood banketb bedr
10495 specialist broodbakker; l1st brood banketb bedr
10496 all-round banketbakker; l1st brood banketb bedr
10497 all-round brood- en banketbakker; l1st brood banketb bedr
10498 all-round broodbakker; l1st brood banketb bedr
10499 banketbakker; l1st brood banketb bedr
10500 brood- en banketbakker; l1st brood banketb bedr
10501 broodbakker; l1st brood banketb bedr
10504 assistent bakker; l1st brood banketb bedr
10767 productie-assistent versindustrie; svo (vleessector)
10769 productiemedewerker versindustrie; svo (vleessector)
10771 productievakkracht versindustrie; svo (vleessector)
10773 leidinggevende versindustrie; svo (vleessector)
10815 broodbakker grootwinkelbedrijf bb
10818 leidinggevende bakkerij grootwinkelbedrijf mk
10819 ondernemer bakkersbedrijf mk
10820 banketbakker grootwinkelbedrijf bb
10826 leidinggevende ambachtelijke bakkerij mk
11023 vakbekwaam medewerker levensmiddelentechnoloog 3 vk
11032 middenkaderfunctionaris levensmiddelentechnoloog 4 mk
11049 medewerker levensmiddelentechnoloog 2 bb
12002 assistent medewerker voedsel en groen (voedingsindustrie) as
23082 brood en banket niv 4

25172 leidinggevende bakkerij
 25173 uitvoerend bakker
 25174 zelfstandig werkend bakker
 25183 patissier
 25460 medewerker voeding en technologie
 25461 vakbekwaam medewerker voeding en technologie
 25462 vakexpert voeding en kwaliteit
 25463 vakexpert voeding en technologie
 25464 vakexpert voeding en voorlichting
 90304 ondernemer horeca/bakkerij (ondernemer bakkerij)
 90640 assistent bakker
 90690 banketbakker
 90700 banketbakker (allround banketbakker)
 90720 brood- en banketbakker
 90730 brood- en banketbakker
 90731 brood- en banketbakker (allround brood- en banketbakker)
 91631 vakbekwaam medewerker versdetailhandel (slager-traiteur)
 91632 vakbekwaam medewerker versdetailhandel (worstmaker)
 91651 medewerker versdetailhandel (productiemedewerker versdetailhandel)
 91660 meewerkend voorman vlees- en gemakvoedingsindustrie
 92950 productiemedewerker vleesindustrie
 92960 productieleider vlees- en gemakvoedingsindustrie (productieleider vlees- en gemakvoedingsindustrie)
 93690 productievakkracht versindustrie
 93700 productiemedewerker versindustrie
 93760 assistent medewerker voedsel en leefomgeving (assistent voeding/voedingsindustrie svo)
 94220 brood en banket
 94221 brood en banket (brood- en banketbakker)
 94222 brood en banket (banketbakker)
 94230 brood en banket
 94231 brood en banket (allround broodbakker)
 94232 brood en banket (allround banketbakker)
 94233 brood en banket (allround brood- en banketbakker)
 94240 brood en banket
 94241 brood en banket (patissier)
 94242 brood en banket (leidinggevende bakkerij)
 94730 productievakkracht versindustrie
 95747 brood en banket (uitvoerend bakker)
 95748 brood en banket (zelfstandig werkend banketbakker)
 95749 brood en banket (zelfstandig werkend broodbakker)
 97210 technoloog voedingsindustrie
 97211 technoloog voedingsindustrie (specialist product en proces)
 97212 technoloog voedingsindustrie (teamleider/ coordinator)
 97213 technoloog voedingsindustrie (kwaliteitsmedewerker)
 97475 assistent medewerker voedsel en leefomgeving (assistent voeding/voedingsindustrie aequor)
 97520 kwaliteitsmanagement voeding (kwaliteitscoördinator)
 97540 food manager
 97541 voedingsmanagement (voedingsspecialist)
 97542 voedingsmanagement (manager voeding)

5i*

Kleding- en schoenenindustrie

De volgende Crebo codes vallen onder **Techniek**

10915 schoenhersteller bb
 92830 leestenmaker (leestenmaker)
 92840 onderwerkmaker
 92880 schachtenmaker
 92900 schoenhersteller (schoenhersteller)
 93610 schoenhersteller
 93683 creatief vakmanschap (ambachtelijk schoenmaker)
 93684 creatief vakmanschap (hoedenmaker)
 93685 creatief vakmanschap (lederwarenmaker)
 95590 schoenhersteller (schoenhersteller/ondernemer)
 95694 orthopedische technieken (leestenmaker)
 De volgende Crebo codes vallen onder **Overig**
 10360 middenkader medewerker productie; voc/betex
 10361 middenkader medewerker ontwikkeling; voc/betex
 10362 middenkader medewerker commercie; voc/betex
 10363 medewerker grootvak maatkleding; voc/betex
 10364 eerste medewerker naai-/perszaal; voc/betex
 10366 ondernemer/middenkader medewerker breedvak maatkleding; voc/betex
 10369 specialist mechanische verwerking; voc/betex
 10370 uitvoerend medewerker kleinvak maatkleding; voc/betex
 10371 uitvoerend medewerker naai-/perszaal; voc/betex
 10374 operator veredeling; voc/betex
 10375 operator garenverwerking; voc/betex
 10377 operator vezelverwerking; voc/betex

10378 assistent medewerker naaizaal; voc/betex
 10379 assistent operator veredeling; voc/betex
 10380 assistent operator garenverwerking; voc/betex
 25051 ontwerpend leer- en textielverwerker
 90013 allround operator (specialist textiel)
 90015 allround operator (specialist textiel)
 90314 operator (operator textiel)
 91220 medewerker design (allround medewerker design)
 91230 medewerker design (specialist design)
 91240 medewerker mode/maatkleding (basisedewerker mode/maatkleding)
 91250 medewerker mode/maatkleding (allround medewerker mode/maatkleding)
 91260 medewerker mode/maatkleding (specialist mode/maatkleding)
 91280 productiecoördinator
 91291 operator textiel (operator textiel chemisch)
 91292 operator textiel (operator textiel mechanisch)
 92520 assistent medewerker mode/maatkleding/interieur
 92530 commercieel medewerker textiel (commercieel medewerker textiel)
 93780 productiecoördinator
 93781 productiecoördinator fashion (commercieel medewerker fashion)
 93782 productiecoördinator fashion (productiebegeleider fashion)
 94450 commercieel medewerker textiel (commercieel medewerker binnendienst textiel)
 94460 commercieel medewerker buitendienst textiel
 94470 medewerker design
 94471 medewerker design (medewerker styling)
 94472 medewerker design (cad-stylist)
 95740 medewerker mode/maatkleding (specialist mode/maatkleding)

7c *

Hulp bij zorg en welzijn

De volgende Crebo codes vallen onder **Zorg**

10795 zorghulp; ovdb l o b

91420 zorghulp

De volgende Crebo codes vallen onder **Welzijn, verzorging**

10428 helpende; ovdb l o b

10745 helpende welzijn (hw); ovdb l o b

25475 begeleider gehandicaptenzorg

25476 begeleider specifieke doelgroepen

25498 helpende zorg en welzijn

91340 helpende breed

91351 helpende (zorg)

92640 helpende zorg & welzijn

7z *

Gezondheidszorg en welzijn; ongedeeld

De volgende Crebo codes vallen onder **Zorg**

22188 zorghulp (zorg en welzijn) niv 1

22190 verzorgende-ig (zorg en welzijn) niv 3

22191 mbo-verpleegkundige (zorg en welzijn) niv 4

De volgende Crebo codes vallen onder **Welzijn, verzorging**

22076 optiek (ambacht, laboratorium en gezondheidstechniek) niv 4

22189 helpende zorg & welzijn (zorg en welzijn) niv 2

22195 maatschappelijke zorg (zorg en welzijn) niv 4

22197 pedagogisch werk (zorg en welzijn) niv 4

22200 sociaal-cultureel werker (zorg en welzijn) niv 4

25047 audicien

25054 allround medewerker optiek

25055 opticien

25056 verkoopmedewerker optiek

25136 intercedent

25479 thuisbegeleider

79140 zorg en welzijn niv 4

80030 experimentele leergang vmbo-mbo niveau 2 in de sector zorg en welzijn

Bijlage 9 Overzicht van de gebruikte SSB-bestanden

Persoonsgegevens

SSB Gbapersoontab: Demografische achtergronden van personen in de GBA

SSB Gbabergerlijkestaatbus: Burgerlijke staat van personen in de GBA

Gbaadresobjectbus: Adreskenmerken van personen in de GBA.

Vslgwbtap: Rinobjectnummer met gemeente, wijk en buurtcode.

Onderwijsgegevens

SSB Inschrwpotab: Inschrijvingen in het basisonderwijs

SSB Inschrwectab: Inschrijvingen in het speciaal onderwijs

SSB Citotab: Studenten aan de Centrale Eindtoets Basisonderwijs

SSB Onderwijsstudententab: Studenten in het voortgezet, middelbaar en hoger onderwijs

SSB Onderwijsinschrtab: Inschrijvingen in het voortgezet, middelbaar en hoger onderwijs

SSB Examvotab: Examenuitslagen in het voortgezet onderwijs

SSB Diplomambotab: Diploma's in het middelbaar beroepsonderwijs

SSB Vsvtab: Voortijdig schoolverlater

SSB Brintab: Vestigingen van onderwijsinstellingen (2003 t/m 2012)

Arbeidmarktgegevens

SSB Baanprsjaarbedragtab: Banen van personen

SSB Baankenmerkenbus: Kenmerken van banen

SSB Poliskobus1: Kwantitatieve gegevens van banen

SSB Poliskibus: Kwalitatieve gegevens van banen

SSB Zelfstandigentab: Personen met winst uit onderneming

SSB Vrlwusuitkering1atab: Uitkeringen aan personen op grond van de Werkloosheidswet

SSB Wwuitkeringint: Werkloosheidswet uitkeringen

SSB Vrlwuspersoonbus: Personen met een werkloosheidsuitkering

SSB Vrlbijstanduitkeringtab: Bijstandsuitkeringen

SSB Aototjaarbedragtab: Arbeidsongeschiktheidsuitkering

SSB Aototpersoonbus: Arbeidsongeschiktheidsuitkering

SSB Ovuitkpersoonbus: Overige uitkeringen

SSB Cwintab: Personen die staan ingeschreven bij het Centrum voor Werk en Inkomen

Definities en afkortingen

NPRZ	Nationaal Programma Rotterdam Zuid; langjarig programma voor de gebieden (voorheen: 'deelgemeenten') Feijenoord, Charlois en IJsselmonde ("Rotterdam Zuid") dat zich richt op het wegwerken van achterstanden op het gebied van wonen, werk en scholing
Rotterdam Zuid	de gebieden (voorheen: 'deelgemeenten') Feijenoord, Charlois en IJsselmonde
focuswijken	de CBS-buurtten Feijenoord, Afrikaanderwijk, Carnisse, Oud-Charlois, Hillesluis, Tarwewijk en Bloemhof
CBS	Centraal Bureau voor de Statistiek
CvB	Centrum voor Beleidsstatistiek; onderdeel van het CBS dat onder voorwaarden databestanden voor onderzoek beschikbaar stelt
SSB	Sociaal Statistisch Bestand; een collectie gegevensbestanden van het CBS
havo	hoger algemeen voortgezet onderwijs; vorm van voortgezet onderwijs
hbo	hoger beroepsonderwijs; vorm van hoger onderwijs
mbo	middelbaar beroepsonderwijs
po	praktijkonderwijs; vorm van voortgezet onderwijs
vmbo	voorbereidend middelbaar beroepsonderwijs; vorm van voortgezet onderwijs
vo	voortgezet onderwijs
vso	voortgezet speciaal onderwijs
vsv'ers	(nieuwe) voortijdig schoolverlaters; alle leerlingen van 12 t/m 22 jaar die in een schooljaar zonder startkwalificatie (diploma van havo, vwo of mbo met minimaal niveau 2) het onderwijs verlaten

vwo	voorbereidend wetenschappelijk onderwijs; vorm van voortgezet onderwijs
wo	wetenschappelijk onderwijs; vorm van hoger onderwijs
DUO	Dienst Uitvoering Onderwijs; Agentschap van het Ministerie van Onderwijs, Cultuur en Wetenschap die verschillende onderwijswetten en regelingen uitvoert

N.B.: Namen van onderwijsvormen die uit méér dan twee woorden bestaan ('voortgezet speciaal onderwijs'), zijn in dit rapport afgekort ('vso'); namen die uit één of twee woorden bestaan zijn voluit geschreven ('basisonderwijs'; 'speciaal onderwijs'). Uitzondering: in hoofdstuk 5 worden omwille van de leesbaarheid de woorden 'mbo', 'hbo' en 'wo' eveneens meestal afgekort.